



# Coup d'œil sur le bœuf - CANADA

Total à ce jour pour la période se terminant le 4 décembre 2021

| Abattage sous inspection<br>fédérale (têtes) | Ouest            |                  |             | Est            |                |            | CANADA           |                  |            |
|--|------------------|------------------|-------------|----------------|----------------|------------|------------------|------------------|------------|
|  | 2021             | 2020             | % chg       | 2021           | 2020           | % chg      | 2021             | 2020             | % chg      |
| Bouvillons                                   | 1,310,940        | 1,211,867        | 8 %         | 404,904        | 393,947        | 3 %        | 1,715,844        | 1,605,814        | 7 %        |
| Taures                                       | 771,419          | 698,837          | 10 %        | 122,861        | 113,272        | 8 %        | 894,280          | 812,109          | 10 %       |
| Vaches                                       | 309,740          | 275,026          | 13 %        | 106,599        | 96,371         | 11 %       | 416,339          | 371,397          | 12 %       |
| Taureaux                                     | 15,912           | 11,549           | 38 %        | 535            | 519            | 3 %        | 16,447           | 12,068           | 36 %       |
| <b>Total YTD</b>                             | <b>2,408,011</b> | <b>2,197,279</b> | <b>10 %</b> | <b>634,899</b> | <b>604,109</b> | <b>5 %</b> | <b>3,042,910</b> | <b>2,801,388</b> | <b>9 %</b> |
| <b>Total jan. - déc. 2020</b>                |                  | <b>2,417,568</b> |             |                | <b>639,543</b> |            |                  | <b>3,057,111</b> |            |
| <b>Poids carcasse (lbs)</b>                  |                  |                  |             |                |                |            |                  |                  |            |
| Bouvillons                                   | 907              | 907              | 0 %         | 953            | 940            | 1 %        | 918              | 915              | 0 %        |
| Taures                                       | 839              | 838              | 0 %         | 853            | 845            | 1 %        | 841              | 839              | 0 %        |
| Vaches                                       | 743              | 753              | -1 %        | 670            | 667            | 0 %        | 724              | 730              | -1 %       |
| Taureaux                                     | 995              | 959              | 4 %         | 999            | 951            | 5 %        | 995              | 959              | 4 %        |

Source: Agence canadienne de classement du boeuf (ACCB)

| <b>Rendement (tonnes)</b>     |                |                |            |                |                |            |                  |                  |            |
|-------------------------------|----------------|----------------|------------|----------------|----------------|------------|------------------|------------------|------------|
| Engraissement                 | 833,286        | 764,151        | 9 %        | 222,649        | 211,343        | 5 %        | 1,055,935        | 975,494          | 8 %        |
| Réforme                       | 111,508        | 98,905         | 13 %       | 32,633         | 29,394         | 11 %       | 144,141          | 128,299          | 12 %       |
| <b>Total</b>                  | <b>944,794</b> | <b>863,056</b> | <b>9 %</b> | <b>255,282</b> | <b>240,737</b> | <b>6 %</b> | <b>1,200,076</b> | <b>1,103,792</b> | <b>9 %</b> |
| <b>Total jan. - déc. 2020</b> |                | <b>950,862</b> |            |                | <b>254,992</b> |            |                  | <b>1,205,854</b> |            |

| <b>Importations</b> Pour la période 1 jan. - 30 oct. 2021 |                |                |             | <b>Importations</b> Pour la période 1 jan. - 4 déc. 2021 |                |                |              |
|---|----------------|----------------|-------------|--|----------------|----------------|--------------|
| <b>Bovins vivants des É.-U.</b>                           |                |                |             | <b>Importations bœuf/veau</b>                            |                |                |              |
| (têtes)   | 2021           | 2020           | % chg       | (tonnes)   | 2021           | 2020           | % chg        |
| pure race   | 14,511         | 3,748          | -           | États-Unis   | 93,103         | 101,670        | -8 %         |
| croisé  | 348,846        | 210,799        | 65 %        | Nouvelle-Zélande   | 11,669         | 16,752         | -30 %        |
| <b>Total</b>  | <b>363,357</b> | <b>214,547</b> | <b>69 %</b> | Mexique  | 8,299          | 7,679          | 8 %          |
|   |                |                |             | Uruguay  | 8,028          | 13,830         | -42 %        |
|   |                |                |             | Australie  | 6,725          | 13,192         | -49 %        |
|   |                |                |             | Espagne  | 3,644          | 3,719          | -2 %         |
|   |                |                |             | Autres   | 16,452         | 20,608         | -20 %        |
|   |                |                |             | <b>Total</b>   | <b>147,920</b> | <b>177,450</b> | <b>-17 %</b> |

Source : Statistique Canada

| <b>Exportations</b> Pour la période 1 jan. - 27 nov. 2021 |                |                |             | <b>Frais &amp; congelé (S.H. 0201, 0202)</b>        |               |               |              |
|---|----------------|----------------|-------------|---|---------------|---------------|--------------|
| <b>Bovins vivants aux É.-U.</b>                           |                |                |             | <b>Non ACEUM (boeuf/veau total) (exc. U.E - 27)</b> |               |               |              |
| (têtes)   | 2021           | 2020           | % chg       | U.E-27 (boeuf/veau total)                           | 2021          | 2020          | % chg        |
| bouvillons/taures/vaches d'abattage                       | 404,613        | 443,571        | -9 %        |   | <b>29,420</b> | <b>49,646</b> | <b>-41 %</b> |
| bouvillons/veaux d'engr.                                  | 124,749        | 108,776        | 15 %        |   | <b>13,409</b> | <b>14,755</b> | <b>-9 %</b>  |
| taureaux  | 34,461         | 38,896         | -11 %       |   |               |               |              |
| autres  | 8,101          | 9,363          | -13 %       |   |               |               |              |
| <b>Total</b>  | <b>571,924</b> | <b>600,606</b> | <b>-5 %</b> |   |               |               |              |

Source: USDA - APHIS

Source : Agence canadienne d'inspection des aliments (ACIA)

| <b>Exportations</b> Pour la période 1 jan. - 30 oct. 2021 |                 |                |                   |                 |                |                |             |  |  |
|---|-----------------|----------------|-------------------|-----------------|----------------|----------------|-------------|--|--|
| <b>Export. bœuf/veau aux É.-U.</b>                        |                 |                |                   |                 |                |                |             |  |  |
| (tonnes)  | frais n-désossé | frais désossé  | congelé n-désossé | congelé désossé | 2021           | 2020           | % chg       |  |  |
| <b>Carcasse et demi-carcasse</b>                          | <b>3,012</b>    | <b>N/A</b>     | <b>0</b>          | <b>N/A</b>      | <b>3,012</b>   | <b>2,001</b>   | <b>51 %</b> |  |  |
| <b>Coupe primaire</b>                                     | <b>24,472</b>   | <b>226,984</b> | <b>2,245</b>      | <b>17,193</b>   | <b>270,894</b> | <b>232,963</b> | <b>16 %</b> |  |  |
| Bloc d'épaule   | 8,099           | 44,815         | 8                 | 29              | 52,951         | 50,866         | 4 %         |  |  |
| Longe   | 2,290           | 26,980         | 0                 | 523             | 29,793         | 20,408         | 46 %        |  |  |
| Pointe de poitrine  | 0               | 15,860         | 0                 | 507             | 16,367         | 16,793         | -3 %        |  |  |
| Flanc   | 3,597           | 11,270         | 5                 | 1,018           | 15,890         | 13,207         | 20 %        |  |  |
| Cuisse  | 13              | 22,824         | 0                 | 28              | 22,864         | 17,135         | 33 %        |  |  |
| Côte de flanc   | 8,020           | 13,816         | 535               | 1               | 22,371         | 18,086         | 24 %        |  |  |
| Autres  | 2,454           | 91,419         | 1,697             | 15,088          | 110,658        | 96,469         | 15 %        |  |  |
| <b>Abats</b>  | <b>N/A</b>      | <b>N/A</b>     | <b>N/A</b>        | <b>N/A</b>      | <b>19,594</b>  | <b>17,006</b>  | <b>15 %</b> |  |  |
| <b>Transformé</b>   | <b>N/A</b>      | <b>N/A</b>     | <b>N/A</b>        | <b>N/A</b>      | <b>5,553</b>   | <b>4,956</b>   | <b>12 %</b> |  |  |
| <b>Total</b>  | <b>27,484</b>   | <b>226,984</b> | <b>2,245</b>      | <b>17,193</b>   | <b>299,052</b> | <b>256,927</b> | <b>16 %</b> |  |  |

Source : Statistique Canada

| <b>Exportations bœuf/veau</b> Pour la période 1 jan. - 30 oct. 2021 |                |                |             |                  |                  |                                 |                            |               |               |
|---|----------------|----------------|-------------|------------------|------------------|---------------------------------|----------------------------|---------------|---------------|
| <b>Exportations vers tous pays</b>                                  |                |                |             |                  |                  | <b>Exportations vers U.E-27</b> |                            |               |               |
| (tonnes)  |                |                |             |                  |                  | ('000 \$ CDN)                   |                            |               |               |
|   | 2021           | 2020           | % chg       | 2021             | 2020             | % chg                           | 2021                       | 2020          | % chg         |
| États-Unis  | 299,052        | 256,927        | 16 %        | 2,700,423        | 2,025,893        | 33 %                            | Belgique                   | 426           | 74            |
| Japon   | 51,663         | 36,736         | 41 %        | 381,892          | 253,592          | 51 %                            | Italie                     | 276           | 292           |
| Mexique   | 19,672         | 10,692         | 84 %        | 159,568          | 76,887           | 108 %                           | Pays-Bas                   | 223           | 351           |
| Chine   | 17,359         | 8,309          | 109 %       | 165,442          | 82,244           | 101 %                           | Espagne                    | 48            | 0             |
| Vietnam   | 10,643         | 4,609          | 131 %       | 73,509           | 26,568           | 177 %                           | France                     | 47            | 17            |
| Corée du sud  | 9,677          | 4,626          | 109 %       | 81,721           | 30,833           | 165 %                           | Allemagne                  | 35            | 0             |
| Hong Kong   | 7,300          | 10,979         | -34 %       | 66,344           | 85,915           | -23 %                           | Luxembourg                 | 5             | 0             |
| Philippines   | 4,468          | 702            | 537 %       | 12,662           | 3,844            | 229 %                           | <b>Total</b>               | <b>1,060</b>  | <b>734</b>    |
| Angola  | 1,588          | 2,090          | -24 %       | 2,349            | 2,241            | 5 %                             | <b>Total ('000 \$ CDN)</b> | <b>17,480</b> | <b>13,180</b> |
| Autres  | 9,874          | 10,479         | -6 %        | 62,741           | 68,014           | -8 %                            |                            |               |               |
| <b>Total</b>  | <b>431,296</b> | <b>346,147</b> | <b>25 %</b> | <b>3,706,651</b> | <b>2,656,032</b> | <b>40 %</b>                     |                            |               |               |
| Exportations de cuir et de peau (numéro '000)                       | <b>3,041</b>   | <b>2,763</b>   | <b>10 %</b> | <b>175,996</b>   | <b>108,557</b>   | <b>62 %</b>                     |                            |               |               |

Source : Statistique Canada



## ÉTATS-UNIS

Total à ce jour pour la période se terminant le 27 novembre 2021

|  | Hebdo            | 2021              | 2020              | % chg        |   | Hebdo             | 2021              | 2020         | % chg |
|--|------------------|-------------------|-------------------|--------------|---|-------------------|-------------------|--------------|-------|
| <b>Abattage ('000 têtes)</b>   |                  |                   |                   |              | <b>Poids carcasse (lbs)</b>                             |                   |                   |              |       |
| Bouillons  | 276.5            | 14,679.0          | 14,297.0          | 3 %          | Bouillons   | 926               | 904               | 906          | 0 %   |
| Taures   | 170.2            | 8,904.2           | 8,499.5           | 5 %          | Taures  | 847               | 831               | 833          | 0 %   |
| Vaches   | 112.6            | 6,014.7           | 5,685.0           | 6 %          | Vaches  | 630               | 637               | 641          | -1 %  |
| Taureaux   | 8.1              | 496.3             | 469.7             | 6 %          | Taureaux  | 857               | 887               | 881          | 1 %   |
| <b>Total</b>   | <b>567.5</b>     | <b>30,094.3</b>   | <b>28,951.3</b>   | <b>4 %</b>   |   |                   |                   |              |       |
| <b>Total jan. - déc. 2020</b>  |                  |                   | <b>32,917.6</b>   |              |   |                   |                   |              |       |
| <b>Rendement (tonnes)</b>  |                  |                   |                   |              | <b>Sommaire national du classement du bœuf</b>          |                   |                   |              |       |
| Engraissement  |                  | 9,372,210         | 9,088,600         | 3 %          |   | 2021              | 2020              |              |       |
| Réforme  |                  | 1,938,891         | 1,841,803         | 5 %          | <b>octobre 2021</b>                                     | (Oct'20-Sept'21)  | (Oct'19-Sept'20)  |              |       |
| <b>Total</b>   |                  | <b>11,311,102</b> | <b>10,930,403</b> | <b>3 %</b>   | Prime   | 9.4 %             | 10.6 %            | 10.3 %       |       |
| <b>Total jan. - déc. 2020</b>  |                  |                   | <b>11,103,149</b> |              | Choice  | 74.0 %            | 74.5 %            | 74.5 %       |       |
|  |                  |                   |                   |              | Select  | 16.3 %            | 14.6 %            | 14.9 %       |       |
|  |                  |                   |                   |              | <b>Abattage bovins, semaine finissant le 2021-11-27</b> |                   |                   |              |       |
| <b>Pour la période</b>   | <b>oct. 2021</b> | <b>2021</b>       | <b>2020</b>       | <b>% chg</b> |   | <b>2021</b>       | <b>2020</b>       | <b>% chg</b> |       |
| <b>Importations des É-U de bœuf et veau (poids carcasse, tonnes)</b> |                  |                   |                   |              | Canada  | 63,257            | 71,539            | -12 %        |       |
| Canada   |                  | 361,918           | 312,755           | 16 %         | É.-U.   | 567,528           | 666,192           | -15 %        |       |
| Mexique  |                  | 253,154           | 264,145           | -4 %         | <b>Total Canada &amp; É.-U.</b>                         | <b>630,785</b>    | <b>737,731</b>    | <b>-14 %</b> |       |
| Nouvelle-Zélande   |                  | 203,925           | 210,726           | -3 %         | <b>Abattage bovins (cummulatif) à ce jour</b>           |                   |                   |              |       |
| Autres   |                  | 440,927           | 527,479           | -16 %        | Canada  | 2,983,095         | 2,738,745         | 9 %          |       |
| <b>Total</b>   |                  | <b>1,259,924</b>  | <b>1,315,106</b>  | <b>-4 %</b>  | É.-U.   | 30,094,269        | 28,951,268        | 4 %          |       |
| <b>Exportations des É-U de bœuf et veau (poids carcasse, tonnes)</b> |                  |                   |                   |              | <b>Total Canada &amp; É.-U.</b>                         | <b>33,077,364</b> | <b>31,690,013</b> | <b>4 %</b>   |       |
| Canada   |                  | 102,244           | 109,520           | -7 %         | <b>Importations des É-U de bovins vivants</b>           |                   |                   |              |       |
| Japon  |                  | 314,301           | 316,524           | -1 %         | Mexique - engr. 1 jan.-4 déc 2021                       | 1,015,214         | 1,324,333         | -23 %        |       |
| Corée du sud   |                  | 300,173           | 256,527           | 17 %         | Canada 1 jan.-27 nov. 2021                              | 571,924           | 600,606           | -5 %         |       |
| Autres   |                  | 581,063           | 401,785           | 45 %         |   |                   |                   |              |       |
| <b>Total</b>   |                  | <b>1,297,781</b>  | <b>1,084,356</b>  | <b>20 %</b>  |   |                   |                   |              |       |

## Sommaire des contingents tarifaires pour le bœuf et le veau - Canada &amp; États-Unis

Sommaire des contingents tarifaires (CT) pour le bœuf et le veau - États-Unis

| Pour la période 1 jan.-4 déc. 2021                     |                  | 2021              |              | 2020   |               | variation en % des tonnes entrées de 2020 à  |               |               |  |  |  |
|--|------------------|-------------------|--------------|--|---------------|--|---------------|---------------|--|--|--|
|  | Niveau d'accès   | Tonnes entrées    | % utilisé    | Tonnes entrées   | % utilisé     | 2021   |               |               |  |  |  |
| Australie  | 378,214          | 125,767           | 33 %         | 203,390  | 54 %          | -38 %  |               |               |  |  |  |
| Nouvelle-Zélande                                       | 213,402          | 154,369           | 72 %         | 155,841  | 73 %          | -1 %   |               |               |  |  |  |
| Argentine  | 20,000           | 16,548            | 83 %         | 20,000   | 100 %         | -17 %  |               |               |  |  |  |
| Uruguay  | 20,000           | 18,210            | 91 %         | 18,822   | 94 %          | -3 %   |               |               |  |  |  |
| Autres   | 65,005           | 56,218            | 86 %         | 27,241   | 42 %          | 106 %  |               |               |  |  |  |
| <b>CT Total</b>  | <b>696,621</b>   | <b>371,112</b>    | <b>53 %</b>  | <b>425,294</b>   | <b>61 %</b>   | <b>-13 %</b>                                 |               |               |  |  |  |
| CT (Australie, N.-Z.)                                  | <b>591,616</b>   | <b>280,136</b>    | <b>47 %</b>  | <b>359,231</b>   | <b>61 %</b>   | <b>-22 %</b>                                 |               |               |  |  |  |
| Canada   | aucune limite    |                   |              |  |               |  |               |               |  |  |  |
| Mexique  | aucune limite    |                   |              |  |               |  |               |               |  |  |  |
| Permis d'importations-boeuf/veau canadien - selon pays |                  |                   |              | Permis d'importations-boeuf/veau canadien - selon type de viande |               |  |               |               |  |  |  |
| Pour la période 1 jan.-4 déc. 2021                     |                  | 2021              |              | 2020   |               | (tonnes)                                     |               |               |  |  |  |
|  | 2021             | 2020              | % chg        |  | Haché         | Morceaux                                     | Total         | Total (%)     |  |  |  |
| Quota global (tonnes)                                  | 76,409           | 76,409            | 0 %          | Argentine  | 228           | 50   | 279           | 1 %           |  |  |  |
| Quota suppl. autorisé                                  | -                | -                 | -            | Australie  | 4,148         | 2,610  | 6,759         | 22 %          |  |  |  |
| <b>Quota total</b>                                     | <b>76,409</b>    | <b>76,409</b>     | <b>0 %</b>   | Irlande  | 0             | 0  | 0             | 0 %           |  |  |  |
|  |                  |                   |              | Japon  | 0             | 51   | 51            | 0 %           |  |  |  |
|  |                  |                   |              | Pays-Bas   | 0             | 0  | 0             | 0 %           |  |  |  |
|  |                  |                   |              | Nouvelle-Zélande   | 5,967         | 5,674  | 11,641        | 39 %          |  |  |  |
|  |                  |                   |              | Espagne  | 0             | 0  | 0             | 0 %           |  |  |  |
|  |                  |                   |              | Royaume-Uni  | 0             | 0  | 0             | 0 %           |  |  |  |
| ACJ permis attribués en date                           |                  |                   |              | Uruguay  | 8,697         | 2,759  | 11,456        | 38 %          |  |  |  |
|  | <b>12/4/2021</b> | <b>11/29/2020</b> | <b>% chg</b> | <b>Total</b>   | <b>19,041</b> | <b>11,145</b>                                | <b>30,186</b> | <b>100 %</b>  |  |  |  |
| Argentine  | 279              | 21                |              |  |               |  |               |               |  |  |  |
| Australie (35 000 t)                                   | 6,759            | 12,728            | -47 %        | Pour la période 1 jan.-4 déc. 2021                               |               | <b>Pourcentage du total des importations</b> |               |               |  |  |  |
| Irlande  | 0                | 0                 | -            | Haché  |               | Morceaux                                     |               |               |  |  |  |
| Japon  | 51               | 17                | 197 %        |  | 2021          | 2020   | 2021          | 2020          |  |  |  |
| Pays-Bas   | 0                | 0                 | -            | Argentine  | 0.8 %         | 0.0 %  | 0.2 %         | 0.1 %         |  |  |  |
| Nouvelle-Zélande                                       | 11,641           | 16,483            | -29 %        | Australie  | 13.7 %        | 20.4 %                                       | 8.6 %         | 10.7 %        |  |  |  |
| Espagne  | 0                | 0                 | -            | Irlande  | 0.0 %         | 0.0 %  | 0.0 %         | 0.0 %         |  |  |  |
| Royaume-Uni  | 0                | 0                 | -            | Japon  | 0.0 %         | 0.0 %  | 0.2 %         | 0.0 %         |  |  |  |
| Uruguay  | 11,456           | 11,722            | -2 %         | Pays-Bas   | 0.0 %         | 0.0 %  | 0.0 %         | 0.0 %         |  |  |  |
| <b>Total</b>   | <b>30,186</b>    | <b>40,971</b>     | <b>-26 %</b> | Nouvelle-Zélande   | 19.8 %        | 21.9 %                                       | 18.8 %        | 18.3 %        |  |  |  |
|  |                  |                   |              | Espagne  | 0.0 %         | 0.0 %  | 0.0 %         | 0.0 %         |  |  |  |
|  |                  |                   |              | Royaume-Uni  | 0.0 %         | 0.0 %  | 0.0 %         | 0.0 %         |  |  |  |
|  |                  |                   |              | Uruguay  | 28.8 %        | 23.2 %                                       | 9.1 %         | 5.4 %         |  |  |  |
|  |                  |                   |              | <b>Total</b>   | <b>63.1 %</b> | <b>65.5 %</b>                                | <b>36.9 %</b> | <b>34.5 %</b> |  |  |  |

Taux pour quota excédentaire : 26.5 %

Source: Agence canadienne de classement du bœuf (abattage au Canada), USDA (données EU), AMC (CT canadiens)

**Coup d'œil sur le bœuf - Sous inspection fédérale**

Total à ce jour pour la période se terminant le 4 décembre 2021

|                       | Abattage hebdomadaire bovins d'engraissement (têtes) |                |                        |               | Abattage hebdomadaire bovins de réformes (têtes) |                |                |                 | Total Canada     |
|-----------------------|--|----------------|------------------------|---------------|--|----------------|----------------|-----------------|------------------|
|                       | Ouest  | Est            | Canada                 | Moy. hebdo    | Ouest  | Est            | Canada         | Moy. hebdo      |                  |
| 2021-12-04            | 38,242   | 11,389         | 49,631                 |               | 7,040  | 3,144          | 10,184         |                 | 59,815           |
| novembre 2021         | 175,852  | 43,946         | 219,798                | 54,950        | 30,244   | 11,450         | 41,694         | 10,424          | 261,492          |
| octobre 2021          | 183,643  | 42,230         | 225,873                | 56,468        | 26,090   | 10,559         | 36,649         | 9,162           | 262,522          |
| septembre 2021        | 225,970  | 53,886         | 279,856                | 55,971        | 29,704   | 12,694         | 42,398         | 8,480           | 322,254          |
| août 2021             | 192,659  | 44,128         | 236,787                | 59,197        | 26,675   | 8,441          | 35,116         | 8,779           | 271,903          |
| juillet 2021          | 194,584  | 43,580         | 238,164                | 59,541        | 26,099   | 7,901          | 34,000         | 8,500           | 272,164          |
| juin 2021             | 215,996  | 50,443         | 266,439                | 53,288        | 35,035   | 10,137         | 45,172         | 9,034           | 311,611          |
| mai 2021              | 160,178  | 42,771         | 202,949                | 50,737        | 26,214   | 8,107          | 34,321         | 8,580           | 237,270          |
| avril 2021            | 176,078  | 47,505         | 223,583                | 55,896        | 23,541   | 7,882          | 31,423         | 7,856           | 255,006          |
| mars 2021             | 195,001  | 57,005         | 252,006                | 50,401        | 34,612   | 10,305         | 44,917         | 8,983           | 296,923          |
| février 2021          | 160,083  | 43,893         | 203,976                | 50,994        | 28,997   | 8,882          | 37,879         | 9,470           | 241,855          |
| janvier 2021          | 164,073  | 46,989         | 211,062                | 52,766        | 31,401   | 7,632          | 39,033         | 9,758           | 250,095          |
| décembre 2020         | 230,733  | 39,367         | 270,100                | 45,017        | 38,907   | 9,359          | 48,266         | 8,044           | 318,366          |
| novembre 2020         | 178,148  | 43,331         | 221,479                | 55,370        | 25,673   | 9,353          | 35,026         | 8,757           | 256,505          |
| octobre 2020          | 179,048  | 41,587         | 220,635                | 55,159        | 22,879   | 8,639          | 31,518         | 7,880           | 252,153          |
| septembre 2020        | 231,229  | 50,574         | 281,803                | 56,361        | 26,111   | 10,211         | 36,322         | 7,264           | 318,125          |
| août 2020             | 187,561  | 38,319         | 225,880                | 56,470        | 19,015   | 8,258          | 27,273         | 6,818           | 253,153          |
| juillet 2020          | 189,770  | 40,503         | 230,273                | 57,568        | 19,914   | 7,754          | 27,668         | 6,917           | 257,941          |
| juin 2020             | 229,463  | 55,424         | 284,887                | 56,977        | 21,136   | 10,476         | 31,612         | 6,322           | 316,499          |
| mai 2020              | 94,826   | 43,716         | 138,542                | 34,636        | 9,533  | 8,863          | 18,396         | 4,599           | 156,938          |
| avril 2020            | 95,733   | 43,062         | 138,795                | 34,699        | 16,408   | 7,697          | 24,105         | 6,026           | 162,900          |
| mars 2020             | 209,837  | 55,313         | 265,150                | 53,030        | 45,969   | 8,970          | 54,939         | 10,988          | 320,089          |
| février 2020          | 137,002  | 43,770         | 180,772                | 45,193        | 39,041   | 7,092          | 46,133         | 11,533          | 226,905          |
| janvier 2020          | 136,583  | 40,979         | 177,562                | 44,391        | 33,049   | 6,926          | 39,975         | 9,994           | 217,537          |
| <b>ACJ Total 2021</b> | <b>2,082,359</b>                                     | <b>527,765</b> | <b>2,610,124</b>       | <b>54,378</b> | <b>325,652</b>                                   | <b>107,134</b> | <b>432,786</b> | <b>9,016</b>    | <b>3,042,910</b> |
| <b>Total 2020</b>     | <b>2,099,933</b>                                     | <b>535,945</b> | <b>2,635,878</b>       | <b>49,734</b> | <b>317,635</b>                                   | <b>103,598</b> | <b>421,233</b> | <b>7,948</b>    | <b>3,057,111</b> |
| <b>Classement</b>     |  |                |                        |               |  |                |                |                 |                  |
|                       |  |                | Total de la semaine du |               | 4 décembre 2021                                  |                |                |                 |                  |
|                       | Ouest  | % total        | Est                    | % total       | Canada 2021                                      | % total        | Canada 2020    | % chg '20 - '21 |                  |
| A - Prime             | 2,007  | 5.4 %          | 616                    | 5.4 %         | 2,623  | 5.4 %          | 2,669          | -1.7%           |                  |
| AAA                   | 26,286   | 70.9 %         | 7,658                  | 66.8 %        | 33,944   | 69.9 %         | 35,805         | -5.2%           |                  |
| AA                    | 7,804  | 21.0 %         | 2,882                  | 25.1 %        | 10,686   | 22.0 %         | 12,413         | -13.9%          |                  |
| A                     | 335  | 0.9 %          | 129                    | 1.1 %         | 464  | 1.0 %          | 493            | -5.9%           |                  |
| B1, 2, 3, 4           | 661  | 1.8 %          | 185                    | 1.6 %         | 846  | 1.7 %          | 789            | 7.2%            |                  |
|                       |  |                | À ce jour              |               |  |                |                |                 |                  |
|                       | Ouest  | % total        | Est                    | % total       | Canada 2021                                      | % total        | Canada 2020    | % chg '20 - '21 |                  |
| A - Prime             | 73,969   | 3.6 %          | 30,743                 | 5.8 %         | 104,712  | 4.1 %          | 80,063         | 30.8 %          |                  |
| AAA                   | 1,351,558  | 65.9 %         | 358,405                | 67.6 %        | 1,709,963  | 66.2 %         | 1,539,823      | 11.0 %          |                  |
| AA                    | 561,267  | 27.4 %         | 124,242                | 23.4 %        | 685,509  | 26.5 %         | 706,657        | -3.0 %          |                  |
| A                     | 32,570   | 1.6 %          | 8,444                  | 1.6 %         | 41,014   | 1.6 %          | 38,859         | 5.5 %           |                  |
| B1, 2, 3, 4           | 32,638   | 1.6 %          | 8,560                  | 1.6 %         | 41,198   | 1.6 %          | 38,412         | 7.3 %           |                  |

Source: ACCB

Total à ce jour pour la période se terminant le 4 décembre 2021

Abattage sous inspection fédérale

### Abattage de bovins d'engraissement au Canada

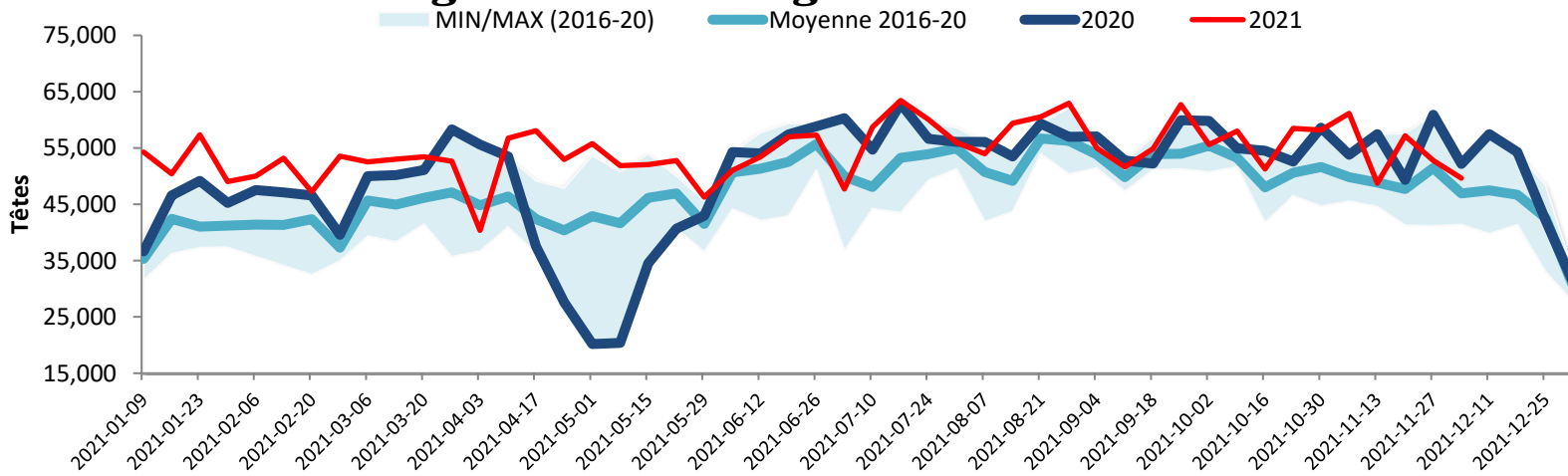

### Production de Boeuf au Canada

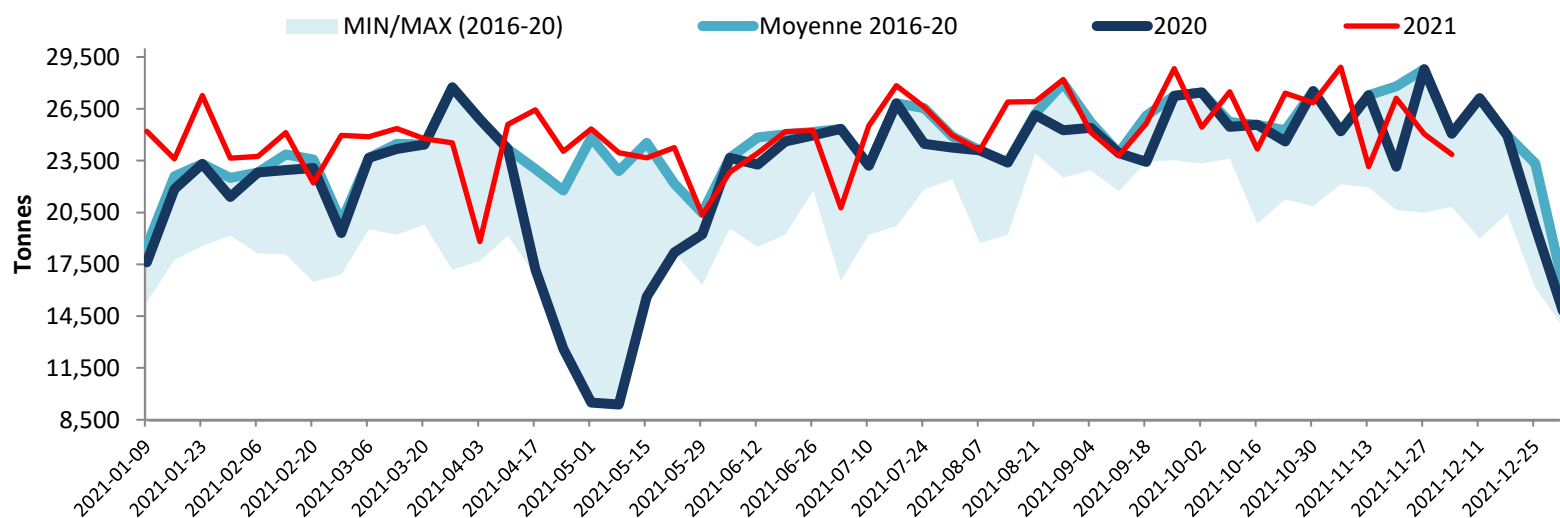

Note: All cattle processed in federally inspected facilities  
 Note: Comprend le bétail transformé dans les établissements sous inspection fédérale

### Abattage de bovins au Canada

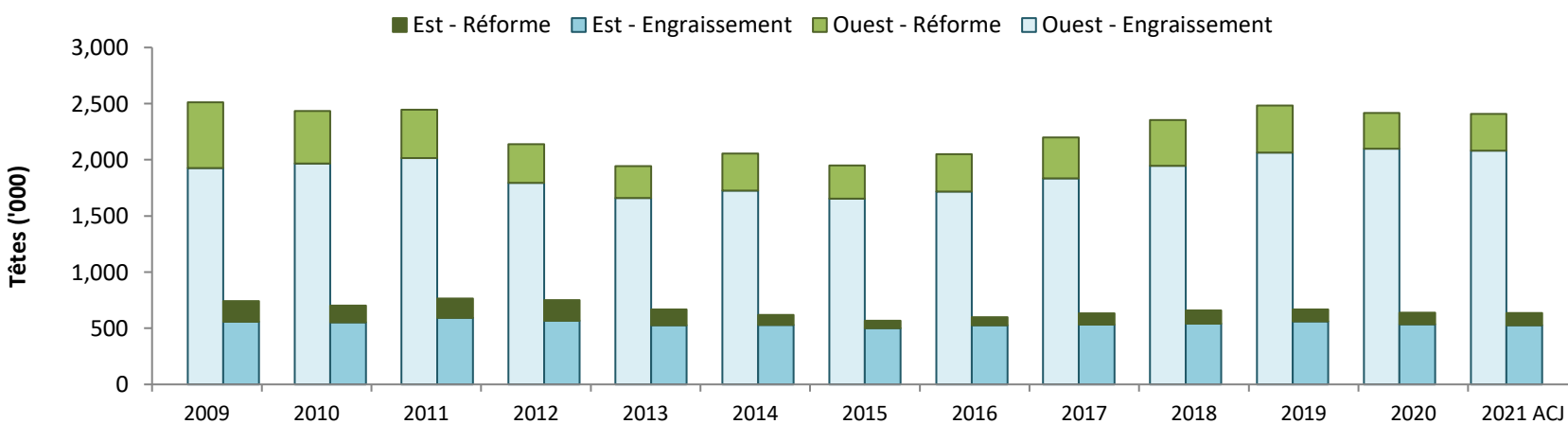

Source: Agence canadienne de classement du boeuf (ACCB)