



# Coup d'œil sur le bœuf - CANADA

Total à ce jour pour la période se terminant le 27 novembre 2021

Abattage sous inspection fédérale (têtes)	Ouest			Est			CANADA		
	2021	2020	% chg	2021	2020	% chg	2021	2020	% chg
Bouvillons	1,285,998	1,183,169	9 %	396,201	386,080	3 %	1,682,199	1,569,249	7 %
Taures	758,119	686,031	11 %	120,175	110,498	9 %	878,294	796,529	10 %
Vaches	302,962	267,503	13 %	103,463	93,724	10 %	406,425	361,227	13 %
Taureaux	15,650	11,225	39 %	527	515	2 %	16,177	11,740	38 %
<b>Total YTD</b>	<b>2,362,729</b>	<b>2,147,928</b>	<b>10 %</b>	<b>620,366</b>	<b>590,817</b>	<b>5 %</b>	<b>2,983,095</b>	<b>2,738,745</b>	<b>9 %</b>
<b>Total jan. - déc. 2020</b>		<b>2,417,568</b>			<b>639,543</b>			<b>3,057,111</b>	
<b>Poids carcasse (lbs)</b>									
Bouvillons	906	906	0 %	953	939	2 %	918	914	0 %
Taures	839	838	0 %	854	845	1 %	841	839	0 %
Vaches	743	754	-1 %	670	667	0 %	725	731	-1 %
Taureaux	996	960	4 %	1,001	950	5 %	996	960	4 %

Source: Agence canadienne de classement du boeuf (ACCB)

<b>Rendement (tonnes)</b>									
Engraissement	817,419	746,917	9 %	217,900	206,854	5 %	1,035,319	953,771	9 %
Réforme	109,228	96,368	13 %	31,675	28,592	11 %	140,903	124,960	13 %
<b>Total</b>	<b>926,647</b>	<b>843,285</b>	<b>10 %</b>	<b>249,575</b>	<b>235,446</b>	<b>6 %</b>	<b>1,176,222</b>	<b>1,078,731</b>	<b>9 %</b>
<b>Total jan. - déc. 2020</b>		<b>950,862</b>			<b>254,992</b>			<b>1,205,854</b>	

<b>Importations</b> Pour la période 1 jan. - 30 sep. 2021				<b>Importations</b> Pour la période 1 jan. - 27 nov. 2021			
<b>Bovins vivants des É.-U.</b>				<b>Importations bœuf/veau</b>			
(têtes)	2021	2020	% chg	(tonnes)	2021	2020	% chg
pure race	13,680	2,954	-	États-Unis	90,363	100,084	-10 %
croisé	307,786	173,242	78 %	Nouvelle-Zélande	11,589	16,648	-30 %
<b>Total</b>	<b>321,466</b>	<b>176,196</b>	<b>-</b>	Mexique	8,052	7,576	6 %
				Uruguay	7,951	13,574	-41 %
				Australie	6,638	13,045	-49 %
				Espagne	3,595	3,693	-3 %
				Autres	16,192	20,476	-21 %
				<b>Total</b>	<b>144,380</b>	<b>175,096</b>	<b>-18 %</b>

Source : Statistique Canada

<b>Exportations</b> Pour la période 1 jan. - 20 nov. 2021				<b>Frais &amp; congelé (S.H. 0201, 0202)</b>			
<b>Bovins vivants aux É.-U.</b>				<b>Non ACEUM (boeuf/veau total) (exc. U.E - 27)</b>			
(têtes)	2021	2020	% chg	U.E-27 (boeuf/veau total)	2021	2020	% chg
bouvillons/taures/vaches d'abattage	396,839	431,261	-8 %		<b>29,126</b>	<b>50,464</b>	<b>-42 %</b>
bouvillons/veaux d'engr.	121,007	106,843	13 %		<b>13,166</b>	<b>14,658</b>	<b>-10 %</b>
taureaux	34,047	38,146	-11 %				
autres	7,912	9,134	-13 %				
<b>Total</b>	<b>559,805</b>	<b>585,384</b>	<b>-4 %</b>				

Source: USDA - APHIS

Source : Agence canadienne d'inspection des aliments (ACIA)

<b>Exportations</b> Pour la période 1 jan. - 30 sep. 2021									
<b>Export. bœuf/veau aux É.-U.</b>									
(tonnes)	frais n-désossé	frais désossé	congelé n-désossé	congelé désossé	2021	2020	% chg		
<b>Carcasse et demi-carcasse</b>	<b>2,709</b>	<b>N/A</b>	<b>0</b>	<b>N/A</b>	<b>2,709</b>	<b>1,735</b>	<b>56 %</b>		
<b>Coupe primaire</b>	<b>21,173</b>	<b>202,243</b>	<b>2,005</b>	<b>14,908</b>	<b>240,329</b>	<b>207,159</b>	<b>16 %</b>		
Bloc d'épaule	7,410	39,576	1	29	47,017	45,275	4 %		
Longe	2,140	23,603	0	498	26,241	17,521	50 %		
Pointe de poitrine	0	13,388	0	507	13,895	14,624	-5 %		
Flanc	3,161	9,879	5	892	13,937	11,586	20 %		
Cuisse	13	20,681	0	22	20,716	15,931	30 %		
Côte de flanc	6,305	12,388	464	1	19,158	15,104	27 %		
Autres	2,143	82,726	1,535	12,961	99,366	87,117	14 %		
<b>Abats</b>	<b>N/A</b>	<b>N/A</b>	<b>N/A</b>	<b>N/A</b>	<b>16,984</b>	<b>14,930</b>	<b>14 %</b>		
<b>Transformé</b>	<b>N/A</b>	<b>N/A</b>	<b>N/A</b>	<b>N/A</b>	<b>4,971</b>	<b>4,218</b>	<b>18 %</b>		
<b>Total</b>	<b>23,882</b>	<b>202,243</b>	<b>2,005</b>	<b>14,908</b>	<b>264,993</b>	<b>228,041</b>	<b>16 %</b>		

Source : Statistique Canada

<b>Exportations bœuf/veau</b> Pour la période 1 jan. - 30 sep. 2021									
<b>Exportations vers tous pays</b>						<b>Exportations vers U.E-27</b>			
(tonnes)						('000 \$ CDN)			
	2021	2020	% chg	2021	2020	% chg	2021	2020	% chg
États-Unis	264,993	228,041	16 %	2,354,957	1,786,881	32 %	Belgique	297	65
Japon	44,979	33,425	35 %	329,399	233,382	41 %	Italie	236	243
Mexique	17,694	8,691	104 %	142,051	65,283	118 %	Pays-Bas	196	318
Chine	15,138	6,948	118 %	142,591	69,112	106 %	France	43	14
Vietnam	9,894	3,662	170 %	68,114	20,556	231 %	Espagne	40	0
Corée du sud	8,148	4,188	95 %	66,420	28,292	135 %	Allemagne	31	0
Hong Kong	6,408	9,886	-35 %	57,628	78,164	-26 %	Luxembourg	5	0
Philippines	4,146	438	846 %	11,204	2,652	322 %	<b>Total</b>	<b>847</b>	<b>641</b>
Angola	1,388	1,942	-29 %	1,982	2,081	-5 %	<b>Total ('000 \$ CDN)</b>	<b>14,204</b>	<b>11,602</b>
Autres	8,879	9,146	-3 %	55,983	58,459	-4 %			
<b>Total</b>	<b>381,667</b>	<b>306,367</b>	<b>25 %</b>	<b>3,230,329</b>	<b>2,344,861</b>	<b>38 %</b>			
Exportations de cuir et de peau (numéro '000)	<b>2,724</b>	<b>2,401</b>	<b>13 %</b>	<b>155,934</b>	<b>95,017</b>	<b>64 %</b>			

Source : Statistique Canada



## ÉTATS-UNIS

Total à ce jour pour la période se terminant le 20 novembre 2021

	Hebdo	2021	2020	% chg		Hebdo	2021	2020	% chg
<b>Abattage ('000 têtes)</b>					<b>Poids carcasse (lbs)</b>				
Bouillons	323.8	14,402.5	13,981.0	3 %	Bouillons	922	903	906	0 %
Taures	205.5	8,734.0	8,292.7	5 %	Taures	849	830	833	0 %
Vaches	138.8	5,902.1	5,552.2	6 %	Vaches	615	638	642	-1 %
Taureaux	11.5	488.2	459.2	6 %	Taureaux	852	887	881	1 %
<b>Total</b>	<b>679.6</b>	<b>29,526.7</b>	<b>28,285.1</b>	<b>4 %</b>					
<b>Total jan. - déc. 2020</b>			<b>32,917.6</b>						
<b>Rendement (tonnes)</b>					<b>Sommaire national du classement du bœuf</b>				
Engraissement		9,190,647	8,876,813	4 %		2021	2020		
Réforme		1,903,550	1,800,177	6 %	<b>octobre 2021</b>	(Oct'20-Sept'21)	(Oct'19-Sept'20)		
<b>Total</b>		<b>11,094,197</b>	<b>10,676,990</b>	<b>4 %</b>	Prime	9.4 %	10.6 %	10.3 %	
<b>Total jan. - déc. 2020</b>			<b>11,103,149</b>		Choice	74.0 %	74.5 %	74.5 %	
					Select	16.3 %	14.6 %	14.9 %	
					<b>Abattage bovins, semaine finissant le</b>				
<b>Pour la période</b>	<b>sep. 2021</b>	<b>2021</b>	<b>2020</b>	<b>% chg</b>		<b>2021</b>	<b>2020</b>	<b>% chg</b>	
<b>Importations des É-U de bœuf et veau (poids carcasse, tonnes)</b>					Canada	67,878	56,662	20 %	
Canada		321,321	278,619	15 %	É.-U.	679,563	656,947	3 %	
Mexique		225,859	244,883	-8 %	<b>Total Canada &amp; É.-U.</b>	<b>747,441</b>	<b>713,609</b>	<b>5 %</b>	
Nouvelle-Zélande		190,391	200,150	-5 %	<b>Abattage bovins (cummulatif) à ce jour</b>				
Autres		389,382	477,836	-19 %	Canada	2,919,838	2,667,206	9 %	
<b>Total</b>		<b>1,126,954</b>	<b>1,201,488</b>	<b>-6 %</b>	É.-U.	29,526,741	28,285,076	4 %	
<b>Exportations des É-U de bœuf et veau (poids carcasse, tonnes)</b>					<b>Total Canada &amp; É.-U.</b>	<b>32,446,579</b>	<b>30,952,282</b>	<b>5 %</b>	
Canada		92,806	99,766	-7 %	<b>Importations des É-U de bovins vivants</b>				
Japon		286,063	289,556	-1 %	Mexique - engr. 1 jan.-27 nov 2021	977,378	1,282,435	-24 %	
Corée du sud		272,391	232,508	17 %	Canada 1 jan.-20 nov. 2021	559,805	585,384	-4 %	
Autres		518,844	345,330	50 %					
<b>Total</b>		<b>1,170,104</b>	<b>967,159</b>	<b>21 %</b>					

## Sommaire des contingents tarifaires pour le bœuf et le veau - Canada &amp; États-Unis

Sommaire des contingents tarifaires (CT) pour le bœuf et le veau - États-Unis

Pour la période 1 jan.-27 nov. 2021		2021	2020	variation en % des tonnes entrées de 2020 à				
Niveau d'accès	Tonnes entrées	% utilisé	Tonnes entrées	% utilisé	2021			
Australie	378,214	121,838	32 %	201,215	53 %	-39 %		
Nouvelle-Zélande	213,402	153,069	72 %	154,774	73 %	-1 %		
Argentine	20,000	16,187	81 %	20,000	100 %	-19 %		
Uruguay	20,000	18,039	90 %	18,616	93 %	-3 %		
Autres	65,005	54,621	84 %	26,694	41 %	105 %		
<b>CT Total</b>	<b>696,621</b>	<b>363,754</b>	<b>52 %</b>	<b>421,299</b>	<b>60 %</b>	<b>-14 %</b>		
CT (Australie, N.-Z.)	<b>591,616</b>	<b>274,907</b>	<b>46 %</b>	<b>355,989</b>	<b>60 %</b>	<b>-23 %</b>		
Canada	aucune limite							
Mexique	aucune limite							
Permis d'importations-boeuf/veau canadien - selon pays				Permis d'importations-boeuf/veau canadien - selon type de viande				
Pour la période 1 jan.-27 nov. 2021		2021	2020	(tonnes)				
Quota global (tonnes)	2021	2020	% chg	Argentine	Haché	Morceaux	Total	Total (%)
Quota suppl. autorisé	-	-	-	Australie	4,148	2,555	6,703	22 %
<b>Quota total</b>	<b>76,409</b>	<b>76,409</b>	<b>0 %</b>	Irlande	0	0	0	0 %
				Japon	0	48	48	0 %
				Pays-Bas	0	0	0	0 %
				Nouvelle-Zélande	5,949	5,525	11,474	38 %
				Espagne	0	0	0	0 %
				Royaume-Uni	0	0	0	0 %
ACJ permis attribués en date				Uruguay	8,697	2,759	11,456	38 %
	<b>11/27/2021</b>	<b>11/22/2020</b>	<b>% chg</b>	<b>Total</b>	<b>19,023</b>	<b>10,938</b>	<b>29,961</b>	<b>100 %</b>
Argentine	279	21		<b>Pourcentage du total des importations</b>				
Australie (35 000 t)	6,703	12,523	-46 %	<b>Morceaux</b>				
Irlande	0	0	-	2021				
Japon	48	17	183 %	2020				
Pays-Bas	0	0	-	2021				
Nouvelle-Zélande	11,474	16,399	-30 %	2020				
Espagne	0	0	-	Argentine	0.8 %	0.0 %	0.2 %	0.1 %
Royaume-Uni	0	0	-	Australie	13.8 %	20.2 %	8.5 %	10.5 %
Uruguay	11,456	11,774	-3 %	Irlande	0.0 %	0.0 %	0.0 %	0.0 %
<b>Total</b>	<b>29,961</b>	<b>40,734</b>	<b>-26 %</b>	Japon	0.0 %	0.0 %	0.2 %	0.0 %
				Pays-Bas	0.0 %	0.0 %	0.0 %	0.0 %
				Nouvelle-Zélande	19.9 %	22.0 %	18.4 %	18.3 %
				Espagne	0.0 %	0.0 %	0.0 %	0.0 %
				Royaume-Uni	0.0 %	0.0 %	0.0 %	0.0 %
				Uruguay	29.0 %	23.4 %	9.2 %	5.5 %
				<b>Total</b>	<b>63.5 %</b>	<b>65.6 %</b>	<b>36.5 %</b>	<b>34.4 %</b>

Taux pour quota excédentaire : 26.5 %

Source: Agence canadienne de classement du bœuf (abattage au Canada), USDA (données EU), AMC (CT canadiens)



### Coup d'œil sur le bœuf - Sous inspection fédérale

Total à ce jour pour la période se terminant le 27 novembre 2021

	Abattage hebdomadaire bovins d'engraissement (têtes)				Abattage hebdomadaire bovins de réformes (têtes)				Total Canada
	Ouest	Est	Canada	Moy. hebdo	Ouest	Est	Canada	Moy. hebdo	
2021-11-27	42,001	10,779	52,780		7,224	3,253	10,477		63,257
2021-11-20	46,439	10,714	57,153		7,874	2,851	10,725		67,878
2021-11-13	37,589	11,126	48,715		7,032	2,606	9,638		58,353
2021-11-06	49,823	11,327	61,150		8,114	2,740	10,854		72,004
octobre 2021	183,643	42,230	225,873	56,468	26,090	10,559	36,649	9,162	262,522
septembre 2021	225,970	53,886	279,856	55,971	29,704	12,694	42,398	8,480	322,254
août 2021	192,659	44,128	236,787	59,197	26,675	8,441	35,116	8,779	271,903
juillet 2021	194,584	43,580	238,164	59,541	26,099	7,901	34,000	8,500	272,164
juin 2021	215,996	50,443	266,439	53,288	35,035	10,137	45,172	9,034	311,611
mai 2021	160,178	42,771	202,949	50,737	26,214	8,107	34,321	8,580	237,270
avril 2021	176,078	47,505	223,583	55,896	23,541	7,882	31,423	7,856	255,006
mars 2021	195,001	57,005	252,006	50,401	34,612	10,305	44,917	8,983	296,923
février 2021	160,083	43,893	203,976	50,994	28,997	8,882	37,879	9,470	241,855
janvier 2021	164,073	46,989	211,062	52,766	31,401	7,632	39,033	9,758	250,095
décembre 2020	230,733	39,367	270,100	45,017	38,907	9,359	48,266	8,044	318,366
novembre 2020	178,148	43,331	221,479	55,370	25,673	9,353	35,026	8,757	256,505
octobre 2020	179,048	41,587	220,635	55,159	22,879	8,639	31,518	7,880	252,153
septembre 2020	231,229	50,574	281,803	56,361	26,111	10,211	36,322	7,264	318,125
août 2020	187,561	38,319	225,880	56,470	19,015	8,258	27,273	6,818	253,153
juillet 2020	189,770	40,503	230,273	57,568	19,914	7,754	27,668	6,917	257,941
juin 2020	229,463	55,424	284,887	56,977	21,136	10,476	31,612	6,322	316,499
mai 2020	94,826	43,716	138,542	34,636	9,533	8,863	18,396	4,599	156,938
avril 2020	95,733	43,062	138,795	34,699	16,408	7,697	24,105	6,026	162,900
mars 2020	209,837	55,313	265,150	53,030	45,969	8,970	54,939	10,988	320,089
février 2020	137,002	43,770	180,772	45,193	39,041	7,092	46,133	11,533	226,905
janvier 2020	136,583	40,979	177,562	44,391	33,049	6,926	39,975	9,994	217,537
<b>ACJ Total 2021</b>	<b>2,044,117</b>	<b>516,376</b>	<b>2,560,493</b>	<b>54,479</b>	<b>318,612</b>	<b>103,990</b>	<b>422,602</b>	<b>8,992</b>	<b>2,983,095</b>
<b>Total 2020</b>	<b>2,099,933</b>	<b>535,945</b>	<b>2,635,878</b>	<b>49,734</b>	<b>317,635</b>	<b>103,598</b>	<b>421,233</b>	<b>7,948</b>	<b>3,057,111</b>

#### Classement

			Total de la semaine du		27 novembre 2021		Canada 2020	% chg '20 - '21
	Ouest	% total	Est	% total	Canada 2021	% total		
A - Prime	1,876	4.6 %	723	6.7 %	2,599	5.0 %	2,827	-8.1%
AAA	29,426	71.8 %	7,417	68.4 %	36,843	71.1 %	41,075	-10.3%
AA	8,808	21.5 %	2,380	22.0 %	11,188	21.6 %	15,516	-27.9%
A	383	0.9 %	104	1.0 %	487	0.9 %	605	-19.5%
B1, 2, 3, 4	495	1.2 %	218	2.0 %	713	1.4 %	959	-25.7%
					À ce jour			
	Ouest	% total	Est	% total	Canada 2021	% total	Canada 2020	% chg '20 - '21
A - Prime	71,962	3.6 %	30,127	5.8 %	102,089	4.0 %	77,394	31.9 %
AAA	1,325,272	65.8 %	350,747	67.6 %	1,676,019	66.1 %	1,504,018	11.4 %
AA	553,463	27.5 %	121,360	23.4 %	674,823	26.6 %	694,244	-2.8 %
A	32,235	1.6 %	8,315	1.6 %	40,550	1.6 %	38,366	5.7 %
B1, 2, 3, 4	31,977	1.6 %	8,375	1.6 %	40,352	1.6 %	37,623	7.3 %

Source: ACCB

Total à ce jour pour la période se terminant le 27 novembre 2021

Abattage sous inspection fédérale

### Abattage de bovins d'engraissement au Canada

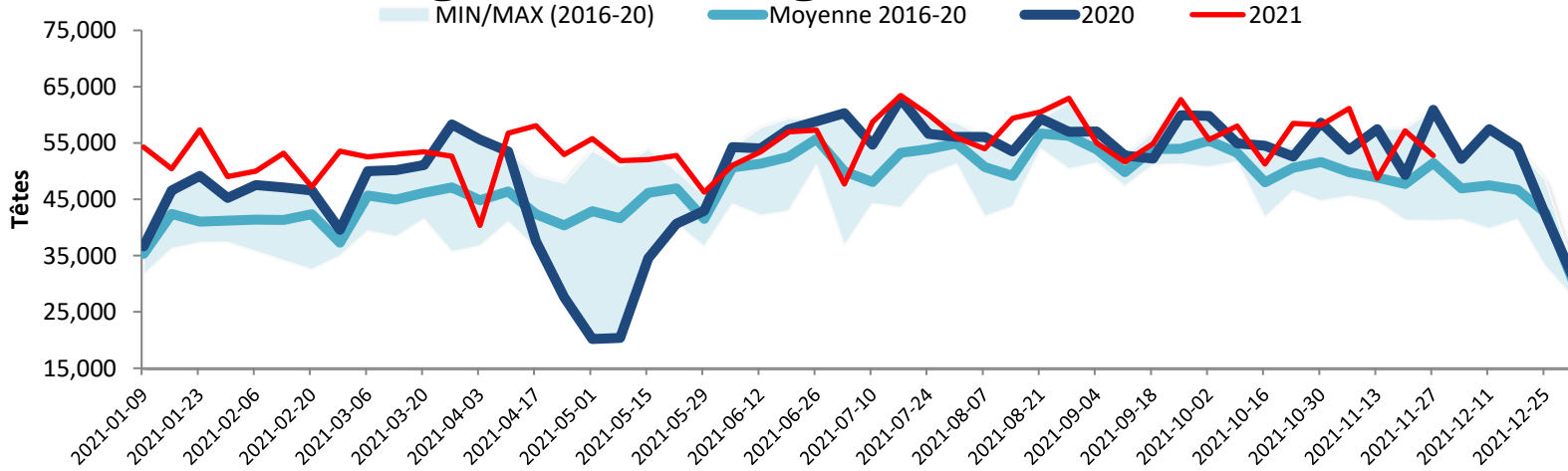

### Production de Boeuf au Canada

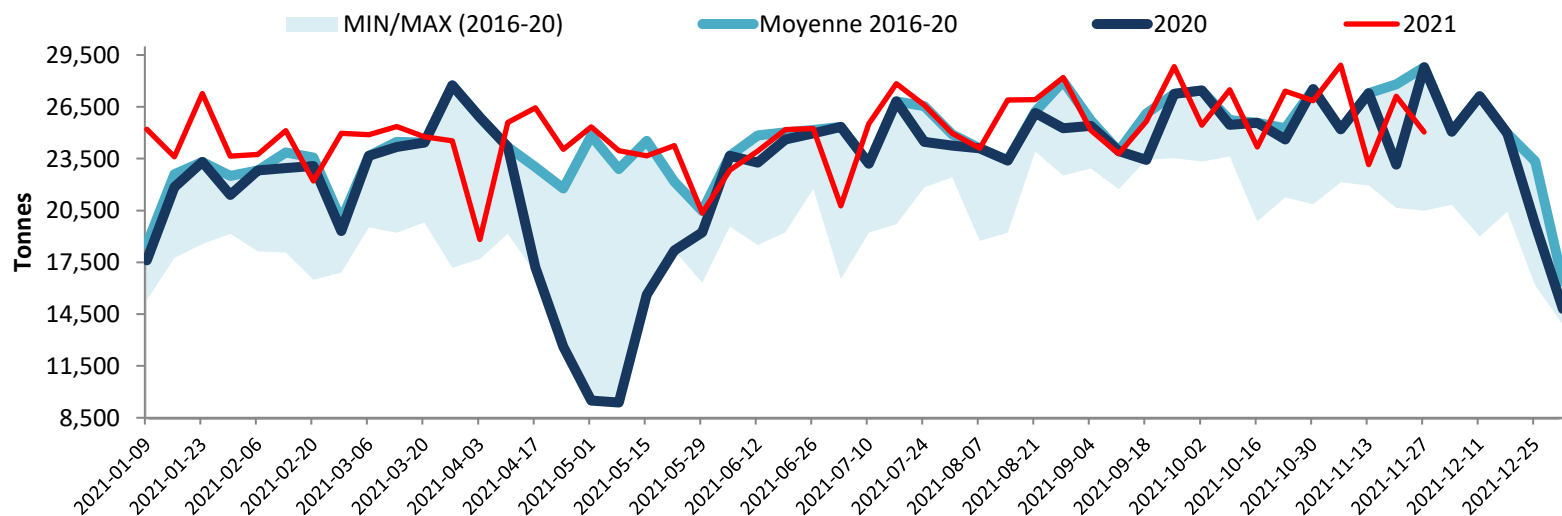

Note: All cattle processed in federally inspected facilities  
 Note: Comprend le bétail transformé dans les établissements sous inspection fédérale

### Abattage de bovins au Canada

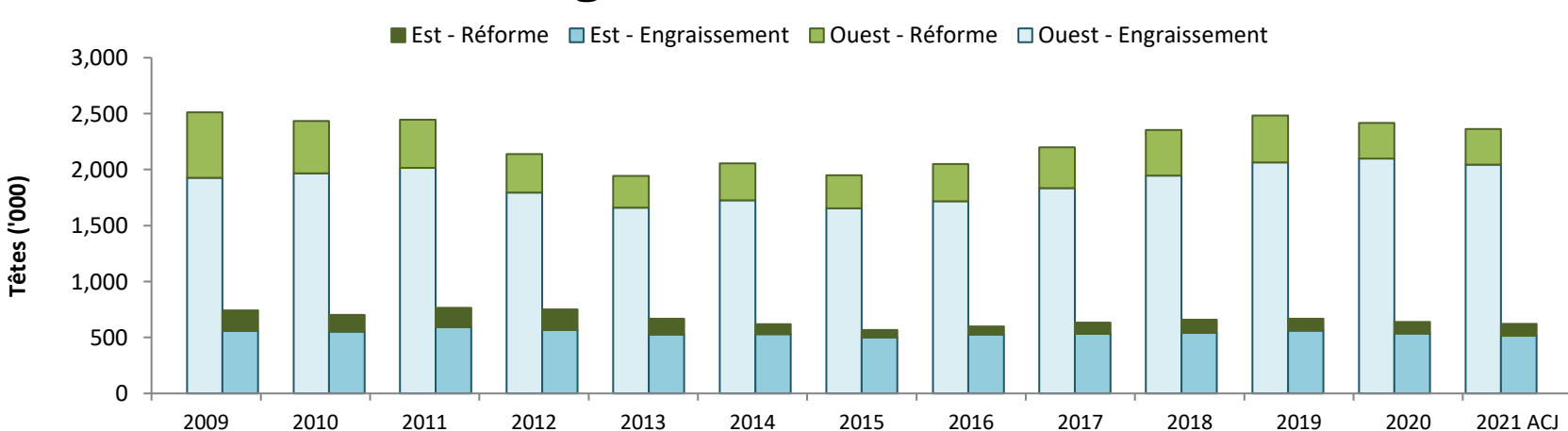

Source: Agence canadienne de classement du boeuf (ACCB)