



# Coup d'œil sur le bœuf - CANADA

Total à ce jour pour la période se terminant le 13 novembre 2021

| Abattage sous inspection<br>fédérale (têtes) | Ouest            |                  |             | Est            |                |            | CANADA           |                  |            |
|--|------------------|------------------|-------------|----------------|----------------|------------|------------------|------------------|------------|
|  | 2021             | 2020             | % chg       | 2021           | 2020           | % chg      | 2021             | 2020             | % chg      |
| Bouvillons                                   | 1,230,571        | 1,119,836        | 10 %        | 379,356        | 369,419        | 3 %        | 1,609,927        | 1,489,255        | 8 %        |
| Taures                                       | 725,106          | 660,634          | 10 %        | 115,527        | 105,647        | 9 %        | 840,633          | 766,281          | 10 %       |
| Vaches                                       | 288,443          | 254,837          | 13 %        | 97,379         | 89,109         | 9 %        | 385,822          | 343,946          | 12 %       |
| Taureaux                                     | 15,071           | 10,575           | 43 %        | 507            | 487            | 4 %        | 15,578           | 11,062           | 41 %       |
| <b>Total YTD</b>                             | <b>2,259,191</b> | <b>2,045,882</b> | <b>10 %</b> | <b>592,769</b> | <b>564,662</b> | <b>5 %</b> | <b>2,851,960</b> | <b>2,610,544</b> | <b>9 %</b> |
| <b>Total jan. - déc. 2020</b>                |                  | <b>2,417,568</b> |             |                | <b>639,543</b> |            |                  | <b>3,057,111</b> |            |
| <b>Poids carcasse (lbs)</b>                  |                  |                  |             |                |                |            |                  |                  |            |
| Bouvillons                                   | 905              | 903              | 0 %         | 954            | 939            | 2 %        | 917              | 912              | 0 %        |
| Taures                                       | 839              | 837              | 0 %         | 855            | 845            | 1 %        | 841              | 838              | 0 %        |
| Vaches                                       | 745              | 756              | -2 %        | 671            | 667            | 0 %        | 726              | 733              | -1 %       |
| Taureaux                                     | 997              | 962              | 4 %         | 1,002          | 945            | 6 %        | 997              | 961              | 4 %        |

Source: Agence canadienne de classement du bœuf (ACCB)

| <b>Rendement (tonnes)</b>     |                |                |             |                |                |            |                  |                  |            |
|-------------------------------|----------------|----------------|-------------|----------------|----------------|------------|------------------|------------------|------------|
| Engraissement                 | 781,036        | 709,724        | 10 %        | 208,940        | 197,834        | 6 %        | 989,976          | 907,558          | 9 %        |
| Réforme                       | 104,250        | 92,057         | 13 %        | 29,849         | 27,183         | 10 %       | 134,099          | 119,240          | 12 %       |
| <b>Total</b>                  | <b>885,286</b> | <b>801,781</b> | <b>10 %</b> | <b>238,789</b> | <b>225,017</b> | <b>6 %</b> | <b>1,124,074</b> | <b>1,026,798</b> | <b>9 %</b> |
| <b>Total jan. - déc. 2020</b> |                | <b>950,862</b> |             |                | <b>254,992</b> |            |                  | <b>1,205,854</b> |            |

| <b>Importations</b> Pour la période 1 jan. - 30 sep. 2021 |                |                |              | <b>Importations</b> Pour la période 1 jan. - 13 nov. 2021 |                |                |              |
|---|----------------|----------------|--------------|---|----------------|----------------|--------------|
| <b>Bovins vivants des É.-U.</b>                           |                |                |              | <b>Importations bœuf/veau</b>                             |                |                |              |
| (têtes)   | <b>2021</b>    | <b>2020</b>    | <b>% chg</b> | (tonnes)  | <b>2021</b>    | <b>2020</b>    | <b>% chg</b> |
| pure race   | 13,680         | 2,954          | -            | États-Unis  | 85,938         | 96,520         | -11 %        |
| croisé  | 307,786        | 173,242        | 78 %         | Nouvelle-Zélande  | 11,227         | 16,250         | -31 %        |
| <b>Total</b>  | <b>321,466</b> | <b>176,196</b> | <b>-</b>     | Uruguay   | 7,951          | 13,210         | -40 %        |
|   |                |                |              | Mexique   | 7,590          | 7,415          | 2 %          |
|   |                |                |              | Australie   | 6,385          | 12,457         | -49 %        |
|   |                |                |              | Espagne   | 3,301          | 3,494          | -6 %         |
|   |                |                |              | Autres  | 15,035         | 19,555         | -23 %        |
|   |                |                |              | <b>Total</b>  | <b>137,427</b> | <b>168,902</b> | <b>-19 %</b> |

Source : Statistique Canada

| <b>Exportations</b> Pour la période 1 jan. - 6 nov. 2021 |                |                |              | <b>Frais &amp; congelé (S.H. 0201, 0202)</b> |  |               |               |              |
|--|----------------|----------------|--------------|--|--|---------------|---------------|--------------|
| <b>Bovins vivants aux É.-U.</b>                          |                |                |              | Non ACEUM (bœuf/veau total) (exc. U.E - 27)  |  |               |               |              |
| (têtes)  | <b>2021</b>    | <b>2020</b>    | <b>% chg</b> | U.E-27 (bœuf/veau total)                     |  | <b>2021</b>   | <b>2020</b>   | <b>% chg</b> |
| bouvillons/taures/vaches d'abattage                      | 375,516        | 409,161        | -8 %         |  |  | <b>28,385</b> | <b>47,488</b> | <b>-40 %</b> |
| bouvillons/veaux d'engr.                                 | 112,654        | 100,376        | 12 %         |  |  | <b>12,147</b> | <b>13,956</b> | <b>-13 %</b> |
| taureaux   | 32,736         | 36,584         | -11 %        |  |  |               |               |              |
| autres   | 7,506          | 8,788          | -15 %        |  |  |               |               |              |
| <b>Total</b>   | <b>528,412</b> | <b>554,909</b> | <b>-5 %</b>  |  |  |               |               |              |

Source: USDA - APHIS

Source : Agence canadienne d'inspection des aliments (ACIA)

| <b>Exportations</b> Pour la période 1 jan. - 30 sep. 2021 |                        |                      |                          |                        |                |                |              |  |  |
|---|------------------------|----------------------|--------------------------|------------------------|----------------|----------------|--------------|--|--|
| <b>Export. bœuf/veau aux É.-U.</b>                        |                        |                      |                          |                        |                |                |              |  |  |
| (tonnes)  | <b>frais n-désossé</b> | <b>frais désossé</b> | <b>congelé n-désossé</b> | <b>congelé désossé</b> | <b>2021</b>    | <b>2020</b>    | <b>% chg</b> |  |  |
| <b>Carcasse et demi-carcasse</b>                          | <b>2,709</b>           | <b>N/A</b>           | <b>0</b>                 | <b>N/A</b>             | <b>2,709</b>   | <b>1,735</b>   | <b>56 %</b>  |  |  |
| <b>Coupe primaire</b>                                     | <b>21,173</b>          | <b>202,243</b>       | <b>2,005</b>             | <b>14,908</b>          | <b>240,329</b> | <b>207,159</b> | <b>16 %</b>  |  |  |
| Bloc d'épaule   | 7,410                  | 39,576               | 1                        | 29                     | 47,017         | 45,275         | 4 %          |  |  |
| Longe   | 2,140                  | 23,603               | 0                        | 498                    | 26,241         | 17,521         | 50 %         |  |  |
| Pointe de poitrine  | 0                      | 13,388               | 0                        | 507                    | 13,895         | 14,624         | -5 %         |  |  |
| Flanc   | 3,161                  | 9,879                | 5                        | 892                    | 13,937         | 11,586         | 20 %         |  |  |
| Cuisse  | 13                     | 20,681               | 0                        | 22                     | 20,716         | 15,931         | 30 %         |  |  |
| Côte de flanc   | 6,305                  | 12,388               | 464                      | 1                      | 19,158         | 15,104         | 27 %         |  |  |
| Autres  | 2,143                  | 82,726               | 1,535                    | 12,961                 | 99,366         | 87,117         | 14 %         |  |  |
| <b>Abats</b>  | <b>N/A</b>             | <b>N/A</b>           | <b>N/A</b>               | <b>N/A</b>             | <b>16,984</b>  | <b>14,930</b>  | <b>14 %</b>  |  |  |
| <b>Transformé</b>   | <b>N/A</b>             | <b>N/A</b>           | <b>N/A</b>               | <b>N/A</b>             | <b>4,971</b>   | <b>4,218</b>   | <b>18 %</b>  |  |  |
| <b>Total</b>  | <b>23,882</b>          | <b>202,243</b>       | <b>2,005</b>             | <b>14,908</b>          | <b>264,993</b> | <b>228,041</b> | <b>16 %</b>  |  |  |

Source : Statistique Canada

| <b>Exportations bœuf/veau</b> Pour la période 1 jan. - 30 sep. 2021 |                |                |              |                  |                                 |              |                            |               |               |
|---|----------------|----------------|--------------|------------------|---------------------------------|--------------|----------------------------|---------------|---------------|
| <b>Exportations vers tous pays</b>                                  |                |                |              |                  | <b>Exportations vers U.E-27</b> |              |                            |               |               |
| (tonnes)  |                |                |              |                  | ('000 \$ CDN)                   |              |                            |               |               |
|   | <b>2021</b>    | <b>2020</b>    | <b>% chg</b> | <b>2021</b>      | <b>2020</b>                     | <b>% chg</b> |                            | <b>2021</b>   | <b>2020</b>   |
| États-Unis  | 264,993        | 228,041        | 16 %         | 2,354,957        | 1,786,881                       | 32 %         | Belgique                   | 297           | 65            |
| Japon   | 44,979         | 33,425         | 35 %         | 329,399          | 233,382                         | 41 %         | Italie                     | 236           | 243           |
| Mexique   | 17,694         | 8,691          | 104 %        | 142,051          | 65,283                          | 118 %        | Pays-Bas                   | 196           | 318           |
| Chine   | 15,138         | 6,948          | 118 %        | 142,591          | 69,112                          | 106 %        | France                     | 43            | 14            |
| Vietnam   | 9,894          | 3,662          | 170 %        | 68,114           | 20,556                          | 231 %        | Espagne                    | 40            | 0             |
| Corée du sud  | 8,148          | 4,188          | 95 %         | 66,420           | 28,292                          | 135 %        | Allemagne                  | 31            | 0             |
| Hong Kong   | 6,408          | 9,886          | -35 %        | 57,628           | 78,164                          | -26 %        | Luxembourg                 | 5             | 0             |
| Philippines   | 4,146          | 438            | 846 %        | 11,204           | 2,652                           | 322 %        | <b>Total</b>               | <b>847</b>    | <b>641</b>    |
| Angola  | 1,388          | 1,942          | -29 %        | 1,982            | 2,081                           | -5 %         | <b>Total ('000 \$ CDN)</b> | <b>14,204</b> | <b>11,602</b> |
| Autres  | 8,879          | 9,146          | -3 %         | 55,983           | 58,459                          | -4 %         |                            |               |               |
| <b>Total</b>  | <b>381,667</b> | <b>306,367</b> | <b>25 %</b>  | <b>3,230,329</b> | <b>2,344,861</b>                | <b>38 %</b>  |                            |               |               |
| Exportations de cuir et de peau (numéro '000)                       | <b>2,724</b>   | <b>2,401</b>   | <b>13 %</b>  | <b>155,934</b>   | <b>95,017</b>                   | <b>64 %</b>  |                            |               |               |

Source : Statistique Canada



## ÉTATS-UNIS

Total à ce jour pour la période se terminant le 6 novembre 2021

|  | Hebdo            | 2021              | 2020              | % chg        |  | Hebdo             | 2021              | 2020        | % chg        |
|--|------------------|-------------------|-------------------|--------------|--|-------------------|-------------------|-------------|--------------|
| <b>Abattage ('000 têtes)</b>   |                  |                   |                   |              | <b>Poids carcasse (lbs)</b>                    |                   |                   |             |              |
| Bouvillons   | 294.5            | 13,771.3          | 13,345.3          | 3 %          | Bouvillons                                     | 919               | 902               | 905         | 0 %          |
| Taures   | 210.8            | 8,325.5           | 7,905.1           | 5 %          | Taures   | 842               | 830               | 832         | 0 %          |
| Vaches   | 136.3            | 5,625.9           | 5,287.6           | 6 %          | Vaches   | 617               | 639               | 643         | -1 %         |
| Taureaux   | 10.5             | 466.0             | 438.4             | 6 %          | Taureaux                                       | 854               | 889               | 882         | 1 %          |
| <b>Total</b>   | <b>652.1</b>     | <b>28,188.7</b>   | <b>26,976.4</b>   | <b>4 %</b>   |  |                   |                   |             |              |
| <b>Total jan. - déc. 2020</b>  |                  |                   | <b>32,917.6</b>   |              |  |                   |                   |             |              |
| <b>Rendement (tonnes)</b>  |                  |                   |                   |              | <b>Sommaire national du classement du bœuf</b> |                   | 2021              | 2020        |              |
| Engraissement  |                  | 8,769,560         | 8,460,778         | 4 %          | septembre 2021                                 | (Oct'20-Sept'21)  | (Oct'19-Sept'20)  |             |              |
| Réforme  |                  | 1,817,511         | 1,716,667         | 6 %          | Prime  | 9.1 %             | 10.6 %            | 10.3 %      |              |
| <b>Total</b>   |                  | <b>10,587,071</b> | <b>10,177,444</b> | <b>4 %</b>   | Choice   | 74.7 %            | 74.5 %            | 74.5 %      |              |
| <b>Total jan. - déc. 2020</b>  |                  |                   | <b>11,103,149</b> |              | Select   | 15.9 %            | 14.6 %            | 14.9 %      |              |
|  |                  |                   |                   |              | <b>Abattage bovins, semaine finissant le</b>   |                   | <b>2021</b>       | <b>2020</b> | <b>% chg</b> |
| <b>Pour la période</b>   | <b>sep. 2021</b> | <b>2021</b>       | <b>2020</b>       | <b>% chg</b> | Canada   | 72,004            | 62,168            | 16 %        |              |
| <b>Importations des É-U de bœuf et veau (poids carcasse, tonnes)</b> |                  |                   |                   |              | É.-U.  | 652,051           | 639,523           | 2 %         |              |
| Canada   | 321,321          | 278,619           | 15 %              |              | <b>Total Canada &amp; É.-U.</b>                | <b>724,055</b>    | <b>701,691</b>    | <b>3 %</b>  |              |
| Mexique  | 225,859          | 244,883           | -8 %              |              | <b>Abattage bovins (cumulatif) à ce jour</b>   |                   |                   |             |              |
| Nouvelle-Zélande   | 190,391          | 200,150           | -5 %              |              | Canada   | 2,793,607         | 2,544,408         | 10 %        |              |
| Autres   | 389,382          | 477,836           | -19 %             |              | É.-U.  | 28,188,675        | 26,976,365        | 4 %         |              |
| <b>Total</b>   | <b>1,126,954</b> | <b>1,201,488</b>  | <b>-6 %</b>       |              | <b>Total Canada &amp; É.-U.</b>                | <b>30,982,282</b> | <b>29,520,773</b> | <b>5 %</b>  |              |
| <b>Exportations des É-U de bœuf et veau (poids carcasse, tonnes)</b> |                  |                   |                   |              | <b>Importations des É-U de bovins vivants</b>  |                   |                   |             |              |
| Canada   | 92,806           | 99,766            | -7 %              |              | Mexique - engr. 1 jan.-13 nov 2021             | 925,602           | 1,221,677         | -24 %       |              |
| Japon  | 286,063          | 289,556           | -1 %              |              | Canada 1 jan.-6 nov. 2021                      | 528,412           | 554,909           | -5 %        |              |
| Corée du sud   | 272,391          | 232,508           | 17 %              |              |  |                   |                   |             |              |
| Autres   | 518,844          | 345,330           | 50 %              |              |  |                   |                   |             |              |
| <b>Total</b>   | <b>1,170,104</b> | <b>967,159</b>    | <b>21 %</b>       |              |  |                   |                   |             |              |

## Sommaire des contingents tarifaires pour le bœuf et le veau - Canada &amp; États-Unis

Sommaire des contingents tarifaires (CT) pour le bœuf et le veau - États-Unis

| Pour la période 1 jan.-13 nov. 2021                    |                | 2021           |              | 2020   |               | variation en % des tonnes entrées de 2020 à |               |               |
|--|----------------|----------------|--------------|--|---------------|---|---------------|---------------|
|  | Niveau d'accès | Tonnes entrées | % utilisé    | Tonnes entrées   | % utilisé     | 2021  |               |               |
| Australie  | 378,214        | 116,991        | 31 %         | 194,555  | 51 %          | -40 %                                       |               |               |
| Nouvelle-Zélande                                       | 213,402        | 148,835        | 70 %         | 152,006  | 71 %          | -2 %  |               |               |
| Argentine  | 20,000         | 14,232         | 71 %         | 19,936   | 100 %         | -29 %                                       |               |               |
| Uruguay  | 20,000         | 17,079         | 85 %         | 18,424   | 92 %          | -7 %  |               |               |
| Autres   | 65,005         | 50,126         | 77 %         | 25,296   | 39 %          | 98 %  |               |               |
| <b>CT Total</b>  | <b>696,621</b> | <b>347,264</b> | <b>50 %</b>  | <b>410,217</b>   | <b>59 %</b>   | <b>-15 %</b>                                |               |               |
| CT (Australie, N.-Z.)                                  | 591,616        | 265,827        | 45 %         | 346,561  | 59 %          | -23 %                                       |               |               |
| Canada   | aucune limite  |                |              |  |               |   |               |               |
| Mexique  | aucune limite  |                |              |  |               |   |               |               |
| Permis d'importations-boeuf/veau canadien - selon pays |                |                |              | Permis d'importations-boeuf/veau canadien - selon type de viande |               |   |               |               |
| Pour la période 1 jan.-13 nov. 2021                    |                | 2021           |              | 2020   |               | (tonnes)                                    |               |               |
|  | 2021           | 2020           | % chg        | Haché  | Morceaux      | Total                                       | Total (%)     |               |
| Quota global (tonnes)                                  | 76,409         | 76,409         | 0 %          | Argentine  | 228           | 50  | 279           | 1 %           |
| Quota suppl. autorisé                                  | -              | -              | -            | Australie  | 4,079         | 2,378                                       | 6,457         | 22 %          |
| <b>Quota total</b>                                     | <b>76,409</b>  | <b>76,409</b>  | <b>0 %</b>   | Irlande  | 0             | 0   | 0             | 0 %           |
|  |                |                |              | Japon  | 0             | 47  | 47            | 0 %           |
|  |                |                |              | Pays-Bas   | 0             | 0   | 0             | 0 %           |
|  |                |                |              | Nouvelle-Zélande   | 5,851         | 5,328                                       | 11,179        | 38 %          |
|  |                |                |              | Espagne  | 0             | 0   | 0             | 0 %           |
|  |                |                |              | Royaume-Uni  | 0             | 0   | 0             | 0 %           |
|  |                |                |              | Uruguay  | 8,697         | 2,766                                       | 11,463        | 39 %          |
|  |                |                |              | <b>Total</b>   | <b>18,855</b> | <b>10,570</b>                               | <b>29,425</b> | <b>100 %</b>  |
| Permis attribués en date                               |                |                |              | Pourcentage du total des importations                            |               |   |               |               |
|  | 11/13/2021     | 11/8/2020      | % chg        | Haché  |               | Morceaux                                    |               |               |
| Argentine  | 279            | 21             | -92 %        | 2021   | 2020          | 2021  | 2020          |               |
| Australie (35 000 t)                                   | 6,457          | 12,005         | -46 %        | Argentine  | 0.8 %         | 0.0 %                                       | 0.2 %         | 0.1 %         |
| Irlande  | 0              | 0              | -            | Australie  | 13.9 %        | 19.8 %                                      | 8.1 %         | 10.4 %        |
| Japon  | 47             | 17             | 177 %        | Irlande  | 0.0 %         | 0.0 %                                       | 0.0 %         | 0.0 %         |
| Pays-Bas   | 0              | 0              | -            | Japon  | 0.0 %         | 0.0 %                                       | 0.2 %         | 0.0 %         |
| Nouvelle-Zélande                                       | 11,179         | 16,024         | -30 %        | Pays-Bas   | 0.0 %         | 0.0 %                                       | 0.0 %         | 0.0 %         |
| Espagne  | 0              | 0              | -            | Nouvelle-Zélande   | 19.9 %        | 22.1 %                                      | 18.1 %        | 18.1 %        |
| Royaume-Uni  | 0              | 0              | -            | Espagne  | 0.0 %         | 0.0 %                                       | 0.0 %         | 0.0 %         |
| Uruguay  | 11,463         | 11,774         | -3 %         | Royaume-Uni  | 0.0 %         | 0.0 %                                       | 0.0 %         | 0.0 %         |
| <b>Total</b>   | <b>29,425</b>  | <b>39,841</b>  | <b>-26 %</b> | Uruguay  | 29.6 %        | 24.0 %                                      | 9.4 %         | 5.6 %         |
|  |                |                |              | <b>Total</b>   | <b>64.1 %</b> | <b>65.9 %</b>                               | <b>35.9 %</b> | <b>34.1 %</b> |

Taux pour quota excédentaire : 26.5 %

Source: Agence canadienne de classement du bœuf (abattage au Canada), USDA (données EU), AMC (CT canadiens)



### Coup d'œil sur le bœuf - Sous inspection fédérale

Total à ce jour pour la période se terminant le 13 novembre 2021

|                       | Abattage hebdomadaire bovins d'engraissement (têtes) |                |                  |               | Abattage hebdomadaire bovins de réformes (têtes) |                |                |              | Total Canada     |
|-----------------------|--|----------------|------------------|---------------|--|----------------|----------------|--------------|------------------|
|                       | Ouest  | Est            | Canada           | Moy. hebdo    | Ouest  | Est            | Canada         | Moy. hebdo   |                  |
| 2021-11-13            | 37,589   | 11,126         | 48,715           |               | 7,032  | 2,606          | 9,638          |              | 58,353           |
| 2021-11-06            | 49,823   | 11,327         | 61,150           |               | 8,114  | 2,740          | 10,854         |              | 72,004           |
| octobre 2021          | 183,643  | 42,230         | 225,873          | 56,468        | 26,090   | 10,559         | 36,649         | 9,162        | 262,522          |
| septembre 2021        | 225,970  | 53,886         | 279,856          | 55,971        | 29,704   | 12,694         | 42,398         | 8,480        | 322,254          |
| août 2021             | 192,659  | 44,128         | 236,787          | 59,197        | 26,675   | 8,441          | 35,116         | 8,779        | 271,903          |
| juillet 2021          | 194,584  | 43,580         | 238,164          | 59,541        | 26,099   | 7,901          | 34,000         | 8,500        | 272,164          |
| juin 2021             | 215,996  | 50,443         | 266,439          | 53,288        | 35,035   | 10,137         | 45,172         | 9,034        | 311,611          |
| mai 2021              | 160,178  | 42,771         | 202,949          | 50,737        | 26,214   | 8,107          | 34,321         | 8,580        | 237,270          |
| avril 2021            | 176,078  | 47,505         | 223,583          | 55,896        | 23,541   | 7,882          | 31,423         | 7,856        | 255,006          |
| mars 2021             | 195,001  | 57,005         | 252,006          | 50,401        | 34,612   | 10,305         | 44,917         | 8,983        | 296,923          |
| février 2021          | 160,083  | 43,893         | 203,976          | 50,994        | 28,997   | 8,882          | 37,879         | 9,470        | 241,855          |
| janvier 2021          | 164,073  | 46,989         | 211,062          | 52,766        | 31,401   | 7,632          | 39,033         | 9,758        | 250,095          |
| décembre 2020         | 230,733  | 39,367         | 270,100          | 45,017        | 38,907   | 9,359          | 48,266         | 8,044        | 318,366          |
| novembre 2020         | 178,148  | 43,331         | 221,479          | 55,370        | 25,673   | 9,353          | 35,026         | 8,757        | 256,505          |
| octobre 2020          | 179,048  | 41,587         | 220,635          | 55,159        | 22,879   | 8,639          | 31,518         | 7,880        | 252,153          |
| septembre 2020        | 231,229  | 50,574         | 281,803          | 56,361        | 26,111   | 10,211         | 36,322         | 7,264        | 318,125          |
| août 2020             | 187,561  | 38,319         | 225,880          | 56,470        | 19,015   | 8,258          | 27,273         | 6,818        | 253,153          |
| juillet 2020          | 189,770  | 40,503         | 230,273          | 57,568        | 19,914   | 7,754          | 27,668         | 6,917        | 257,941          |
| juin 2020             | 229,463  | 55,424         | 284,887          | 56,977        | 21,136   | 10,476         | 31,612         | 6,322        | 316,499          |
| mai 2020              | 94,826   | 43,716         | 138,542          | 34,636        | 9,533  | 8,863          | 18,396         | 4,599        | 156,938          |
| avril 2020            | 95,733   | 43,062         | 138,795          | 34,699        | 16,408   | 7,697          | 24,105         | 6,026        | 162,900          |
| mars 2020             | 209,837  | 55,313         | 265,150          | 53,030        | 45,969   | 8,970          | 54,939         | 10,988       | 320,089          |
| février 2020          | 137,002  | 43,770         | 180,772          | 45,193        | 39,041   | 7,092          | 46,133         | 11,533       | 226,905          |
| janvier 2020          | 136,583  | 40,979         | 177,562          | 44,391        | 33,049   | 6,926          | 39,975         | 9,994        | 217,537          |
| <b>ACJ Total 2021</b> | <b>1,955,677</b>                                     | <b>494,883</b> | <b>2,450,560</b> | <b>54,457</b> | <b>303,514</b>                                   | <b>97,886</b>  | <b>401,400</b> | <b>8,920</b> | <b>2,851,960</b> |
| <b>Total 2020</b>     | <b>2,099,933</b>                                     | <b>535,945</b> | <b>2,635,878</b> | <b>49,734</b> | <b>317,635</b>                                   | <b>103,598</b> | <b>421,233</b> | <b>7,948</b> | <b>3,057,111</b> |

#### Classement

|             | Total de la semaine du |         | 13 novembre 2021 |         | Canada 2021 |         | Canada 2020 |                 | % chg '20 - '21 |
|-------------|------------------------|---------|------------------|---------|-------------|---------|-------------|-----------------|-----------------|
|             | Ouest                  | % total | Est              | % total | Canada 2021 | % total | Canada 2020 |                 |                 |
| A - Prime   | 1,405                  | 3.8 %   | 711              | 6.4 %   | 2,116       | 4.4 %   | 2,290       | -7.6%           |                 |
| AAA         | 24,456                 | 66.0 %  | 7,666            | 68.7 %  | 32,122      | 66.7 %  | 39,785      | -19.3%          |                 |
| AA          | 10,214                 | 27.6 %  | 2,477            | 22.2 %  | 12,691      | 26.3 %  | 14,112      | -10.1%          |                 |
| A           | 500                    | 1.4 %   | 120              | 1.1 %   | 620         | 1.3 %   | 479         | 29.4%           |                 |
| B1, 2, 3, 4 | 455                    | 1.2 %   | 180              | 1.6 %   | 635         | 1.3 %   | 793         | -19.9%          |                 |
|             |                        |         | <b>À ce jour</b> |         |             |         |             |                 |                 |
|             | Ouest                  | % total | Est              | % total | Canada 2021 | % total | Canada 2020 | % chg '20 - '21 |                 |
| A - Prime   | 68,295                 | 3.5 %   | 28,827           | 5.8 %   | 97,122      | 4.0 %   | 72,068      | 34.8 %          |                 |
| AAA         | 1,264,220              | 65.6 %  | 336,083          | 67.6 %  | 1,600,303   | 66.0 %  | 1,429,233   | 12.0 %          |                 |
| AA          | 533,465                | 27.7 %  | 116,372          | 23.4 %  | 649,837     | 26.8 %  | 666,832     | -2.5 %          |                 |
| A           | 31,509                 | 1.6 %   | 8,101            | 1.6 %   | 39,610      | 1.6 %   | 37,353      | 6.0 %           |                 |
| B1, 2, 3, 4 | 30,900                 | 1.6 %   | 7,976            | 1.6 %   | 38,876      | 1.6 %   | 35,839      | 8.5 %           |                 |

Source: ACCB

Total à ce jour pour la période se terminant le 13 novembre 2021

Abattage sous inspection fédérale

### Abattage de bovins d'engraissement au Canada

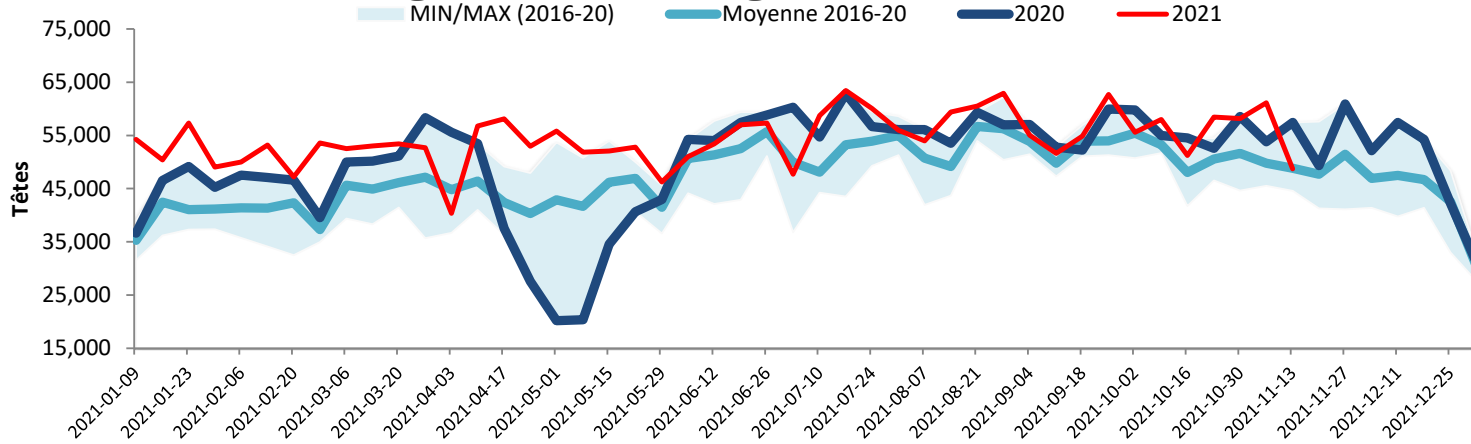

### Production de Boeuf au Canada

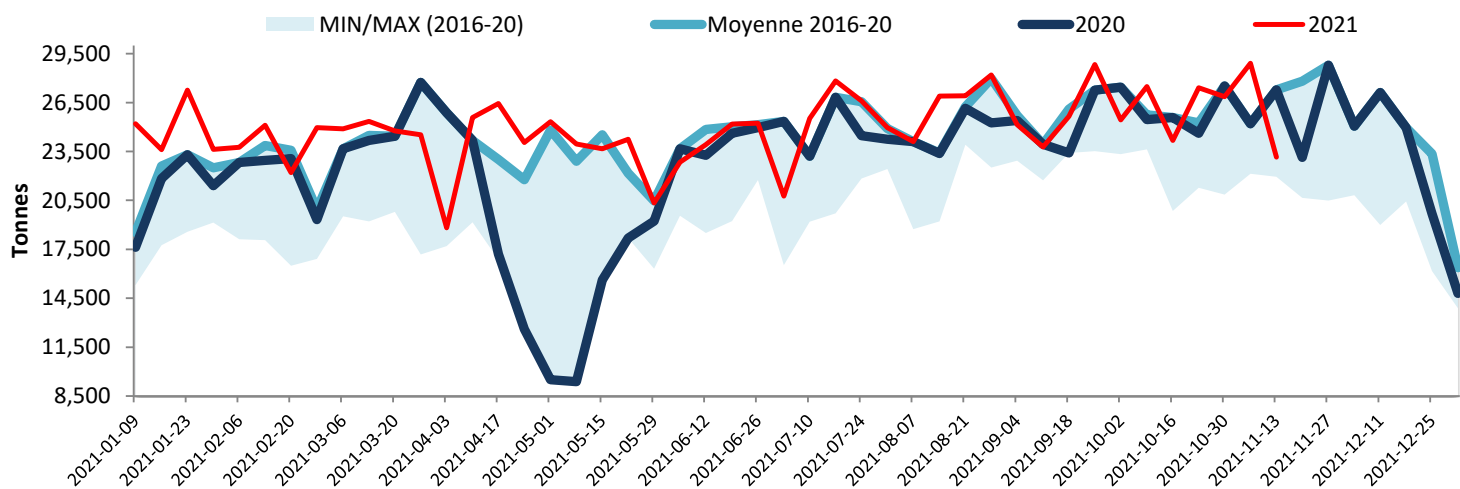

Note: All cattle processed in federally inspected facilities  
 Note: Comprend le bétail transformé dans les établissements sous inspection fédérale

### Abattage de bovins au Canada

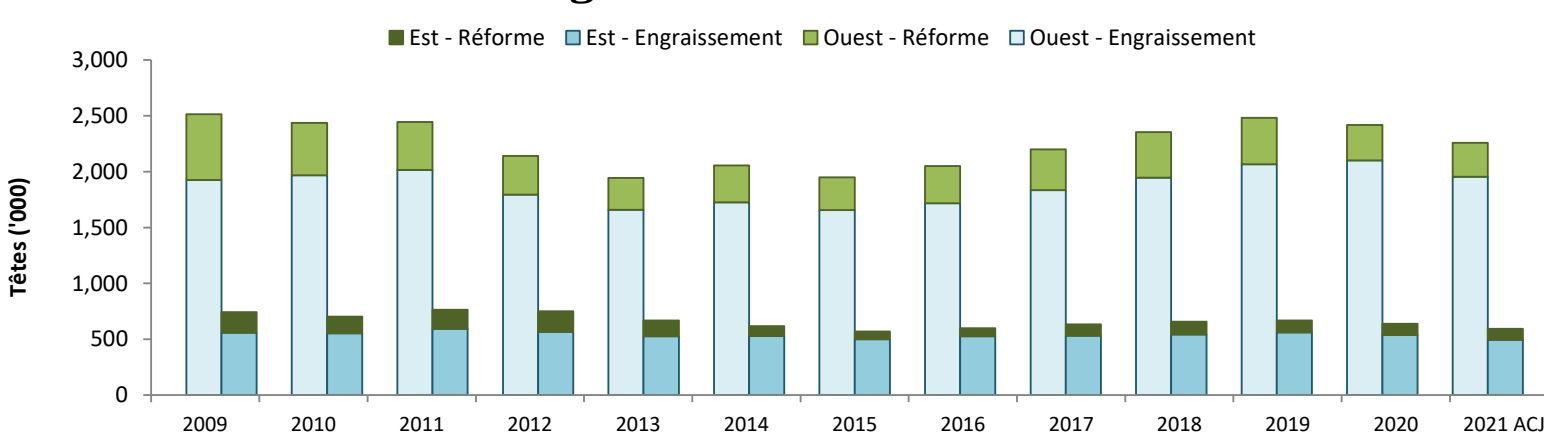

Source: Agence canadienne de classement du boeuf (ACCB)