



# Coup d'œil sur le bœuf - CANADA

Total à ce jour pour la période se terminant le 23 octobre 2021

Abattage sous inspection fédérale (têtes)	Ouest			Est			CANADA		
	2021	2020	% chg	2021	2020	% chg	2021	2020	% chg
Bouvillons	1,138,425	1,021,475	11 %	351,471	342,355	3 %	1,489,896	1,363,830	9 %
Taures	683,658	621,998	10 %	108,971	99,894	9 %	792,629	721,892	10 %
Vaches	267,515	237,799	12 %	89,506	82,224	9 %	357,021	320,023	12 %
Taureaux	13,895	9,475	47 %	458	445	3 %	14,353	9,920	45 %
<b>Total YTD</b>	<b>2,103,493</b>	<b>1,890,747</b>	<b>11 %</b>	<b>550,406</b>	<b>524,918</b>	<b>5 %</b>	<b>2,653,899</b>	<b>2,415,665</b>	<b>10 %</b>
<b>Total jan. - déc. 2020</b>		<b>2,417,568</b>			<b>639,543</b>			<b>3,057,111</b>	
<b>Poids carcasse (lbs)</b>									
Bouvillons	902	898	0 %	955	938	2 %	914	908	1 %
Taures	838	835	0 %	857	845	1 %	841	837	0 %
Vaches	747	760	-2 %	671	667	1 %	728	736	-1 %
Taureaux	999	965	4 %	1,014	940	8 %	1,000	964	4 %

Source: Agence canadienne de classement du bœuf (ACCB)

Rendement (tonnes)	2021	2020	% chg	2021	2020	% chg	2021	2020	% chg
Engraissement	725,638	651,660	11 %	194,579	183,914	6 %	920,217	835,574	10 %
Réforme	96,892	86,147	12 %	27,457	25,065	10 %	124,350	111,211	12 %
<b>Total</b>	<b>822,530</b>	<b>737,807</b>	<b>11 %</b>	<b>222,037</b>	<b>208,979</b>	<b>6 %</b>	<b>1,044,566</b>	<b>946,785</b>	<b>10 %</b>
<b>Total jan. - déc. 2020</b>		<b>950,862</b>			<b>254,992</b>			<b>1,205,854</b>	

Importations	Pour la période 1 jan. - 31 août. 2021			Importations	Pour la période 1 jan. - 23 oct. 2021		
<b>Bovins vivants des É.-U.</b>	<b>2021</b>	<b>2020</b>	<b>% chg</b>	<b>Importations bœuf/veau</b>	<b>2021</b>	<b>2020</b>	<b>% chg</b>
(têtes)				(tonnes)			
pure race	12,277	2,325	-	États-Unis	81,083	91,513	-11 %
croisé	277,290	142,280	95 %	Nouvelle-Zélande	10,491	15,176	-31 %
<b>Total</b>	<b>289,567</b>	<b>144,605</b>	<b>-</b>	Uruguay	7,920	12,415	-36 %
				Mexique	7,192	6,948	4 %
				Australie	5,888	11,629	-49 %
				Espagne	2,960	3,320	-11 %
				Autres	13,833	18,249	-24 %
				<b>Total</b>	<b>129,367</b>	<b>159,250</b>	<b>-19 %</b>

Source : Statistique Canada

Exportations	Pour la période 1 jan. - 16 oct. 2021			Frais & congelé (S.H. 0201, 0202)		
<b>Bovins vivants aux É.-U.</b>	<b>2021</b>	<b>2020</b>	<b>% chg</b>	Non ACEUM (bœuf/veau total) (exc. U.E - 27)		
(têtes)				U.E-27 (bœuf/veau total)		
bouvillons/taures/vaches d'abattage	339,679	376,347	-10 %	<b>27,058</b>	<b>44,393</b>	<b>-39 %</b>
bouvillons/veaux d'engr.	100,261	92,502	8 %	<b>11,145</b>	<b>12,981</b>	<b>-14 %</b>
taureaux	30,451	33,788	-10 %			
autres	7,005	8,235	-15 %			
<b>Total</b>	<b>477,396</b>	<b>510,872</b>	<b>-7 %</b>			

Source: USDA - APHIS

Source : Agence canadienne d'inspection des aliments (ACIA)

Exportations	Pour la période 1 jan. - 31 août. 2021						
<b>Export. bœuf/veau aux É.-U.</b>	<b>frais n-désossé</b>	<b>frais désossé</b>	<b>congelé n-désossé</b>	<b>congelé désossé</b>	<b>2021</b>	<b>2020</b>	<b>% chg</b>
(tonnes)							
<b>Carcasse et demi-carcasse</b>	<b>2,396</b>	<b>N/A</b>	<b>0</b>	<b>N/A</b>	<b>2,396</b>	<b>1,383</b>	<b>73 %</b>
<b>Coupe primaire</b>	<b>18,067</b>	<b>180,147</b>	<b>1,756</b>	<b>12,511</b>	<b>212,481</b>	<b>183,811</b>	<b>16 %</b>
Bloc d'épaule	6,562	35,482	1	26	42,071	39,491	7 %
Longe	1,741	20,637	0	477	22,855	15,553	47 %
Pointe de poitrine	0	11,497	0	507	12,004	13,198	-9 %
Flanc	2,731	8,768	5	816	12,320	10,064	22 %
Cuisse	10	18,757	0	22	18,788	14,490	30 %
Côte de flanc	5,209	11,104	384	0	16,698	13,369	25 %
Autres	1,814	73,902	1,365	10,664	87,745	77,646	13 %
<b>Abats</b>	<b>N/A</b>	<b>N/A</b>	<b>N/A</b>	<b>N/A</b>	<b>14,703</b>	<b>13,278</b>	<b>11 %</b>
<b>Transformé</b>	<b>N/A</b>	<b>N/A</b>	<b>N/A</b>	<b>N/A</b>	<b>4,274</b>	<b>3,629</b>	<b>18 %</b>
<b>Total</b>	<b>20,464</b>	<b>180,147</b>	<b>1,756</b>	<b>12,511</b>	<b>233,855</b>	<b>202,101</b>	<b>16 %</b>

Source : Statistique Canada

Exportations bœuf/veau	Exportations vers tous pays						Exportations vers U.E-27		
	(tonnes)			('000 \$ CDN)			(tonnes)		
	<b>2021</b>	<b>2020</b>	<b>% chg</b>	<b>2021</b>	<b>2020</b>	<b>% chg</b>	<b>2021</b>	<b>2020</b>	
États-Unis	233,855	202,101	16 %	2,031,527	1,597,306	27 %	Italie	223	204
Japon	40,038	29,448	36 %	287,209	210,923	36 %	Belgique	218	56
Mexique	16,045	7,722	108 %	126,649	59,143	114 %	Pays-Bas	168	276
Chine	13,132	5,690	131 %	122,485	57,958	111 %	France	40	13
Vietnam	8,877	2,717	227 %	60,162	15,686	284 %	Espagne	37	0
Corée du sud	6,878	3,604	91 %	54,611	24,636	122 %	Allemagne	27	0
Hong Kong	5,653	8,589	-34 %	50,276	69,919	-28 %	Luxembourg	5	0
Philippines	3,784	342	1000 %	10,045	2,363	325 %	<b>Total</b>	<b>718</b>	<b>549</b>
Angola	1,189	1,696	-30 %	1,617	1,816	-11 %	<b>Total ('000 \$ CDN)</b>	<b>12,057</b>	<b>9,758</b>
Autres	7,911	8,251	-4 %	49,580	51,324	-3 %			
<b>Total</b>	<b>337,363</b>	<b>270,160</b>	<b>25 %</b>	<b>2,794,161</b>	<b>2,091,075</b>	<b>34 %</b>			
Exportations de cuir et de peau (numéro '000)	<b>2,436</b>	<b>2,090</b>	<b>17 %</b>	<b>135,184</b>	<b>84,227</b>	<b>61 %</b>			

Source : Statistique Canada

## ÉTATS-UNIS

Total à ce jour pour la période se terminant le 16 octobre 2021

Total à ce jour pour la période se terminant le 16 octobre 2021									
	Hebdo	2021	2020	% chg		Hebdo	2021	2020	% chg
<b>Abattage ('000 têtes)</b>					<b>Poids carcasse (lbs)</b>				
Bouillons	298.7	12,854.2	12,397.4	4 %	Bouillons	922	901	903	0 %
Taures	202.8	7,703.9	7,324.5	5 %	Taures	840	829	831	0 %
Vaches	130.8	5,215.1	4,905.3	6 %	Vaches	622	640	644	-1 %
Taureaux	10.8	433.8	406.1	7 %	Taureaux	870	891	884	1 %
<b>Total</b>	<b>643.1</b>	<b>26,206.9</b>	<b>25,033.4</b>	<b>5 %</b>					
<b>Total jan. - déc. 2020</b>			<b>32,917.6</b>						
<b>Rendement (tonnes)</b>									
Engraissement		8,149,819	7,838,105	4 %	<b>Sommaire national du classement du bœuf</b>				
Réforme		1,689,926	1,595,934	6 %		<b>septembre 2021</b>	(Oct'20-Sept'21)	2020	(Oct'19-Sept'20)
<b>Total</b>		<b>9,839,744</b>	<b>9,434,039</b>	<b>4 %</b>	Prime	9.1 %	10.6 %	10.3 %	
<b>Total jan. - déc. 2020</b>			<b>11,103,149</b>		Choice	74.7 %	74.5 %	74.5 %	
					Select	15.9 %	14.6 %	14.9 %	
<b>Abattage bovins, semaine finissant le</b>									
						<b>2021</b>	<b>2020</b>		
<b>Pour la période</b>	<b>aoû. 2021</b>	<b>2021</b>	<b>2020</b>	<b>% chg</b>					
<b>Importations des É-U de bœuf et veau (poids carcasse, tonnes)</b>									
Canada		284,172	247,406	15 %	Canada	59,801	62,533	62,533	-4 %
Mexique		199,544	219,691	-9 %	É.-U.	643,134	637,073	637,073	1 %
Nouvelle-Zélande		175,425	186,061	-6 %	<b>Total Canada &amp; É.-U.</b>	<b>702,935</b>	<b>699,606</b>	<b>699,606</b>	<b>0 %</b>
Autres		338,820	412,220	-18 %	<b>Abattage bovins (cumulatif) à ce jour</b>				
<b>Total</b>		<b>997,960</b>	<b>1,065,378</b>	<b>-6 %</b>	Canada	2,586,467	2,355,364	2,355,364	10 %
<b>Exportations des É-U de bœuf et veau (poids carcasse, tonnes)</b>									
Canada		82,742	89,291	-7 %	É.-U.	26,206,935	25,033,375	25,033,375	5 %
Japon		254,633	261,058	-2 %	<b>Total Canada &amp; É.-U.</b>	<b>28,793,402</b>	<b>27,388,739</b>	<b>27,388,739</b>	<b>5 %</b>
Corée du sud		243,107	205,872	18 %	<b>Importations des É-U de bovins vivants</b>				
Autres		458,650	302,586	52 %	Mexique - engr. 1 jan.-23 oct 2021	851,553	1,137,743	1,137,743	-25 %
<b>Total</b>		<b>1,039,132</b>	<b>858,807</b>	<b>21 %</b>	Canada 1 jan.-16 oct. 2021	477,396	510,872	510,872	-7 %

### Sommaire des contingents tarifaires pour le bœuf et le veau - Canada & États-Unis

Sommaire des contingents tarifaires (CT) pour le bœuf et le veau - États-Unis

Sommaire des contingents tarifaires (CT) pour le bœuf et le veau - États-Unis							
2021				2020			
variation en % des tonnes entrées de 2020 à							
Pour la période 1 jan.-23 oct. 2021	Niveau d'accès	Tonnes entrées	% utilisé	Tonnes entrées	% utilisé		
Australie	378,214	106,595	28 %	183,577	49 %	-42 %	
Nouvelle-Zélande	213,402	142,733	67 %	146,962	69 %	-3 %	
Argentine	20,000	12,403	62 %	19,141	96 %	-35 %	
Uruguay	20,000	15,879	79 %	18,017	90 %	-12 %	
Autres	65,005	43,078	66 %	21,392	33 %	101 %	
<b>CT Total</b>	<b>696,621</b>	<b>320,689</b>	<b>46 %</b>	<b>389,088</b>	<b>56 %</b>	<b>-18 %</b>	
CT (Australie, N.-Z.)	591,616	249,329	42 %	330,538	56 %	-25 %	
Canada	aucune limite						
Mexique	aucune limite						
Permis d'importations-boeuf/veau canadien - selon pays				Permis d'importations-boeuf/veau canadien - selon type de viande			
2021				2021			
Pour la période 1 jan.-23 oct. 2021				(tonnes)			
Quota global (tonnes)	76,409	76,409	0 %	Argentine	Haché	Morceaux	Total
Quota suppl. autorisé	-	-	-	Australie	228	47	276
<b>Quota total</b>	<b>76,409</b>	<b>76,409</b>	<b>0 %</b>	Irlande	3,862	2,125	5,987
				Japon	0	0	0
				Pays-Bas	0	46	46
				Nouvelle-Zélande	5,632	4,825	10,457
				Espagne	0	0	0
				Royaume-Uni	0	0	0
				Uruguay	8,594	2,667	11,261
				<b>Total</b>	<b>18,316</b>	<b>9,710</b>	<b>28,026</b>
ACU permis attribués en date	<b>10/23/2021</b>	<b>10/18/2020</b>	<b>% chg</b>	<b>Pourcentage du total des importations</b>			
Argentine	276	21		Haché			
Australie (35 000 t)	5,987	11,177	-46 %	Morceaux			
Irlande	0	0	-	2021	2020	2021	2020
Japon	46	17	169 %	Argentine	0.8 %	0.0 %	0.2 %
Pays-Bas	0	0	-	Australie	13.8 %	19.0 %	7.6 %
Nouvelle-Zélande	10,457	15,212	-31 %	Irlande	0.0 %	0.0 %	0.0 %
Espagne	0	0	-	Japon	0.0 %	0.0 %	0.2 %
Royaume-Uni	0	0	-	Pays-Bas	0.0 %	0.0 %	0.0 %
Uruguay	11,261	11,774	-4 %	Nouvelle-Zélande	20.1 %	22.2 %	17.2 %
<b>Total</b>	<b>28,026</b>	<b>38,201</b>	<b>-27 %</b>	Espagne	0.0 %	0.0 %	0.0 %
				Royaume-Uni	0.0 %	0.0 %	0.0 %
				Uruguay	30.7 %	25.0 %	9.5 %
				<b>Total</b>	<b>65.4 %</b>	<b>66.2 %</b>	<b>34.6 %</b>

Taux pour quota excédentaire : 26.5 %

Source: Agence canadienne de classement du bœuf (abattage au Canada), USDA (données EU), AMC (CT canadiens)

**Coup d'œil sur le bœuf - Sous inspection fédérale**

Total à ce jour pour la période se terminant le 23 octobre 2021

	Abattage hebdomadaire bovins d'engraissement (têtes)				Abattage hebdomadaire bovins de réformes (têtes)				Total Canada
	Ouest	Est	Canada	Moy. hebdo	Ouest	Est	Canada	Moy. hebdo	
2021-10-23	47,182	11,279	58,461		6,313	2,658	8,971		67,432
2021-10-16	42,960	8,289	51,249		6,119	2,433	8,552		59,801
2021-10-09	47,319	10,674	57,993		6,700	2,892	9,592		67,585
septembre 2021	225,970	53,886	279,856	55,971	29,704	12,694	42,398	8,480	322,254
août 2021	192,659	44,128	236,787	59,197	26,675	8,441	35,116	8,779	271,903
juillet 2021	194,584	43,580	238,164	59,541	26,099	7,901	34,000	8,500	272,164
juin 2021	215,996	50,443	266,439	53,288	35,035	10,137	45,172	9,034	311,611
mai 2021	160,178	42,771	202,949	50,737	26,214	8,107	34,321	8,580	237,270
avril 2021	176,078	47,505	223,583	55,896	23,541	7,882	31,423	7,856	255,006
mars 2021	195,001	57,005	252,006	50,401	34,612	10,305	44,917	8,983	296,923
février 2021	160,083	43,893	203,976	50,994	28,997	8,882	37,879	9,470	241,855
janvier 2021	164,073	46,989	211,062	52,766	31,401	7,632	39,033	9,758	250,095
décembre 2020	230,733	39,367	270,100	45,017	38,907	9,359	48,266	8,044	318,366
novembre 2020	178,148	43,331	221,479	55,370	25,673	9,353	35,026	8,757	256,505
octobre 2020	179,048	41,587	220,635	55,159	22,879	8,639	31,518	7,880	252,153
septembre 2020	231,229	50,574	281,803	56,361	26,111	10,211	36,322	7,264	318,125
août 2020	187,561	38,319	225,880	56,470	19,015	8,258	27,273	6,818	253,153
juillet 2020	189,770	40,503	230,273	57,568	19,914	7,754	27,668	6,917	257,941
juin 2020	229,463	55,424	284,887	56,977	21,136	10,476	31,612	6,322	316,499
mai 2020	94,826	43,716	138,542	34,636	9,533	8,863	18,396	4,599	156,938
avril 2020	95,733	43,062	138,795	34,699	16,408	7,697	24,105	6,026	162,900
mars 2020	209,837	55,313	265,150	53,030	45,969	8,970	54,939	10,988	320,089
février 2020	137,002	43,770	180,772	45,193	39,041	7,092	46,133	11,533	226,905
janvier 2020	136,583	40,979	177,562	44,391	33,049	6,926	39,975	9,994	217,537
<b>ACJ Total 2021</b>	<b>1,822,083</b>	<b>460,442</b>	<b>2,282,525</b>	<b>54,346</b>	<b>281,410</b>	<b>89,964</b>	<b>371,374</b>	<b>8,842</b>	<b>2,653,899</b>
<b>Total 2020</b>	<b>2,099,933</b>	<b>535,945</b>	<b>2,635,878</b>	<b>49,734</b>	<b>317,635</b>	<b>103,598</b>	<b>421,233</b>	<b>7,948</b>	<b>3,057,111</b>

**Classement**

	Total de la semaine du				23 octobre 2021			
	Ouest	% total	Est	% total	Canada 2021	% total	Canada 2020	% chg '20 - '21
A - Prime	2,260	4.8 %	657	5.8 %	2,917	5.0 %	2,222	31.3%
AAA	32,550	69.8 %	7,673	67.8 %	40,223	69.4 %	35,192	14.3%
AA	10,687	22.9 %	2,622	23.2 %	13,309	23.0 %	13,788	-3.5%
A	502	1.1 %	166	1.5 %	668	1.2 %	452	47.8%
B1, 2, 3, 4	609	1.3 %	205	1.8 %	814	1.4 %	825	-1.3%
	À ce jour							
	Ouest	% total	Est	% total	Canada 2021	% total	Canada 2020	% chg '20 - '21
A - Prime	63,458	3.5 %	26,764	5.8 %	90,222	4.0 %	65,060	38.7 %
AAA	1,175,982	65.4 %	312,855	67.6 %	1,488,837	65.9 %	1,315,447	13.2 %
AA	498,838	27.8 %	108,165	23.4 %	607,003	26.9 %	621,726	-2.4 %
A	29,628	1.6 %	7,709	1.7 %	37,337	1.7 %	35,838	4.2 %
B1, 2, 3, 4	29,191	1.6 %	7,342	1.6 %	36,533	1.6 %	33,277	9.8 %

Source: ACCB

Total à ce jour pour la période se terminant le 23 octobre 2021

Abattage sous inspection fédérale

### Abattage de bovins d'engraissement au Canada

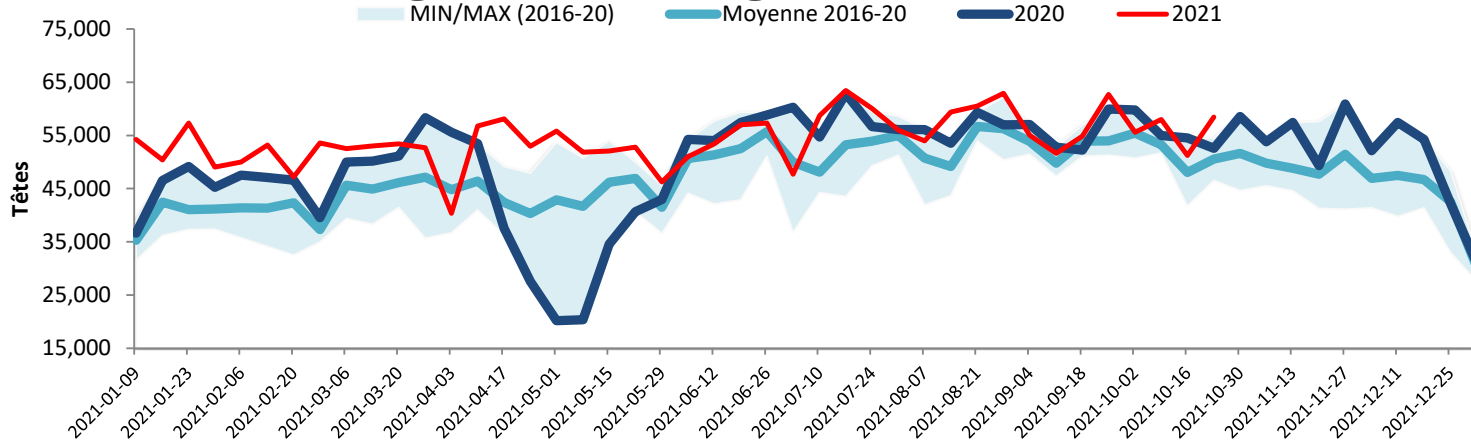

### Production de Boeuf au Canada

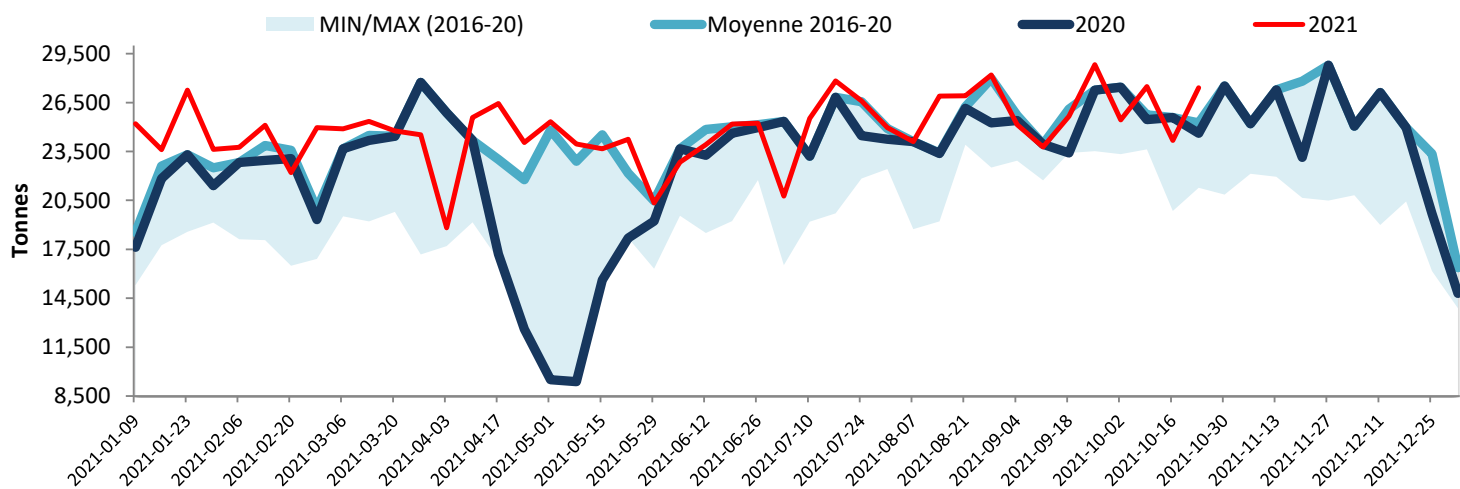

Note: All cattle processed in federally inspected facilities  
 Note: Comprend le bétail transformé dans les établissements sous inspection fédérale

### Abattage de bovins au Canada

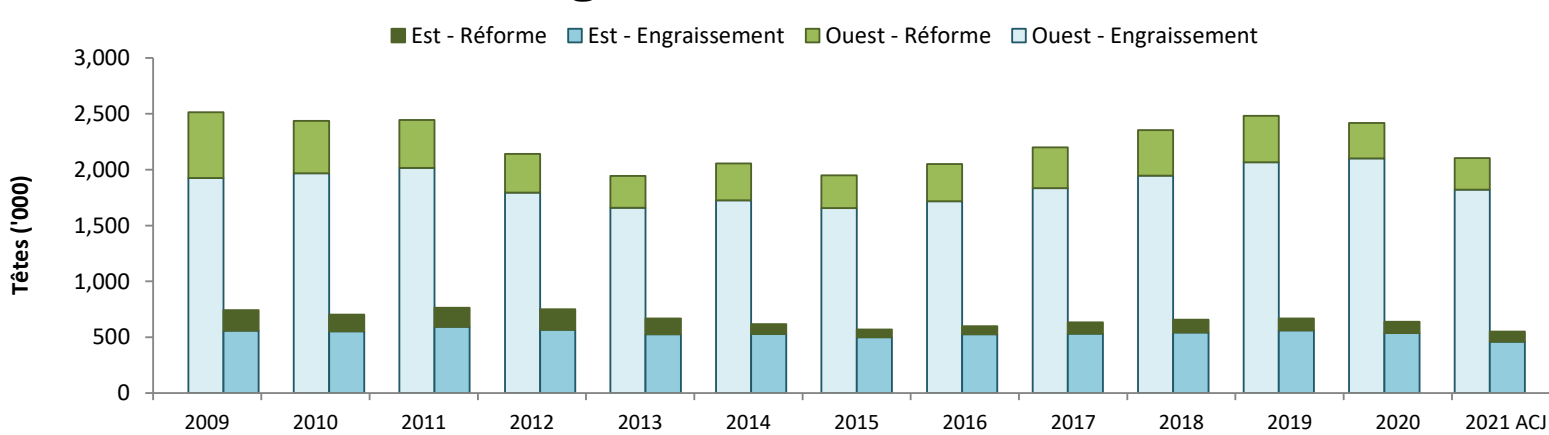

Source: Agence canadienne de classement du boeuf (ACCB)