

Coup d'oeil sur le porc

La semaine se terminant le 22 mars 2025



Abattage de porc sous inspection fédérale

Nombre de tête

| | Semaine se terminant | | Chg | À ce jour | | Chg |
|-----------------------------------|----------------------|----------------|----------------|------------------|------------------|---------------|
| | 22-Mar-25 | 23-Mar-24 | | 22-Mar-25 | 23-Mar-24 | |
| Ouest | 203,005 | 178,337 | ↑ 13.8% | 2,174,215 | 2,128,612 | ↑ 2.1% |
| Est | 242,032 | 227,222 | ↑ 6.5% | 2,694,277 | 2,635,499 | ↑ 2.2% |
| Canada | 445,037 | 405,559 | ↑ 9.7% | 4,868,492 | 4,764,111 | ↑ 2.2% |
| Poids de carcasse (kg)*[1] | 112.64 | 111.61 | ↑ 0.9% | 112.58 | 111.42 | ↑ 1.0% |
| Production porcine (t) | 50,129 | 45,264 | ↑ 10.7% | 548,095 | 530,817 | ↑ 3.3% |

[1] La semaine terminant le 22 mars 2025 (kg)

Source: Agence canadienne d'inspection des aliments (ACIA)

Note: Ouest (C.-B., Alb., Sask., Man.) et Est (Ont., QC, N.-B., N.-É., Î.-P.-É.)

Prix du porc [1]

\$CDN/100kg

| | Semaine se terminant | | Chg | Prix moyen à ce jour | | Chg |
|-----------------------|----------------------|-----------|---------|----------------------|-----------|---------|
| | 22-Mar-25 | 23-Mar-24 | | 22-Mar-25 | 23-Mar-24 | |
| Colombie-Britannique | 239.01 | 209.17 | ↑ 14.3% | 228.47 | 189.84 | ↑ 20.3% |
| Alberta | 241.10 | 213.40 | ↑ 13.0% | 231.82 | 198.40 | ↑ 16.8% |
| Saskatchewan | 225.85 | 201.48 | ↑ 12.1% | 219.20 | 183.42 | ↑ 19.5% |
| Manitoba | 238.10 | 216.81 | ↑ 9.8% | 229.92 | 200.40 | ↑ 14.7% |
| Ontario [1] | 263.21 | 240.45 | ↑ 9.5% | 258.73 | 230.40 | ↑ 12.3% |
| Québec ** | 215.77 | 196.97 | ↑ 9.5% | 217.30 | 187.81 | ↑ 15.7% |
| Nouveau-Brunswick | 231.20 | 204.23 | ↑ 13.2% | 223.85 | 181.64 | ↑ 23.2% |
| Nouvelle-Écosse | 243.00 | 209.41 | ↑ 16.0% | 230.73 | 186.68 | ↑ 23.6% |
| Île-du-Prince-Édouard | 215.77 | 196.97 | ↑ 9.5% | 217.30 | 187.81 | ↑ 15.7% |

[1] Le prix de l'Ontario représente la valeur totale FAB à l'embarquement, non pas l'Index 100

La formule de prix pour le Québec inclut une référence au prix de gros de la découpe de porc de l'USDA

Source: Offices de commercialisation provinciaux et gouvernements provinciaux et USDA

Abattage canadien de porc selon la province d'origine (fédérale et provinciale)

Nombre de tête

| | Semaine se terminant | | Chg | À ce jour | | Chg |
|-----------------------|----------------------|----------------|---------------|------------------|------------------|---------------|
| | 22-Mar-25 | 23-Mar-24 | | 22-Mar-25 | 23-Mar-24 | |
| Colombie-Britannique | 2,823 | 2,967 | ↓ -4.9% | 35,677 | 35,581 | ↑ 0.3% |
| Alberta | 39,089 | 41,337 | ↓ -5.4% | 455,507 | 485,814 | ↓ -6.2% |
| Saskatchewan | 33,242 | 30,190 | ↑ 10.1% | 390,125 | 391,739 | ↓ -0.4% |
| Manitoba | 127,074 | 106,979 | ↑ 18.8% | 1,289,114 | 1,265,412 | ↑ 1.9% |
| Ontario | 121,353 | 108,888 | ↑ 11.4% | 1,349,120 | 1,270,983 | ↑ 6.1% |
| Québec | 135,609 | 127,397 | ↑ 6.4% | 1,541,194 | 1,488,606 | ↑ 3.5% |
| Nouveau-Brunswick | 320 | 1,044 | ↓ -69.3% | 1,572 | 5,592 | ↓ -71.9% |
| Nouvelle-Écosse | 317 | 67 | - | 2,867 | 1,764 | ↑ 62.5% |
| Île-du-Prince-Édouard | 602 | 1,066 | ↓ -43.5% | 5,829 | 11,408 | ↓ -48.9% |
| Canada | 460,429 | 419,935 | ↑ 9.6% | 5,071,005 | 4,956,899 | ↑ 2.3% |

Abattage de truie/verrats estimés (comprend les abattages sous inspection fédérale et provinciale)

| | | | | | | |
|---------------|--------------|--------------|----------------|---------------|---------------|----------------|
| Ouest | 3,384 | 2,698 | ↑ 25.4% | 37,015 | 27,953 | ↑ 32.4% |
| Est | 690 | 824 | ↓ -16.3% | 8,251 | 11,362 | ↓ -27.4% |
| Canada | 4,074 | 3,522 | ↑ 15.7% | 45,266 | 39,315 | ↑ 15.1% |

Source: ACIA et les gouvernements provinciaux

Prix du porc de l'Ontario- poids paré

(valeur totale FAB à l'embarquement)

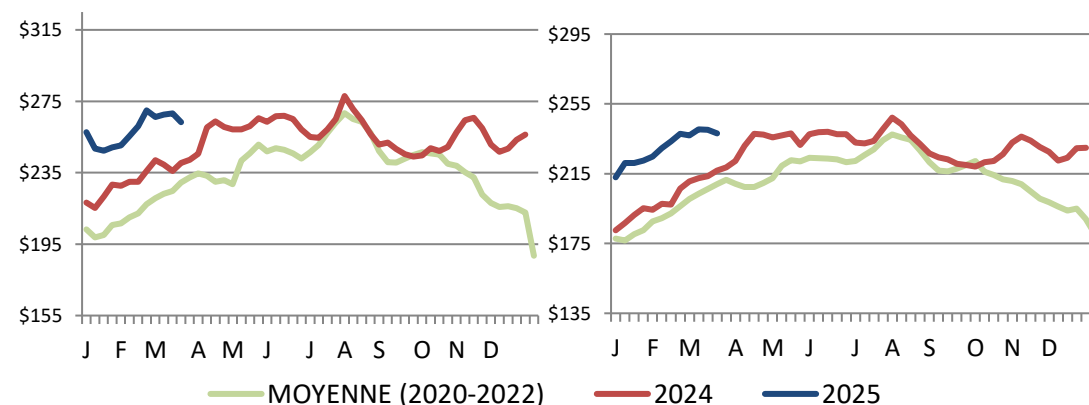

Prix moyen pondéré hebdomadaire (\$CDN/100kg)

Source: Offices de commercialisation provinciaux et gouvernements provinciaux et USDA

Exportations

Exportations canadiennes de viande porcine tonnes métriques

| | Mensuelles | | Chg | À ce jour | | Chg |
|--------------|----------------|----------------|----------------|----------------|----------------|----------------|
| | Jan-25 | Jan-24 | | Jan-25 | Jan-24 | |
| États-Unis | 34,853 | 35,933 | ↓ -3.0% | 34,853 | 35,933 | ↓ -3.0% |
| Japon | 23,785 | 28,231 | ↓ -15.7% | 23,785 | 28,231 | ↓ -15.7% |
| Chine | 18,082 | 14,478 | ↑ 24.9% | 18,082 | 14,478 | ↑ 24.9% |
| Mexique | 15,949 | 14,302 | ↑ 11.5% | 15,949 | 14,302 | ↑ 11.5% |
| Corée du Sud | 7,690 | 8,123 | ↓ -5.3% | 7,690 | 8,123 | ↓ -5.3% |
| Philippines | 5,558 | 7,068 | ↓ -21.4% | 5,558 | 7,068 | ↓ -21.4% |
| Taiwan | 5,008 | 3,595 | ↑ 39.3% | 5,008 | 3,595 | ↑ 39.3% |
| Colombie | 1,510 | 2,442 | ↓ -38.2% | 1,510 | 2,442 | ↓ -38.2% |
| Australie | 700 | 1,781 | ↓ -60.7% | 700 | 1,781 | ↓ -60.7% |
| Honduras | 519 | 315 | ↑ 64.8% | 519 | 315 | ↑ 64.8% |
| U.E. - 27 | 30 | 137 | ↓ -78.4% | 30 | 137 | ↓ -78.4% |
| Autres | 4,161 | 5,535 | ↓ -24.8% | 4,161 | 5,535 | ↓ -24.8% |
| Total | 117,845 | 121,940 | ↓ -3.4% | 117,845 | 121,940 | ↓ -3.4% |

Exportations domestiques seulement (exclus les réexportations)

Source : Statistique Canada

Exportations canadiennes de porcs d'engraissement vers les Etats-Unis

| | Semaine se terminant | | Chg | À ce jour | | Chg |
|----------------|----------------------|-----------|--------|-----------|-----------|--------|
| | 15-Mar-25 | 16-Mar-24 | | 15-Mar-25 | 16-Mar-24 | |
| Nombre de tête | 95,002 | 92,959 | ↑ 2.2% | 1,080,360 | 1,039,956 | ↑ 3.9% |

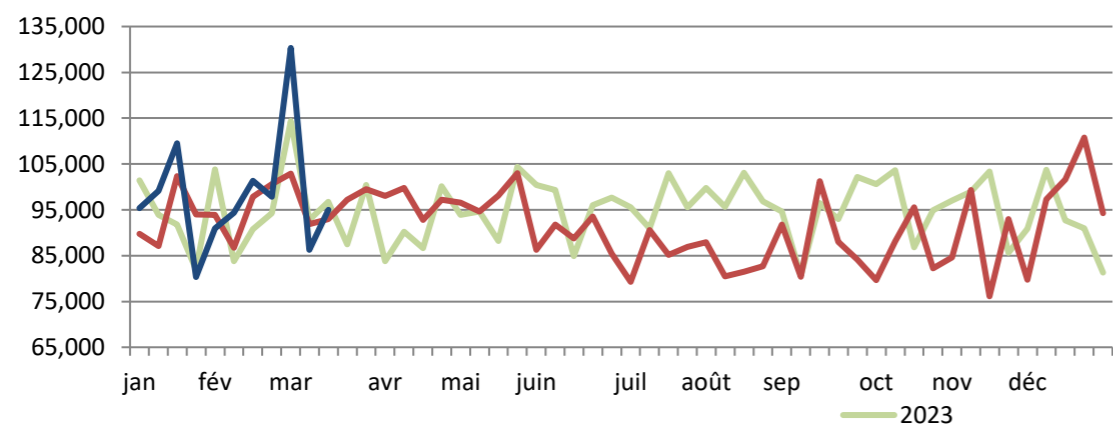

Source: USDA - APHIS

PRÉPARÉ PAR : DIVISION DE L'INDUSTRIE ANIMALE, SECTION D'INFORMATION SUR LES MARCHÉS

Exportations canadiennes de viande porcine CDN\$ ('000)

| | Mensuelles | | Chg | À ce jour | | Chg |
|--------------|----------------|----------------|---------------|----------------|----------------|---------------|
| | Jan-25 | Jan-24 | | Jan-25 | Jan-24 | |
| États-Unis | 163,067 | 146,068 | ↑ 11.6% | 163,067 | 146,068 | ↑ 11.6% |
| Japon | 126,538 | 144,143 | ↓ -12.2% | 126,538 | 144,143 | ↓ -12.2% |
| Chine | 43,073 | 32,028 | ↑ 34.5% | 43,073 | 32,028 | ↑ 34.5% |
| Mexique | 38,326 | 31,161 | ↑ 23.0% | 38,326 | 31,161 | ↑ 23.0% |
| Corée du Sud | 34,486 | 37,566 | ↓ -8.2% | 34,486 | 37,566 | ↓ -8.2% |
| Philippines | 16,914 | 18,793 | ↓ -10.0% | 16,914 | 18,793 | ↓ -10.0% |
| Taiwan | 18,711 | 11,450 | ↑ 63.4% | 18,711 | 11,450 | ↑ 63.4% |
| Colombie | 5,342 | 7,323 | ↓ -27.1% | 5,342 | 7,323 | ↓ -27.1% |
| Australie | 2,325 | 5,476 | ↓ -57.5% | 2,325 | 5,476 | ↓ -57.5% |
| Honduras | 1,486 | 784 | ↑ 89.4% | 1,486 | 784 | ↑ 89.4% |
| U.E. - 27 | 203 | 406 | ↓ -50.0% | 203 | 406 | ↓ -50.0% |
| Autres | 13,344 | 17,754 | ↓ -24.8% | 13,344 | 17,754 | ↓ -24.8% |
| Total | 463,813 | 452,952 | ↑ 2.4% | 463,813 | 452,952 | ↑ 2.4% |

Exportations domestiques seulement (exclus les réexportations)

Exportations canadiennes de porcs de marché/truies/verrats vers les Etats-Unis

| | Semaine se terminant | | Chg | À ce jour | | Chg |
|----------------|----------------------|-----------|----------|-----------|-----------|---------|
| | 15-Mar-25 | 16-Mar-24 | | 15-Mar-25 | 16-Mar-24 | |
| Nombre de tête | 30,619 | 39,821 | ↓ -23.1% | 388,483 | 403,208 | ↓ -3.7% |

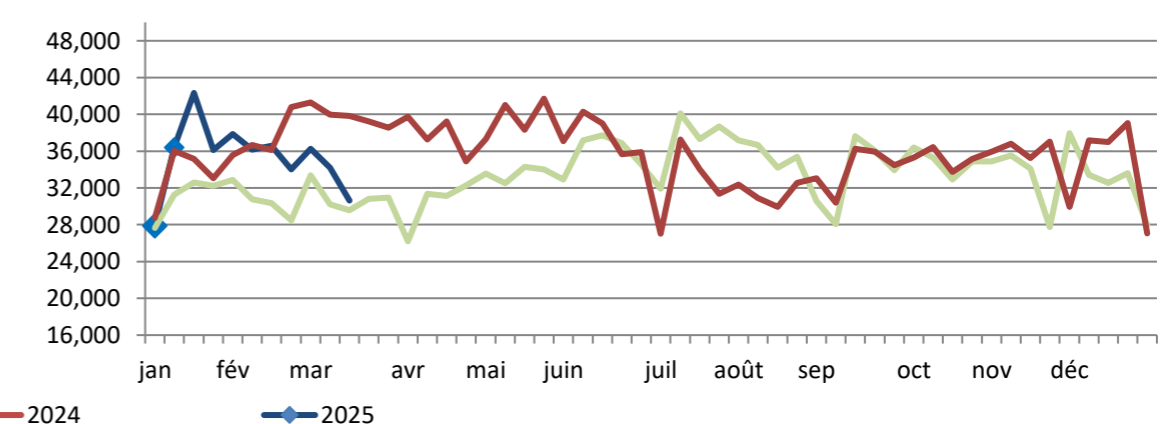

Importations

tonnes métriques

| | Semaine se terminant | | Chg | À ce jour | | Chg |
|------------------------------------|----------------------|--------------|-----------------|---------------|---------------|-----------------|
| | 22-Mar-25 | 23-Mar-24 | | 22-Mar-25 | 23-Mar-24 | |
| **Porc frais et congelé | | | | | | |
| États-Unis | 2,012 | 2,531 | ↓ -20.5% | 28,739 | 32,400 | ↓ -11.3% |
| Brésil | 8 | 150 | ↓ -94.5% | 1,574 | 2,484 | ↓ -36.6% |
| Allemagne | 0 | 125 | - | 1,374 | 1,600 | ↓ -14.1% |
| Danemark | 25 | 147 | ↓ -83.0% | 1,307 | 1,312 | ↓ -0.3% |
| Espagne | 0 | 0 | - | 305 | 178 | ↑ 71.6% |
| Autres | 0 | 98 | - | 898 | 959 | ↓ -6.3% |
| Total porc frais et congelé | 2,045 | 3,051 | ↓ -33.0% | 34,198 | 38,932 | ↓ -12.2% |

Source: ACIA

| | Semaine se terminant | | Chg | À ce jour | | Chg |
|------------------------------|----------------------|--------------|-----------------|---------------|---------------|-----------------|
| | 22-Mar-25 | 23-Mar-24 | | 22-Mar-25 | 23-Mar-24 | |
| **Porc transformé | | | | | | |
| États-Unis | 1,673 | 1,327 | ↑ 26.1% | 17,767 | 18,864 | ↓ -5.8% |
| Italie | 61 | 92 | ↓ -34.1% | 1,019 | 1,089 | ↓ -6.4% |
| Danemark | 0 | 0 | - | 226 | 231 | ↓ -2.2% |
| Autres | 0 | 76 | - | 322 | 648 | ↓ -50.2% |
| Total porc transformé | 1,733 | 1,495 | ↑ 15.9% | 19,334 | 20,832 | ↓ -7.2% |
| Total saindoux | 0 | 0 | - | 221 | 117 | ↑ 89.6% |
| Total | 3,778 | 4,546 | ↓ -16.9% | 53,754 | 59,881 | ↓ -10.2% |

Source: ACIA

Indicateurs de marché

Indice des prix à la consommation - Porc frais et congelé

Base 2002, mensuel

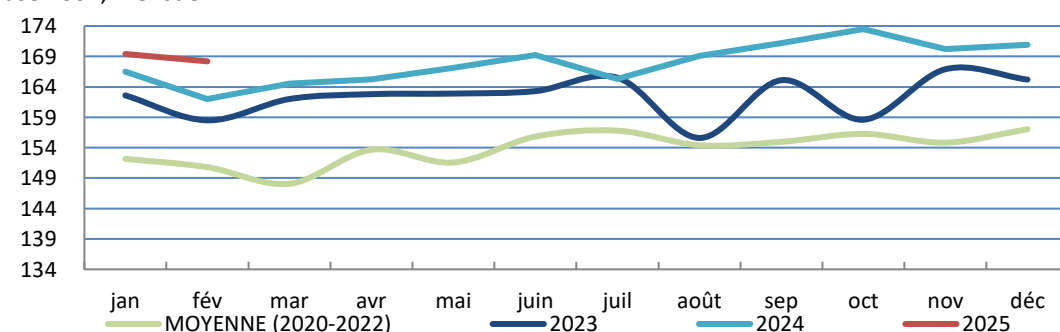

Source : Statistique Canada

Valeur estimée moyenne des découpes de la carcasse de porc sur le marché de gros aux É.U.

(É.U.\$/cwt)

| | Semaine se terminant | | Chg | Valeur moyenne à ce jour | | Chg |
|----------------|----------------------|-----------|----------|--------------------------|-----------|---------|
| | 22-Mar-25 | 23-Mar-24 | | 22-Mar-25 | 23-Mar-24 | |
| Carcasse | 96.24 | 92.83 | ↑ 3.7% | 94.81 | 89.21 | ↑ 6.3% |
| Longe | 88.51 | 90.02 | ↓ -1.7% | 84.84 | 85.17 | ↓ -0.4% |
| Épaule palette | 107.83 | 113.50 | ↓ -5.0% | 107.41 | 105.37 | ↑ 1.9% |
| Épaule picnic | 71.79 | 72.01 | ↓ -0.3% | 68.29 | 66.66 | ↑ 2.4% |
| Côtes de flanc | 148.44 | 174.92 | ↓ -15.1% | 147.58 | 143.60 | ↑ 2.8% |
| Fesse | 90.10 | 75.10 | ↑ 20.0% | 83.70 | 76.74 | ↑ 9.1% |
| Flanc | 136.71 | 125.50 | ↑ 8.9% | 144.68 | 126.14 | ↑ 14.7% |

Source: USDA-APHIS: National Weekly Pork Report

Taux de change et prix au détail des produits de porc

US\$/SCDN

Comparaison entre décembre 2024 et janvier

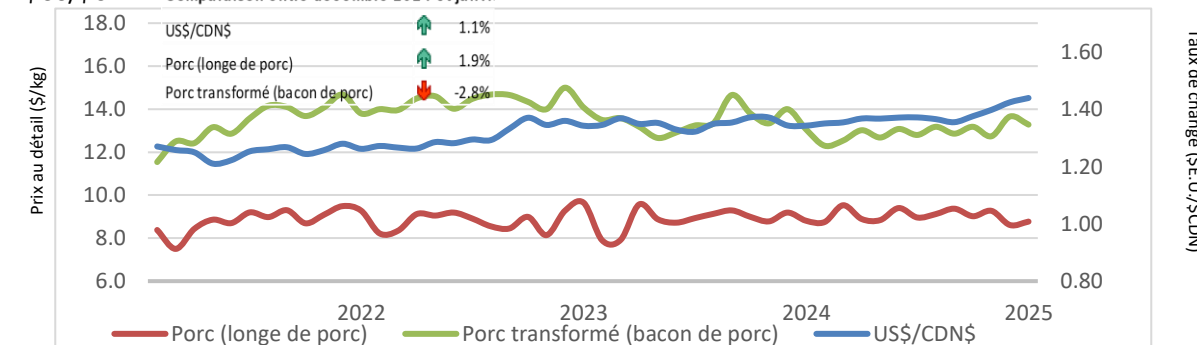

Source : Statistique Canada et la Banque du Canada

Valeur estimée de la carcasse sur le marché de gros aux É.U.

(É.U.\$/cwt)

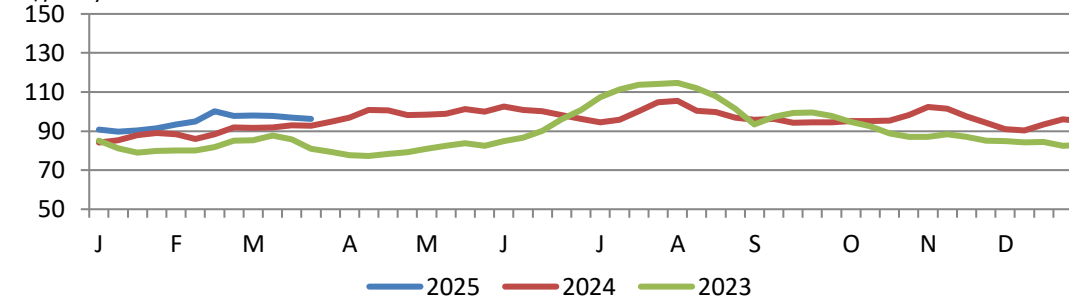

*Calculs basés à partir d'un carcasse de 205 lbs. 53-54% maigre, 0.65"-0.80" GD dernière côte

États-Unis

Abattage de porc et production porcine aux États-Unis

| | Semaine se terminant | | Chg | À ce jour | | Chg |
|---------------------------------|----------------------|-----------|---------|-----------|-----------|---------|
| | 22-Mar-25 | 23-Mar-24 | | 22-Mar-25 | 23-Mar-24 | |
| Abattage ('000 têtes) | 2,428 | 2,521 | ↓ -3.7% | 28,976 | 30,267 | ↓ -4.3% |
| Production de porc (mil lbs) | 524 | 543 | ↓ -3.5% | 6,290 | 6,550 | ↓ -4.0% |
| Poids de carcasse moyenne (lbs) | 216 | 216 | 0.0% | | | |

Source: United State Department of Agriculture (USDA)

Prix de marché du porc aux États-Unis selon la région

Moyenne hebdomadaire pondérée de carcasse (É.U.\$/cwt)

| | Semaine se terminant | | Chg | À ce jour | | Chg |
|------------------|----------------------|-----------|--------|-----------|-----------|---------|
| | 22-Mar-25 | 23-Mar-24 | | 22-Mar-25 | 23-Mar-24 | |
| US - National | 86.67 | 82.38 | ↑ 5.2% | 84.55 | 76.47 | ↑ 10.6% |
| Eastern Cornbelt | 87.00 | 83.25 | ↑ 4.5% | 85.32 | 78.44 | ↑ 8.8% |
| Iowa Minnesota | 86.76 | 81.81 | ↑ 6.1% | 84.57 | 74.99 | ↑ 12.8% |
| Western Cornbelt | 86.89 | 81.91 | ↑ 6.1% | 84.62 | 74.13 | ↑ 14.2% |

Total des prix moyens pondérés composites*

| | | | | | | |
|-----------------------------|--------|-------|---------|--------|-------|---------|
| Porcelet sevré précocement | 52.02 | 51.42 | ↑ 1.2% | 72.64 | 48.55 | ↑ 49.6% |
| Porc d'engraissement 40 lbs | 104.53 | 94.21 | ↑ 11.0% | 106.39 | 74.21 | ↑ 43.4% |

*comprend contrats et vente aux enchères

Source: USDA: National Direct

Importations américaines de viande porcine

Poids de carcasse - tonnes

| | Mensuelles | | Chg | À ce jour | | Chg |
|--------------|---------------|---------------|----------------|---------------|---------------|----------------|
| | Jan-25 | Jan-24 | | Jan-25 | Jan-24 | |
| Canada | 26,665 | 28,042 | ↓ -4.9% | 26,665 | 28,042 | ↓ -4.9% |
| Brésil | 3,629 | 3,517 | ↑ 3.2% | 3,629 | 3,517 | ↑ 3.2% |
| Mexique | 3,496 | 3,323 | ↑ 5.2% | 3,496 | 3,323 | ↑ 5.2% |
| Danemark | 2,172 | 3,210 | ↓ -32.3% | 2,172 | 3,210 | ↓ -32.3% |
| Italie | 1,812 | 1,431 | ↑ 26.7% | 1,812 | 1,431 | ↑ 26.7% |
| Autres | 5,081 | 4,930 | ↑ 3.1% | 5,081 | 4,930 | ↑ 3.1% |
| Total | 42,855 | 44,454 | ↓ -3.6% | 42,855 | 44,454 | ↓ -3.6% |

Source : USDA, Service de recherche économique

Exportations américaines de viande porcine

Poids de carcasse - tonnes

| | Mensuelles | | Chg | À ce jour | | Chg |
|--------------|----------------|----------------|----------------|----------------|----------------|----------------|
| | Jan-25 | Jan-24 | | Jan-25 | Jan-24 | |
| Mexique | 108,898 | 106,959 | ↑ 1.8% | 108,898 | 106,959 | ↑ 1.8% |
| Japon | 30,863 | 39,917 | ↓ -22.7% | 30,863 | 39,917 | ↓ -22.7% |
| Corée du Sud | 23,529 | 28,947 | ↓ -18.7% | 23,529 | 28,947 | ↓ -18.7% |
| Chine | 19,028 | 11,810 | ↑ 61.1% | 19,028 | 11,810 | ↑ 61.1% |
| Canada | 17,263 | 19,125 | ↓ -9.7% | 17,263 | 19,125 | ↓ -9.7% |
| Autres | 62,064 | 59,851 | ↑ 3.7% | 62,064 | 59,851 | ↑ 3.7% |
| Total | 261,644 | 266,608 | ↓ -1.9% | 261,644 | 266,608 | ↓ -1.9% |

Source : USDA, Service de recherche économique

Pour plus d'information, veuillez contacter

Francois Bédard

Spécialiste de secteur - porc

Division de l'industrie animale

Francois.Bedard@agr.gc.ca

Tél: 613-282-4103