

Coup d'oeil sur le porc

La semaine se terminant le 18 janvier 2025



Abattage de porc sous inspection fédérale

Nombre de tête

| | Semaine se terminant | | Chg | À ce jour | | Chg |
|-----------------------------------|----------------------|----------------|----------------|------------------|------------------|----------------|
| | 18-Jan-25 | 20-Jan-24 | | 18-Jan-25 | 20-Jan-24 | |
| Ouest | 169,321 | 184,226 | ↓ -8.1% | 517,494 | 523,816 | ↓ -1.2% |
| Est | 240,889 | 225,088 | ↑ 7.0% | 607,568 | 615,666 | ↓ -1.3% |
| Canada | 410,210 | 409,314 | ↑ 0.2% | 1,125,062 | 1,139,482 | ↓ -1.3% |
| Poids de carcasse (kg)*[1] | 110.31 | 111.53 | ↓ -1.1% | 111.23 | 111.25 | ↓ 0.0% |
| Production porcine (t) | 45,250 | 45,651 | ↓ -0.9% | 125,141 | 126,767 | ↓ -1.3% |

[1] La semaine terminant le 18 janvier 2025 (kg)

Source: Agence canadienne d'inspection des aliments (ACIA)

Note: Ouest (C.-B., Alb., Sask., Man.) et Est (Ont., QC, N.-B., N.-É., Î.-P.-É.)

Prix du porc [1]

\$CDN/100kg

| | Semaine se terminant | | Chg | Prix moyen à ce jour | | Chg |
|-----------------------|----------------------|-----------|---------|----------------------|-----------|---------|
| | 18-Jan-25 | 20-Jan-24 | | 18-Jan-25 | 20-Jan-24 | |
| Colombie-Britannique | 219.32 | 177.23 | ↑ 23.7% | 224.31 | 174.72 | ↑ 28.4% |
| Alberta | 220.60 | 187.30 | ↑ 17.8% | 226.13 | 184.07 | ↑ 22.9% |
| Saskatchewan | 207.95 | 170.30 | ↑ 22.1% | 210.39 | 167.18 | ↑ 25.8% |
| Manitoba | 221.20 | 191.27 | ↑ 15.6% | 218.44 | 186.86 | ↑ 16.9% |
| Ontario [1] | 247.31 | 221.52 | ↑ 11.6% | 251.21 | 218.34 | ↑ 15.1% |
| Québec ** | 208.33 | 183.47 | ↑ 13.5% | 211.28 | 178.92 | ↑ 18.1% |
| Nouveau-Brunswick | 211.20 | 164.45 | ↑ 28.4% | 213.32 | 160.85 | ↑ 32.6% |
| Nouvelle-Écosse* | 220.00 | 169.46 | ↑ 29.8% | 222.76 | 167.07 | ↑ 33.3% |
| Île-du-Prince-Édouard | 208.33 | 183.47 | ↑ 13.5% | 211.28 | 178.92 | ↑ 18.1% |

[1] Le prix de l'Ontario représente la valeur totale FAB à l'embarquement, non pas l'Index 100

*La semaine du 28 décembre 2024 comprend une estimation

La formule de prix pour le Québec inclut une référence au prix de gros de la découpe de porc de l'USDA

Source: Offices de commercialisation provinciaux et gouvernements provinciaux et USDA

Abattage canadien de porc selon la province d'origine (fédérale et provinciale)

Nombre de tête

| | Semaine se terminant | | Chg | À ce jour | | Chg |
|-----------------------|----------------------|----------------|---------------|------------------|------------------|----------------|
| | 18-Jan-25 | 20-Jan-24 | | 18-Jan-25 | 20-Jan-24 | |
| Colombie-Britannique | 2,712 | 2,802 | ↓ -3.2% | 8,287 | 8,750 | ↓ -5.3% |
| Alberta | 38,145 | 41,251 | ↓ -7.5% | 113,682 | 120,712 | ↓ -5.8% |
| Saskatchewan | 32,087 | 35,545 | ↓ -9.7% | 95,855 | 101,269 | ↓ -5.3% |
| Manitoba | 95,642 | 109,306 | ↓ -12.5% | 300,818 | 308,156 | ↓ -2.4% |
| Ontario | 122,309 | 109,223 | ↑ 12.0% | 320,179 | 318,199 | ↑ 0.6% |
| Québec | 136,910 | 127,840 | ↑ 7.1% | 338,752 | 333,329 | ↑ 1.6% |
| Nouveau-Brunswick | 1 | 175 | ↓ -99.4% | 4 | 540 | ↓ -99.3% |
| Nouvelle-Écosse* | 167 | 317 | ↓ -47.3% | 501 | 581 | ↓ -13.8% |
| Île-du-Prince-Édouard | 166 | 951 | ↓ -82.5% | 1,515 | 1,772 | ↓ -14.5% |
| Canada | 428,139 | 427,410 | ↑ 0.2% | 1,179,593 | 1,193,308 | ↓ -1.1% |

Abattage de truie/verrats estimés (comprend les abattages sous inspection fédérale et provinciale)

| | | | | | | |
|---------------|--------------|--------------|----------------|---------------|--------------|----------------|
| Ouest | 2,934 | 2,246 | ↑ 30.6% | 8,501 | 5,833 | ↑ 45.7% |
| Est | 893 | 1,096 | ↓ -18.5% | 2,426 | 2,759 | ↓ -12.1% |
| Canada | 3,827 | 3,342 | ↑ 14.5% | 10,927 | 8,592 | ↑ 27.2% |

Source: ACIA et les gouvernements provinciaux

Prix du porc de l'Ontario- poids paré (valeur totale FAB à l'embarquement)

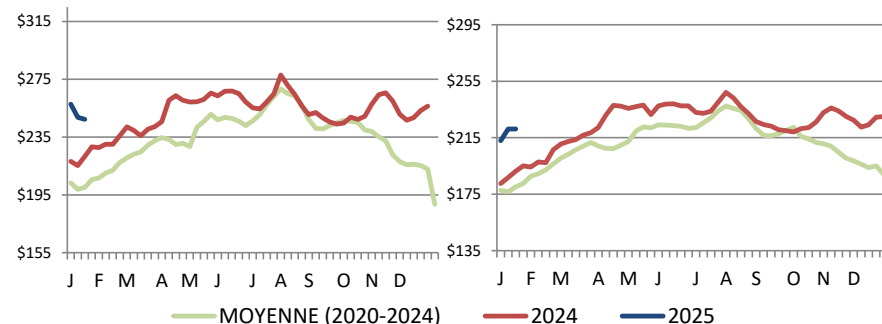

Prix moyen pondéré hebdomadaire (\$CDN/100kg)

Source: Offices de commercialisation provinciaux et gouvernements provinciaux et USDA

Prix du porc du Manitoba -Index 100

Exportations

Exportations canadiennes de viande porcine tonnes métriques

| | Mensuelles | | Chg | À ce jour | | Chg |
|--------------|----------------|----------------|---------------|------------------|------------------|---------------|
| | Nov-24 | Nov-23 | | Nov-24 | Nov-23 | |
| | États-Unis | 35,320 | 37,331 | ↓ -5.4% | 378,706 | 393,300 |
| Japon | 23,254 | 15,650 | ↑ 48.6% | 263,948 | 167,384 | ↑ 57.7% |
| Chine | 16,570 | 15,984 | ↑ 3.7% | 186,813 | 218,812 | ↓ -14.6% |
| Mexique | 19,033 | 16,326 | ↑ 16.6% | 175,556 | 156,310 | ↑ 12.3% |
| Philippines | 3,945 | 7,104 | ↓ -44.5% | 96,272 | 101,231 | ↓ -4.9% |
| Corée du Sud | 5,007 | 4,415 | ↑ 13.4% | 75,015 | 46,861 | ↑ 60.1% |
| Taiwan | 3,524 | 4,038 | ↓ -12.7% | 37,135 | 47,073 | ↓ -21.1% |
| Colombie | 4,855 | 3,327 | ↑ 45.9% | 24,631 | 19,938 | ↑ 23.5% |
| Malaisie | 257 | 257 | ↓ -0.1% | 11,472 | 4,115 | - |
| Australie | 579 | 1,189 | ↓ -51.3% | 11,408 | 7,293 | ↑ 56.4% |
| U.E. - 27 | 9 | 161 | ↓ -94.3% | 1,462 | 2,363 | ↓ -38.1% |
| Autres | 4,285 | 5,630 | ↓ -23.9% | 62,583 | 60,017 | ↑ 4.3% |
| Total | 116,636 | 111,414 | ↑ 4.7% | 1,325,001 | 1,224,698 | ↑ 8.2% |

Exportations domestiques seulement (exclus les réexportations)

Source : Statistique Canada

Exportations canadiennes de porcs d'engraissement vers les États-Unis

| Nombre de tête | Semaine se terminant | | Chg | À ce jour | | Chg |
|----------------|----------------------|-----------|--------|-----------|-----------|---------|
| | 11-Jan-25 | 13-Jan-24 | | 11-Jan-25 | 13-Jan-24 | |
| | | 99,143 | 87,059 | ↑ 13.9% | 194,496 | 176,798 |

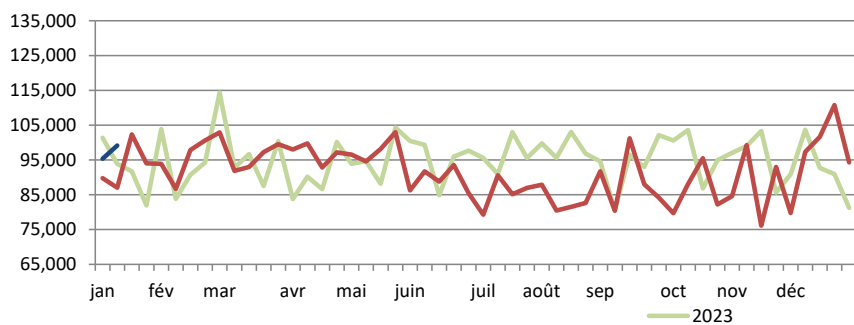

Source: USDA - APHIS

PRÉPARÉ PAR : DIVISION DE L'INDUSTRIE ANIMALE, SECTION D'INFORMATION SUR LES MARCHÉS

Exportations canadiennes de viande porcine CDN\$ ('000)

| | Mensuelles | | Chg | À ce jour | | Chg |
|--------------|----------------|----------------|----------------|------------------|------------------|----------------|
| | Nov-24 | Nov-23 | | Nov-24 | Nov-23 | |
| | États-Unis | 164,492 | 157,901 | ↑ 4.2% | 1,648,594 | 1,652,933 |
| Japon | 126,072 | 79,073 | ↑ 59.4% | 1,382,994 | 797,023 | ↑ 73.5% |
| Chine | 40,427 | 39,098 | ↑ 3.4% | 428,273 | 521,984 | ↓ -18.0% |
| Mexique | 48,872 | 40,191 | ↑ 21.6% | 427,419 | 386,863 | ↑ 10.5% |
| Philippines | 12,013 | 19,713 | ↓ -39.1% | 260,876 | 285,189 | ↓ -8.5% |
| Corée du Sud | 25,239 | 19,443 | ↑ 29.8% | 358,356 | 192,676 | ↑ 86.0% |
| Taiwan | 13,963 | 12,727 | ↑ 9.7% | 133,905 | 151,853 | ↓ -11.8% |
| Colombie | 14,856 | 10,241 | ↑ 45.1% | 73,912 | 58,772 | ↑ 25.8% |
| Malaisie | 793 | 658 | ↑ 20.6% | 34,192 | 11,923 | - |
| Australie | 1,857 | 4,424 | ↓ -58.0% | 38,759 | 24,017 | ↑ 61.4% |
| U.E. - 27 | 60 | 659 | ↓ -90.9% | 5,492 | 8,668 | ↓ -36.6% |
| Autres | 13,744 | 18,655 | ↓ -26.3% | 199,835 | 172,862 | ↑ 15.6% |
| Total | 462,388 | 402,784 | ↑ 14.8% | 4,992,607 | 4,264,762 | ↑ 17.1% |

Exportations domestiques seulement (exclus les réexportations)

Exportations canadiennes de porcs de marché/truies/verrats vers les États-Unis

| Nombre de tête | Semaine se terminant | | Chg | À ce jour | | Chg |
|----------------|----------------------|-----------|--------|-----------|-----------|--------|
| | 11-Jan-25 | 13-Jan-24 | | 11-Jan-25 | 13-Jan-24 | |
| | | 36,407 | 36,011 | ↑ 1.1% | 64,287 | 64,779 |

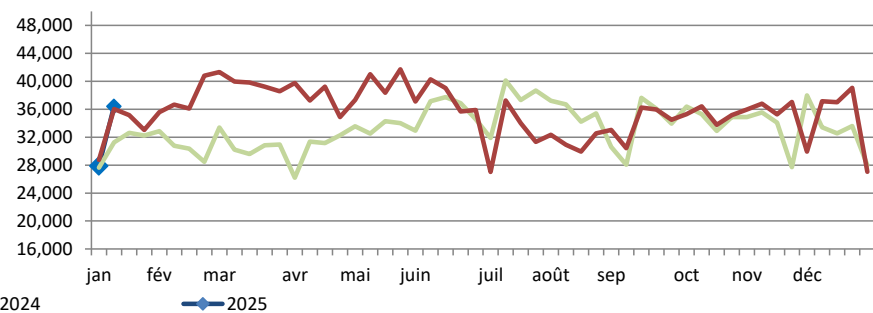

Importations

tonnes métriques

| | Semaine se terminant | | Chg | À ce jour | | Chg |
|------------------------------------|----------------------|--------------|-----------------|--------------|--------------|-----------------|
| | 18-Jan-25 | 20-Jan-24 | | 18-Jan-25 | 20-Jan-24 | |
| **Porc frais et congelé | | | | | | |
| États-Unis | 2,748 | 2,836 | ↓ -3.1% | 7,517 | 8,392 | ↓ -10.4% |
| Brésil | 0 | 352 | - | 175 | 580 | ↓ -69.8% |
| Allemagne | 24 | 74 | ↓ -67.5% | 99 | 223 | ↓ -55.8% |
| Danemark | 0 | 22 | - | 71 | 331 | ↓ -78.4% |
| Royaume-Uni | 0 | 48 | - | 47 | 0 | - |
| Autres | 0 | 92 | - | 25 | 186 | ↓ -86.6% |
| Total porc frais et congelé | 2,771 | 3,423 | ↓ -19.0% | 7,934 | 9,713 | ↓ -18.3% |

Source: ACIA

Indicateurs de marché

Indice des prix à la consommation - Porc frais et congelé

Base 2002, mensuel

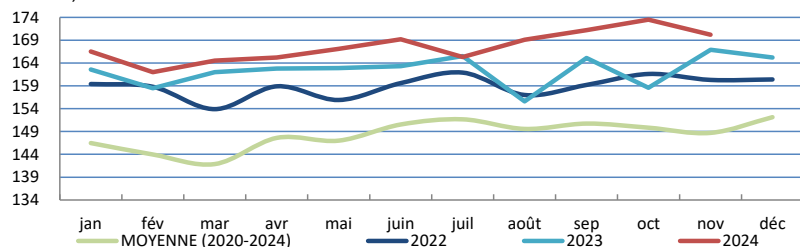

Source : Statistique Canada

Valeur estimée moyenne des découpes de la carcasse de porc sur le marché de gros aux É.U.

(É.U.\$/cwt)

| | Semaine se terminant | | Chg | Valeur moyenne à ce jour | | Chg |
|----------------|----------------------|-----------|---------|--------------------------|-----------|---------|
| | 18-Jan-25 | 20-Jan-24 | | 18-Jan-25 | 20-Jan-24 | |
| Carcasse | 90.45 | 88.02 | ↑ 2.8% | 90.35 | 85.85 | ↑ 5.2% |
| Longe | 80.33 | 85.74 | ↓ -6.3% | 80.53 | 83.18 | ↓ -3.2% |
| Épaule palette | 107.35 | 103.79 | ↑ 3.4% | 109.81 | 102.98 | ↑ 6.6% |
| Épaule picnic | 65.23 | 65.52 | ↓ -0.4% | 67.50 | 68.85 | ↓ -2.0% |
| Côtes de flanc | 145.30 | 125.19 | ↑ 16.1% | 141.89 | 121.48 | ↑ 16.8% |
| Fesse | 82.41 | 76.04 | ↑ 8.4% | 82.61 | 77.79 | ↑ 6.2% |
| Flanc | 130.61 | 126.68 | ↑ 3.1% | 126.56 | 113.33 | ↑ 11.7% |

Source: USDA-APHIS: National Weekly Pork Report

| | Semaine se terminant | | Chg | À ce jour | | Chg |
|------------------------------|----------------------|--------------|-----------------|---------------|---------------|-----------------|
| | 18-Jan-25 | 20-Jan-24 | | 18-Jan-25 | 20-Jan-24 | |
| **Porc transformé | | | | | | |
| États-Unis | 1,069 | 1,240 | ↓ -13.8% | 2,803 | 3,492 | ↓ -19.7% |
| Italie | 1 | 71 | ↓ -98.2% | 138 | 227 | ↓ -39.1% |
| L'Autriche | 15 | 20 | ↓ -24.0% | 31 | 50 | ↓ -38.8% |
| Autres | 0 | 43 | - | 28 | 94 | ↓ -70.7% |
| Total porc transformé | 1,085 | 1,374 | ↓ -21.0% | 2,999 | 3,863 | ↓ -22.4% |
| Total saindoux | 0 | 0 | - | 163 | 25 | - |
| Total | 3,857 | 4,797 | ↓ -19.6% | 11,097 | 13,602 | ↓ -18.4% |

Source: ACIA

Taux de change et prix au détail des produits de porc

US\$/SCDN Comparaison entre octobre et novembre 20

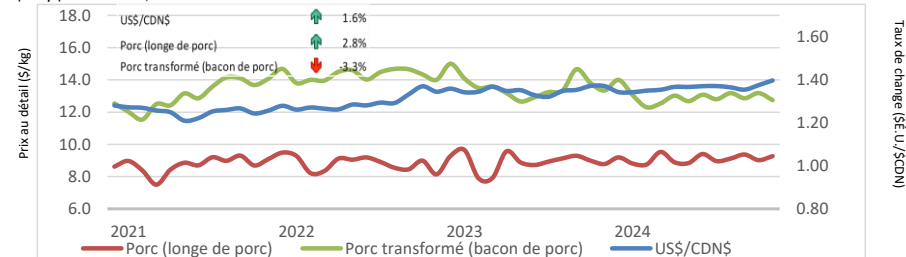

Source : Statistique Canada et la Banque du Canada

Valeur estimée de la carcasse sur le marché de gros aux É.U.

(É.U.\$/cwt)

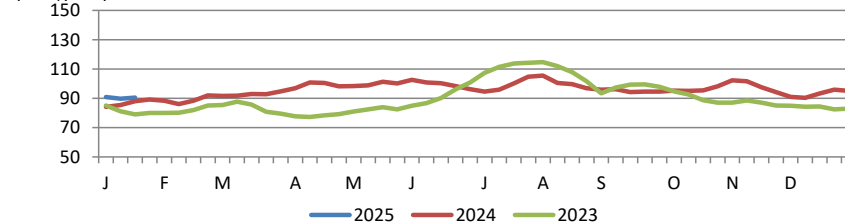

*Calculs basés à partir d'un carcasse de 205 lbs. 53-54% maigre, 0.65"-0.80" GD dernière côte

États-Unis

Abattage de porc et production porcine aux États-Unis

| | Semaine se terminant | | Chg | À ce jour | | Chg |
|---------------------------------|----------------------|-----------|--------|-----------|-----------|---------|
| | 18-Jan-25 | 20-Jan-24 | | 18-Jan-25 | 20-Jan-24 | |
| Abattage ('000 têtes) | 2,627 | 2,617 | ↑ 0.4% | 6,541 | 7,157 | ↓ -8.6% |
| Production de porc (mil lbs) | 572 | 570 | ↑ 0.3% | 1,424 | 1,560 | ↓ -8.7% |
| Poids de carcasse moyenne (lbs) | 218 | 218 | - | | | |

Source: United State Department of Agriculture (USDA)

Prix de marché du porc aux États-Unis selon la région

Moyenne hebdomadaire pondérée de carcasse (É.U.\$/cwt)

| | Semaine se terminant | | Chg | À ce jour | | Chg |
|------------------|----------------------|-----------|---------|-----------|-----------|---------|
| | 18-Jan-25 | 20-Jan-24 | | 18-Jan-25 | 20-Jan-24 | |
| US - National | 81.13 | 70.57 | ↑ 15.0% | 80.70 | 69.67 | ↑ 15.8% |
| Eastern Cornbelt | 83.25 | 73.47 | ↑ 13.3% | 81.88 | 71.74 | ↑ 14.1% |
| Iowa Minnesota | 80.50 | 69.78 | ↑ 15.4% | 80.48 | 69.04 | ↑ 16.6% |
| Western Cornbelt | 80.53 | 69.63 | ↑ 15.7% | 80.52 | 68.78 | ↑ 17.1% |

Total des prix moyens pondérés composites*

| | 18-Jan-25 | 20-Jan-24 | Chg | 18-Jan-25 | 20-Jan-24 | Chg |
|-----------------------------|-----------|-----------|---------|-----------|-----------|-----|
| Porcelet sevré précocement | 79.13 | 40.53 | ↑ 95.2% | 80.00 | 38.53 | - |
| Porc d'engraissement 40 lbs | 105.05 | 48.46 | - | 99.66 | 47.58 | - |

*comprend contrats et vente aux enchères

Source: USDA: National Direct

Importations américaines de viande porcine

Poids de carcasse - tonnes

| | Mensuelles | | Chg | À ce jour | | Chg |
|--------------|---------------|---------------|----------------|----------------|----------------|---------------|
| | Nov-24 | Nov-23 | | Nov-24 | Nov-23 | |
| Canada | 27,409 | 29,825 | ↓ -8.1% | 294,660 | 312,837 | ↓ -5.8% |
| Mexique | 3,546 | 3,912 | ↓ -9.4% | 37,857 | 39,715 | ↓ -4.7% |
| Danemark | 2,235 | 3,183 | ↓ -29.8% | 32,138 | 27,670 | ↑ 16.1% |
| Brésil | 2,896 | 1,845 | ↑ 57.0% | 29,601 | 20,292 | ↑ 45.9% |
| Italie | 2,238 | 1,536 | ↑ 45.7% | 22,656 | 20,926 | ↑ 8.3% |
| Autres | 4,700 | 5,676 | ↓ -17.2% | 60,303 | 54,014 | ↑ 11.6% |
| Total | 43,024 | 45,977 | ↓ -6.4% | 477,214 | 475,454 | ↑ 0.4% |

Source : USDA, Service de recherche économique

Exportations américaines de viande porcine

Poids de carcasse - tonnes

| | Mensuelles | | Chg | À ce jour | | Chg |
|--------------|----------------|----------------|---------------|------------------|------------------|---------------|
| | Nov-24 | Nov-23 | | Nov-24 | Nov-23 | |
| Mexique | 104,184 | 105,297 | ↓ -1.1% | 1,094,150 | 1,050,713 | ↑ 4.1% |
| Japon | 39,306 | 38,662 | ↑ 1.7% | 444,147 | 450,469 | ↓ -1.4% |
| Corée du Sud | 20,535 | 24,073 | ↓ -14.7% | 274,650 | 234,511 | ↑ 17.1% |
| Canada | 24,800 | 24,503 | ↑ 1.2% | 220,121 | 232,220 | ↓ -5.2% |
| Chine | 22,122 | 12,391 | ↑ 78.5% | 188,029 | 216,186 | ↓ -13.0% |
| Autres | 80,946 | 70,476 | ↑ 14.9% | 713,374 | 619,159 | ↑ 15.2% |
| Total | 291,893 | 275,402 | ↑ 6.0% | 2,934,472 | 2,803,258 | ↑ 4.7% |

Source : USDA, Service de recherche économique

Pour plus d'information, veuillez contacter

Francois Bédard

Spécialiste de secteur - porc

Division de l'industrie animale

Francois.Bedard@agr.gc.ca

Tél: 613-282-4103