

# Coup d'oeil sur le porc

Week ending November 09, 2024



## Abattage de porc sous inspection fédérale

Nombre de tête

|                                   | Semaine se terminant |                | Chg           | À ce jour         |                   | Chg            |
|-----------------------------------|----------------------|----------------|---------------|-------------------|-------------------|----------------|
|                                   | 09-Nov-24            | 11-Nov-23      |               | 09-Nov-24         | 11-Nov-23         |                |
| Ouest                             | 194,873              | 160,168        | ↑ 21.7%       | 7,899,173         | 7,957,218         | ↓ -0.7%        |
| Est                               | 232,127              | 240,899        | ↓ -3.6%       | 9,748,364         | 10,192,021        | ↓ -4.4%        |
| <b>Canada</b>                     | <b>427,000</b>       | <b>401,067</b> | <b>↑ 6.5%</b> | <b>17,647,537</b> | <b>18,149,239</b> | <b>↓ -2.8%</b> |
| <b>Poids de carcasse (kg)*[1]</b> | <b>110.44</b>        | <b>109.26</b>  | <b>↑ 1.1%</b> | <b>109.90</b>     | <b>107.37</b>     | <b>↑ 2.4%</b>  |
| <b>Production porcine (t)</b>     | <b>47,158</b>        | <b>43,821</b>  | <b>↑ 7.6%</b> | <b>1,939,464</b>  | <b>1,948,684</b>  | <b>↓ -0.5%</b> |

[1] La semaine terminant le 9 novembre 2024 (kg)

Source: Agence canadienne d'inspection des aliments (ACIA)

Note: Ouest (C.-B., Alb., Sask., Man.) et Est (Ont., QC, N.-B., N.-É., Î.-P.-É.)

## Prix du porc [1]

\$CDN/100kg

|                       | Semaine se terminant |           | Chg     | Prix moyen à ce jour |           | Chg    |
|-----------------------|----------------------|-----------|---------|----------------------|-----------|--------|
|                       | 09-Nov-24            | 11-Nov-23 |         | 09-Nov-24            | 11-Nov-23 |        |
| Colombie-Britannique  | 224.13               | 202.09    | ↑ 10.9% | 216.31               | 212.94    | ↑ 1.6% |
| Alberta               | 236.70               | 205.10    | ↑ 15.4% | 221.32               | 213.54    | ↑ 3.6% |
| Saskatchewan          | 220.00               | 190.92    | ↑ 15.2% | 207.14               | 204.49    | ↑ 1.3% |
| Manitoba*             | 236.18               | 205.85    | ↑ 14.7% | 223.05               | 218.22    | ↑ 2.2% |
| Ontario [1]           | 264.41               | 232.64    | ↑ 13.7% | 250.23               | 238.31    | ↑ 5.0% |
| Québec **             | 231.91               | 190.91    | ↑ 21.5% | 206.13               | 194.38    | ↑ 6.0% |
| Nouveau-Brunswick     | 226.88               | 190.28    | ↑ 19.2% | 209.51               | 203.51    | ↑ 2.9% |
| Nouvelle-Écosse       | 228.77               | 201.67    | ↑ 13.4% | 217.08               | 213.97    | ↑ 1.5% |
| Île-du-Prince-Édouard | 231.91               | 190.91    | ↑ 21.5% | 206.13               | 196.44    | ↑ 4.9% |

[1] Le prix de l'Ontario représente la valeur totale FAB à l'embarquement, non pas l'Index 100

\*La semaine du 2 novembre 2024 comprend une estimation

La formule de prix pour le Québec inclut une référence au prix de gros de la découpe de porc de l'USDA

Source: Offices de commercialisation provinciaux et gouvernements provinciaux et USDA

## Abattage canadien de porc selon la province d'origine (fédérale et provinciale)

Nombre de tête

|                       | Semaine se terminant |                | Chg            | À ce jour         |                   | Chg            |
|-----------------------|----------------------|----------------|----------------|-------------------|-------------------|----------------|
|                       | 09-Nov-24            | 11-Nov-23      |                | 09-Nov-24         | 11-Nov-23         |                |
| Colombie-Britannique  | 510                  | 3,431          | ↓ -85.1%       | 126,561           | 130,631           | ↓ -3.1%        |
| Alberta               | 39,002               | 43,384         | ↓ -10.1%       | 1,692,732         | 1,840,815         | ↓ -8.0%        |
| Saskatchewan          | 34,045               | 34,963         | ↓ -2.6%        | 1,447,859         | 1,501,297         | ↓ -3.6%        |
| Manitoba              | 101,689              | 116,522        | ↓ -12.7%       | 4,566,538         | 4,473,484         | ↑ 2.1%         |
| Ontario               | 113,245              | 109,866        | ↑ 3.1%         | 4,560,416         | 4,561,473         | ↓ 0.0%         |
| Québec                | 140,528              | 140,748        | ↓ -0.2%        | 5,481,185         | 5,906,693         | ↓ -7.2%        |
| Nouveau-Brunswick     | 167                  | 360            | ↓ -53.6%       | 18,087            | 18,606            | ↓ -2.8%        |
| Nouvelle-Écosse       | 130                  | 92             | ↑ 41.3%        | 6,216             | 6,123             | ↑ 1.5%         |
| Île-du-Prince-Édouard | 403                  | 828            | ↓ -51.3%       | 40,705            | 35,678            | ↑ 14.1%        |
| <b>Canada</b>         | <b>429,719</b>       | <b>450,194</b> | <b>↓ -4.5%</b> | <b>17,940,299</b> | <b>18,474,800</b> | <b>↓ -2.9%</b> |

## Abattage de truie/verrats estimés (comprend les abattages sous inspection fédérale et provinciale)

|               |              |              |                |                |                |                |
|---------------|--------------|--------------|----------------|----------------|----------------|----------------|
| Ouest         | 2,695        | 1,654        | ↑ 62.9%        | 119,611        | 82,219         | ↑ 45.5%        |
| Est           | 742          | 1,123        | ↓ -33.9%       | 36,520         | 40,940         | ↓ -10.8%       |
| <b>Canada</b> | <b>3,437</b> | <b>2,777</b> | <b>↑ 23.8%</b> | <b>156,131</b> | <b>123,159</b> | <b>↑ 26.8%</b> |

Source: ACIA et les gouvernements provinciaux

## Prix du porc de l'Ontario- poids paré (valeur totale FAB à l'embarquement)

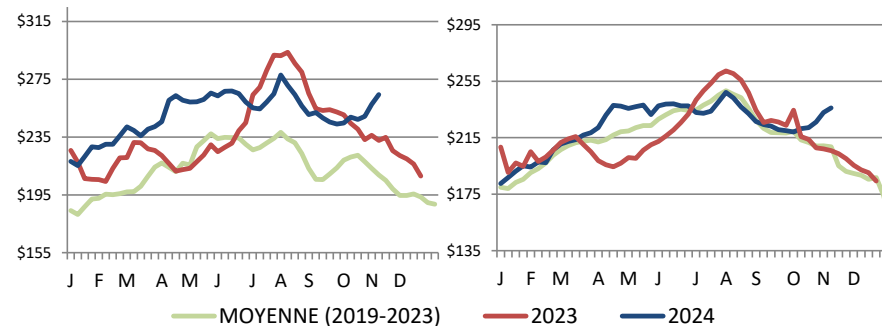

Prix moyen pondéré hebdomadaire (\$CDN/100kg)

Source: Offices de commercialisation provinciaux et gouvernements provinciaux et USDA

## Prix du porc du Manitoba -Index 100

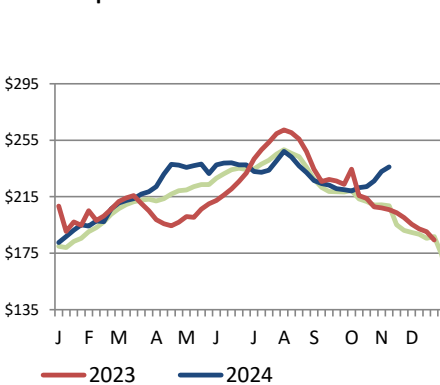

## Exportations

### Exportations canadiennes de viande porcine tonnes métriques

|              | Mensuelles     |                | Chg            | À ce jour        |                  | Chg           |
|--------------|----------------|----------------|----------------|------------------|------------------|---------------|
|              | Sep-24         | Sep-23         |                | Sep-24           | Sep-23           |               |
| États-Unis   | 32,443         | 33,456         | ↓ -3.0%        | 307,626          | 320,206          | ↓ -3.9%       |
| Japon        | 27,151         | 17,048         | ↑ 59.3%        | 214,625          | 137,783          | ↑ 55.8%       |
| Chine        | 19,631         | 18,600         | ↑ 5.5%         | 148,998          | 186,280          | ↓ -20.0%      |
| Mexique      | 15,231         | 14,240         | ↑ 7.0%         | 140,688          | 127,244          | ↑ 10.6%       |
| Philippines  | 6,770          | 7,179          | ↓ -5.7%        | 85,604           | 86,855           | ↓ -1.4%       |
| Corée du Sud | 7,333          | 4,423          | ↑ 65.8%        | 64,339           | 37,454           | ↑ 71.8%       |
| Taiwan       | 3,816          | 2,413          | ↑ 58.2%        | 29,490           | 40,106           | ↓ -26.5%      |
| Colombie     | 2,556          | 1,361          | ↑ 87.8%        | 16,572           | 12,461           | ↑ 33.0%       |
| Malaisie     | 494            | 190            | ↑ 159.9%       | 10,528           | 3,694            | -             |
| Australie    | 960            | 576            | ↑ 66.7%        | 10,118           | 5,655            | ↑ 78.9%       |
| U.E. - 27    | 102            | 530            | ↓ -80.8%       | 1,514            | 2,099            | ↓ -27.9%      |
| Autres       | 5,348          | 4,524          | ↑ 18.2%        | 52,561           | 48,127           | ↑ 9.2%        |
| <b>Total</b> | <b>121,837</b> | <b>104,540</b> | <b>↑ 16.5%</b> | <b>1,082,663</b> | <b>1,007,964</b> | <b>↑ 7.4%</b> |

Exportations domestiques seulement (exclus les réexportations)

Source : Statistique Canada

### Exportations canadiennes de porcs d'engraissement vers les États-Unis

|                | Semaine se terminant |           | Chg      | À ce jour |           | Chg     |
|----------------|----------------------|-----------|----------|-----------|-----------|---------|
|                | 02-Nov-24            | 04-Nov-23 |          | 02-Nov-24 | 04-Nov-23 |         |
| Nombre de tête | 84,621               | 97,036    | ↓ -12.8% | 4,012,683 | 4,190,096 | ↓ -4.2% |

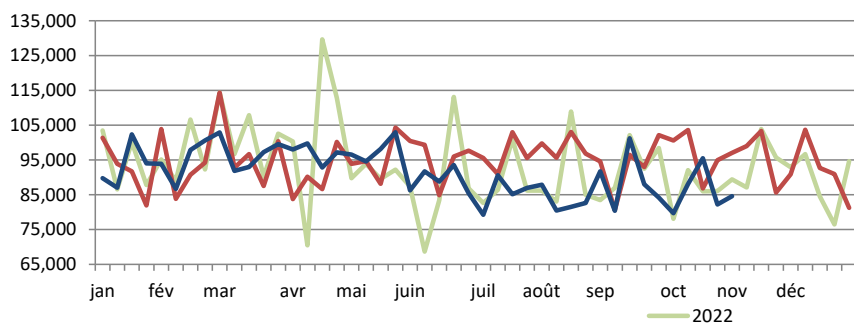

Source: USDA - APHIS

PRÉPARÉ PAR : DIVISION DE L'INDUSTRIE ANIMALE, SECTION D'INFORMATION SUR LES MARCHÉS

### Exportations canadiennes de viande porcine CDN\$ ('000)

|              | Mensuelles     |                | Chg            | À ce jour        |                  | Chg            |
|--------------|----------------|----------------|----------------|------------------|------------------|----------------|
|              | Sep-24         | Sep-23         |                | Sep-24           | Sep-23           |                |
| États-Unis   | 141,539        | 151,671        | ↓ -6.7%        | 1,325,771        | 1,334,710        | ↓ -0.7%        |
| Japon        | 144,130        | 81,155         | ↑ 77.6%        | 1,115,794        | 651,047          | ↑ 71.4%        |
| Chine        | 45,845         | 42,610         | ↑ 7.6%         | 338,816          | 444,928          | ↓ -23.8%       |
| Mexique      | 38,259         | 37,944         | ↑ 0.8%         | 339,290          | 315,096          | ↑ 7.7%         |
| Philippines  | 19,356         | 21,493         | ↓ -9.9%        | 229,077          | 244,432          | ↓ -6.3%        |
| Corée du Sud | 37,203         | 17,878         | -              | 304,294          | 152,727          | -              |
| Taiwan       | 13,786         | 7,907          | ↑ 74.4%        | 103,999          | 129,572          | ↓ -19.7%       |
| Colombie     | 8,093          | 4,732          | ↑ 71.0%        | 50,392           | 36,864           | ↑ 36.7%        |
| Malaisie     | 1,247          | 456            | -              | 30,938           | 10,759           | -              |
| Australie    | 3,456          | 2,095          | ↑ 65.0%        | 34,248           | 17,621           | ↑ 94.4%        |
| U.E. - 27    | 506            | 445            | ↑ 13.7%        | 5,904            | 7,657            | ↓ -22.9%       |
| Autres       | 18,065         | 15,771         | ↑ 14.5%        | 167,443          | 134,750          | ↑ 24.3%        |
| <b>Total</b> | <b>471,486</b> | <b>384,155</b> | <b>↑ 22.7%</b> | <b>4,045,966</b> | <b>3,480,162</b> | <b>↑ 16.3%</b> |

Exportations domestiques seulement (exclus les réexportations)

### Exportations canadiennes de porcs de marché/truies/verrats vers les États-Unis

|                | Semaine se terminant |           | Chg    | À ce jour |           | Chg    |
|----------------|----------------------|-----------|--------|-----------|-----------|--------|
|                | 02-Nov-24            | 04-Nov-23 |        | 02-Nov-24 | 04-Nov-23 |        |
| Nombre de tête | 35,954               | 34,876    | ↑ 3.1% | 1,580,642 | 1,468,580 | ↑ 7.6% |

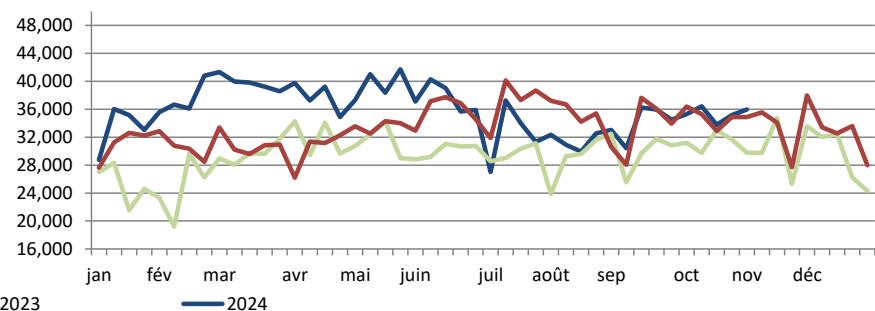

## Importations

tonnes métriques

|                                    | Semaine se terminant |              | Chg             | À ce jour      |                | Chg            |
|------------------------------------|----------------------|--------------|-----------------|----------------|----------------|----------------|
|                                    | 09-Nov-24            | 11-Nov-23    |                 | 09-Nov-24      | 11-Nov-23      |                |
| <b>**Porc frais et congelé</b>     |                      |              |                 |                |                |                |
| États-Unis                         | 2,744                | 2,696        | ↑ 1.8%          | 117,744        | 123,694        | ↓ -4.8%        |
| Brésil                             | 25                   | 275          | -               | 7,053          | 2,933          | -              |
| Allemagne                          | 0                    | 194          | ↓ -100.0%       | 6,611          | 8,747          | ↓ -24.4%       |
| Danemark                           | 0                    | 174          | -               | 4,152          | 6,929          | ↓ -40.1%       |
| Espagne                            | 0                    | 107          | -               | 1,514          | 2,496          | ↓ -39.4%       |
| Autres                             | 0                    | 0            | ↓ -163.3%       | 3,545          | 4,812          | ↓ -26.3%       |
| <b>Total porc frais et congelé</b> | <b>2,769</b>         | <b>3,447</b> | <b>↓ -19.7%</b> | <b>140,618</b> | <b>149,610</b> | <b>↓ -6.0%</b> |

Source: ACIA

## Indicateurs de marché

### Indice des prix à la consommation - Porc frais et congelé

Base 2002, mensuel

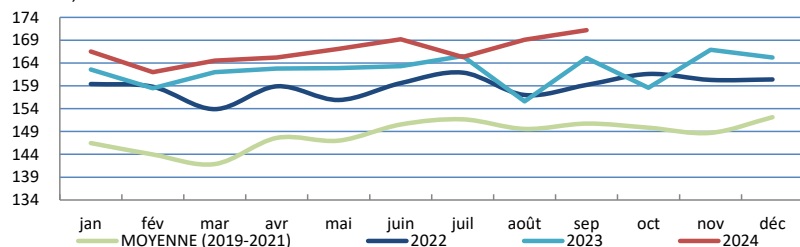

Source : Statistique Canada

### Valeur estimée moyenne des découpes de la carcasse de porc sur le marché de gros aux É.U.

(É.U.\$/cwt)

|                | Semaine se terminant |           | Chg     | Valeur moyenne à ce jour |           | Chg     |
|----------------|----------------------|-----------|---------|--------------------------|-----------|---------|
|                | 09-Nov-24            | 11-Nov-23 |         | 09-Nov-24                | 11-Nov-23 |         |
| Carcasse       | 101.59               | 88.46     | ↑ 14.8% | 96.00                    | 90.69     | ↑ 5.9%  |
| Longe          | 84.37                | 86.89     | ↓ -2.9% | 92.87                    | 88.90     | ↑ 4.5%  |
| Épaule palette | 106.01               | 106.31    | ↓ -0.3% | 113.10                   | 113.50    | ↓ -0.4% |
| Épaule picnic  | 72.87                | 76.68     | ↓ -5.0% | 73.61                    | 72.83     | ↑ 1.1%  |
| Côtes de flanc | 158.72               | 108.53    | ↑ 46.2% | 146.24                   | 118.04    | ↑ 23.9% |
| Fesse          | 92.86                | 83.98     | ↑ 10.6% | 85.80                    | 83.58     | ↑ 2.7%  |
| Flanc          | 167.09               | 107.89    | ↑ 54.9% | 129.80                   | 115.04    | ↑ 12.8% |

Source: USDA-APHIS: National Weekly Pork Report

|                              | Semaine se terminant |              | Chg             | À ce jour      |                | Chg            |
|------------------------------|----------------------|--------------|-----------------|----------------|----------------|----------------|
|                              | 09-Nov-24            | 11-Nov-23    |                 | 09-Nov-24      | 11-Nov-23      |                |
| <b>**Porc transformé</b>     |                      |              |                 |                |                |                |
| États-Unis                   | 1,482                | 1,761        | ↓ -15.8%        | 61,714         | 58,093         | ↑ 6.2%         |
| Italie                       | 16                   | 126          | ↓ -87.4%        | 3,931          | 4,078          | ↓ -3.6%        |
| Danemark                     | 0                    | 27           | -               | 735            | 693            | ↑ 6.0%         |
| Autres                       | 5                    | 13           | ↓ -61.4%        | 2,312          | 1,766          | ↑ 30.9%        |
| <b>Total porc transformé</b> | <b>1503</b>          | <b>1,927</b> | <b>↓ -22.0%</b> | <b>68,692</b>  | <b>64,631</b>  | <b>↑ 6.3%</b>  |
| <b>Total saindoux</b>        | <b>0</b>             | <b>0</b>     | <b>-</b>        | <b>171</b>     | <b>89</b>      | <b>-</b>       |
| <b>Total</b>                 | <b>4,271</b>         | <b>5,373</b> | <b>↓ -20.5%</b> | <b>209,481</b> | <b>214,329</b> | <b>↓ -2.3%</b> |

Source: ACIA

### Taux de change et prix au détail des produits de porc

US\$/SCDN

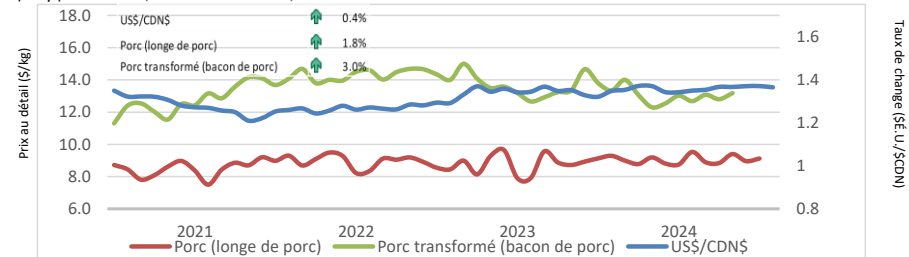

Source : Statistique Canada et la Banque du Canada

### Valeur estimée de la carcasse sur le marché de gros aux É.U.

(É.U.\$/cwt)

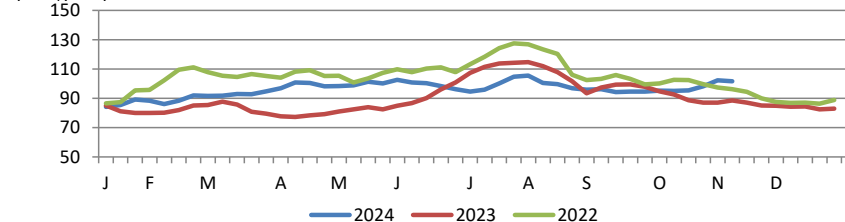

\*Calculs basés à partir d'un carcasse de 205 lbs. 53-54% maigre, 0.65"-0.80" GD dernière côte

## États-Unis

### Abattage de porc et production porcine aux États-Unis

|                                 | Semaine se terminant |           | Chg    | À ce jour |           | Chg    |
|---------------------------------|----------------------|-----------|--------|-----------|-----------|--------|
|                                 | 09-Nov-24            | 11-Nov-23 |        | 09-Nov-24 | 11-Nov-23 |        |
| Abattage ('000 têtes)           | 2,605                | 2,578     | ↑ 1.0% | 110,861   | 109,773   | ↑ 1.0% |
| Production de porc (mil lbs)    | 556                  | 550       | ↑ 1.1% | 23,731    | 23,384    | ↑ 1.5% |
| Poids de carcasse moyenne (lbs) | 214                  | 213       | ↑ 0.5% |           |           |        |

Source: United State Department of Agriculture (USDA)

### Prix de marché du porc aux États-Unis selon la région

Moyenne hebdomadaire pondérée de carcasse (É.U.\$/cwt)

|                  | Semaine se terminant |           | Chg     | À ce jour |           | Chg     |
|------------------|----------------------|-----------|---------|-----------|-----------|---------|
|                  | 09-Nov-24            | 11-Nov-23 |         | 09-Nov-24 | 11-Nov-23 |         |
| US - National    | 87.67                | 75.85     | ↑ 15.6% | 84.18     | 83.15     | ↑ 1.2%  |
| Eastern Cornbelt | 89.16                | 75.97     | ↑ 17.4% | 84.53     | 81.84     | ↑ 3.3%  |
| Iowa Minnesota   | 87.34                | 75.30     | ↑ 16.0% | 82.82     | 83.04     | ↓ -0.3% |
| Western Cornbelt | 87.40                | 75.15     | ↑ 16.3% | 83.94     | 82.95     | ↑ 1.2%  |

#### Total des prix moyens pondérés composites\*

|                             | 09-Nov-24 | 11-Nov-23 | Chg     | 09-Nov-24 | 11-Nov-23 | Chg     |
|-----------------------------|-----------|-----------|---------|-----------|-----------|---------|
| Porcelet sevré précocement  | 51.55     | 27.71     | ↑ 86.0% | 42.28     | 30.67     | ↑ 37.9% |
| Porc d'engraissement 40 lbs | 64.37     | 38.27     | ↑ 68.2% | 66.27     | 52.18     | ↑ 27.0% |

\*comprend contrats et vente aux enchères

Source: USDA: National Direct

### Importations américaines de viande porcine

Poids de carcasse - tonnes

|              | Mensuelles    |               | Chg            | À ce jour      |                | Chg           |
|--------------|---------------|---------------|----------------|----------------|----------------|---------------|
|              | Sep-24        | Sep-23        |                | Sep-24         | Sep-23         |               |
| Canada       | 25,355        | 27,338        | ↓ -7.3%        | 239,664        | 253,412        | ↓ -5.4%       |
| Mexique      | 3,149         | 3,139         | ↑ 0.3%         | 30,349         | 31,755         | ↓ -4.4%       |
| Danemark     | 2,031         | 2,874         | ↓ -29.3%       | 27,035         | 20,862         | ↑ 29.6%       |
| Brésil       | 1,653         | 2,343         | ↓ -29.5%       | 24,786         | 15,306         | ↑ 61.9%       |
| Italie       | 1,973         | 2,129         | ↓ -7.3%        | 17,711         | 16,734         | ↑ 5.8%        |
| Autres       | 5,337         | 4,660         | ↑ 14.5%        | 51,588         | 42,363         | ↑ 21.8%       |
| <b>Total</b> | <b>39,498</b> | <b>42,483</b> | <b>↓ -7.0%</b> | <b>391,133</b> | <b>380,431</b> | <b>↑ 2.8%</b> |

Source : USDA, Service de recherche économique

### Exportations américaines de viande porcine

Poids de carcasse - tonnes

|              | Mensuelles     |                | Chg           | À ce jour        |                  | Chg           |
|--------------|----------------|----------------|---------------|------------------|------------------|---------------|
|              | Sep-24         | Sep-23         |               | Sep-24           | Sep-23           |               |
| Mexique      | 94,140         | 93,172         | ↑ 1.0%        | 887,942          | 838,658          | ↑ 5.9%        |
| Japon        | 34,918         | 33,615         | ↑ 3.9%        | 368,536          | 377,189          | ↓ -2.3%       |
| Corée du Sud | 14,360         | 16,337         | ↓ -12.1%      | 238,353          | 191,107          | ↑ 24.7%       |
| Canada       | 22,001         | 26,425         | ↓ -16.7%      | 177,466          | 186,928          | ↓ -5.1%       |
| Chine        | 20,831         | 14,601         | ↑ 42.7%       | 142,200          | 188,722          | ↓ -24.7%      |
| Autres       | 62,851         | 48,227         | ↑ 30.3%       | 563,727          | 485,425          | ↑ 16.1%       |
| <b>Total</b> | <b>249,102</b> | <b>232,377</b> | <b>↑ 7.2%</b> | <b>2,378,224</b> | <b>2,268,027</b> | <b>↑ 4.9%</b> |

Source : USDA, Service de recherche économique

### Pour plus d'information, veuillez contacter

Francois Bédard

Spécialiste de secteur - porc

Division de l'industrie animale

[Francois.Bedard@agr.gc.ca](mailto:Francois.Bedard@agr.gc.ca)

Tél: 613-282-4103