

# Coup d'oeil sur le porc

Week ending October 5, 2024



## Abattage de porc sous inspection fédérale

Nombre de tête

|                                   | Semaine se terminant |                | Chg           | À ce jour         |                   | Chg            |
|-----------------------------------|----------------------|----------------|---------------|-------------------|-------------------|----------------|
|                                   | 05-Oct-24            | 07-Oct-23      |               | 05-Oct-24         | 07-Oct-23         |                |
| Ouest                             | 157,756              | 156,654        | ↑ 0.7%        | 6,987,301         | 7,060,640         | ↓ -1.0%        |
| Est                               | 232,037              | 230,222        | ↑ 0.8%        | 8,636,578         | 9,053,135         | ↓ -4.6%        |
| <b>Canada</b>                     | <b>389,793</b>       | <b>386,876</b> | <b>↑ 0.8%</b> | <b>15,623,879</b> | <b>16,113,775</b> | <b>↓ -3.0%</b> |
| <b>Poids de carcasse (kg)*[1]</b> | <b>108.80</b>        | <b>107.55</b>  | <b>↑ 1.2%</b> | <b>109.90</b>     | <b>107.25</b>     | <b>↑ 2.5%</b>  |
| <b>Production porcine (t)</b>     | <b>42,409</b>        | <b>41,610</b>  | <b>↑ 1.9%</b> | <b>1,717,064</b>  | <b>1,728,202</b>  | <b>↓ -0.6%</b> |

[1] La semaine terminant le 5 octobre 2024 (kg)

Source: Agence canadienne d'inspection des aliments (ACIA)  
 Note: Ouest (C.-B., Alb., Sask., Man.) et Est (Ont., QC, N.-B., N.-É., Î.-P.-É.)

## Prix du porc [1]

\$CDN/100kg

|                       | Semaine se terminant |           | Chg     | Prix moyen à ce jour |           | Chg    |
|-----------------------|----------------------|-----------|---------|----------------------|-----------|--------|
|                       | 05-Oct-24            | 07-Oct-23 |         | 05-Oct-24            | 07-Oct-23 |        |
| Colombie-Britannique  | 213.37               | 219.31    | ↓ -2.7% | 216.12               | 213.44    | ↑ 1.3% |
| Alberta               | 216.80               | 223.80    | ↓ -3.1% | 220.81               | 213.82    | ↑ 3.3% |
| Saskatchewan          | 203.39               | 207.94    | ↓ -2.2% | 206.73               | 205.51    | ↑ 0.6% |
| Manitoba              | 219.02               | 234.51    | ↓ -6.6% | 222.50               | 219.24    | ↑ 1.5% |
| Ontario [1]           | 244.75               | 250.39    | ↓ -2.3% | 249.82               | 238.43    | ↑ 4.8% |
| Québec **             | 206.58               | 205.24    | ↑ 0.7%  | 204.60               | 194.55    | ↑ 5.2% |
| Nouveau-Brunswick     | 206.81               | 207.51    | ↓ -0.3% | 208.76               | 204.54    | ↑ 2.1% |
| Nouvelle-Écosse       | 214.21               | 219.20    | ↓ -2.3% | 216.76               | 213.27    | ↑ 1.6% |
| Île-du-Prince-Édouard | 206.58               | 205.24    | ↑ 0.7%  | 204.60               | 196.87    | ↑ 3.9% |

[1] Le prix de l'Ontario représente la valeur totale FAB à l'embarquement, non pas l'Index 100

La formule de prix pour le Québec inclut une référence au prix de gros de la découpe de porc de l'USDA  
 Source: Offices de commercialisation provinciaux et gouvernements provinciaux et USDA

## Abattage canadien de porc selon la province d'origine (fédérale et provinciale)

Nombre de tête

|                       | Semaine se terminant |                | Chg           | À ce jour         |                   | Chg            |
|-----------------------|----------------------|----------------|---------------|-------------------|-------------------|----------------|
|                       | 05-Oct-24            | 07-Oct-23      |               | 05-Oct-24         | 07-Oct-23         |                |
| Colombie-Britannique  | 3,052                | 3,515          | ↓ -13.2%      | 118,623           | 117,691           | ↑ 0.8%         |
| Alberta               | 37,241               | 41,700         | ↓ -10.7%      | 1,537,122         | 1,674,208         | ↓ -8.2%        |
| Saskatchewan          | 33,113               | 32,588         | ↑ 1.6%        | 1,322,814         | 1,364,456         | ↓ -3.1%        |
| Manitoba              | 85,604               | 84,512         | ↑ 1.3%        | 4,148,696         | 4,032,067         | ↑ 2.9%         |
| Ontario               | 111,756              | 105,196        | ↑ 6.2%        | 4,132,478         | 4,139,346         | ↓ -0.2%        |
| Québec                | 134,681              | 136,025        | ↓ -1.0%       | 4,976,965         | 5,384,110         | ↓ -7.6%        |
| Nouveau-Brunswick     | 360                  | 933            | -             | 16,868            | 16,699            | ↑ 1.0%         |
| Nouvelle-Écosse       | 305                  | 314            | ↓ -2.9%       | 5,718             | 5,666             | ↑ 0.9%         |
| Île-du-Prince-Édouard | 864                  | 626            | ↑ 38.0%       | 37,884            | 32,826            | ↑ 15.4%        |
| <b>Canada</b>         | <b>406,976</b>       | <b>405,409</b> | <b>↑ 0.4%</b> | <b>16,297,168</b> | <b>16,767,069</b> | <b>↓ -2.8%</b> |

## Abattage de truie/verrats estimés (comprend les abattages sous inspection fédérale et provinciale)

|               |              |              |                |                |                |                |
|---------------|--------------|--------------|----------------|----------------|----------------|----------------|
| Ouest         | 2,696        | 1,515        | ↑ 78.0%        | 106,522        | 73,546         | ↑ 44.8%        |
| Est           | 504          | 764          | ↓ -34.0%       | 32,525         | 36,034         | ↓ -9.7%        |
| <b>Canada</b> | <b>3,200</b> | <b>2,279</b> | <b>↑ 40.4%</b> | <b>139,047</b> | <b>109,580</b> | <b>↑ 26.9%</b> |

Source: ACIA et les gouvernements provinciaux

## Prix du porc de l'Ontario- poids paré (valeur totale FAB à l'embarquement)

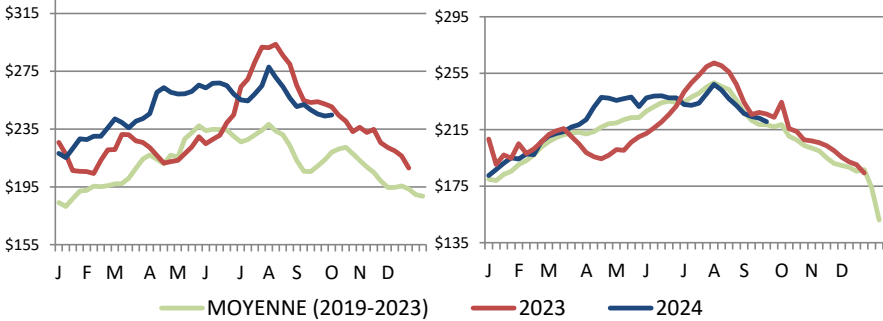

Prix moyen pondéré hebdomadaire (\$CDN/100kg)

Source: Offices de commercialisation provinciaux et gouvernements provinciaux et USDA

## Prix du porc du Manitoba -Index 100

## Exportations

### Exportations canadiennes de viande porcine tonnes métriques

|              | Mensuelles     |                | Chg            | À ce jour      |                | Chg           |
|--------------|----------------|----------------|----------------|----------------|----------------|---------------|
|              | Aug-24         | Aug-23         |                | Aug-24         | Aug-23         |               |
| États-Unis   | 33,186         | 35,183         | ↓ -5.7%        | 275,206        | 286,750        | ↓ -4.0%       |
| Japon        | 18,579         | 15,274         | ↑ 21.6%        | 187,425        | 120,711        | ↑ 55.3%       |
| Chine        | 16,342         | 15,029         | ↑ 8.7%         | 129,348        | 167,648        | ↓ -22.8%      |
| Mexique      | 17,985         | 19,379         | ↓ -7.2%        | 125,456        | 113,004        | ↑ 11.0%       |
| Philippines  | 6,012          | 6,520          | ↓ -7.8%        | 78,831         | 79,675         | ↓ -1.1%       |
| Corée du Sud | 4,387          | 4,104          | ↑ 6.9%         | 57,006         | 33,031         | ↑ 72.6%       |
| Taiwan       | 2,004          | 3,061          | ↓ -34.5%       | 25,674         | 37,693         | ↓ -31.9%      |
| Colombie     | 1,699          | 1,346          | ↑ 26.2%        | 14,016         | 11,100         | ↑ 26.3%       |
| Malaisie     | 762            | 428            | ↑ 77.9%        | 10,034         | 3,452          | -             |
| Australie    | 475            | 924            | ↓ -48.6%       | 9,158          | 5,079          | ↑ 80.3%       |
| U.E. - 27    | 57             | 139            | ↓ -58.9%       | 1,323          | 1,543          | ↓ -14.2%      |
| Autres       | 3,247          | 4,933          | ↓ -34.2%       | 47,302         | 43,591         | ↑ 8.5%        |
| <b>Total</b> | <b>104,734</b> | <b>106,319</b> | <b>↓ -1.5%</b> | <b>960,778</b> | <b>903,277</b> | <b>↑ 6.4%</b> |

Exportations domestiques seulement (exclus les réexportations)

Source : Statistique Canada

### Exportations canadiennes de porcs d'engraissement vers les États-Unis

|                | Semaine se terminant |           | Chg      | À ce jour |           | Chg     |
|----------------|----------------------|-----------|----------|-----------|-----------|---------|
|                | 28-Sep-24            | 30-Sep-23 |          | 28-Sep-24 | 30-Sep-23 |         |
| Nombre de tête | 84,181               | 102,136   | ↓ -17.6% | 3,582,542 | 3,700,650 | ↓ -3.2% |

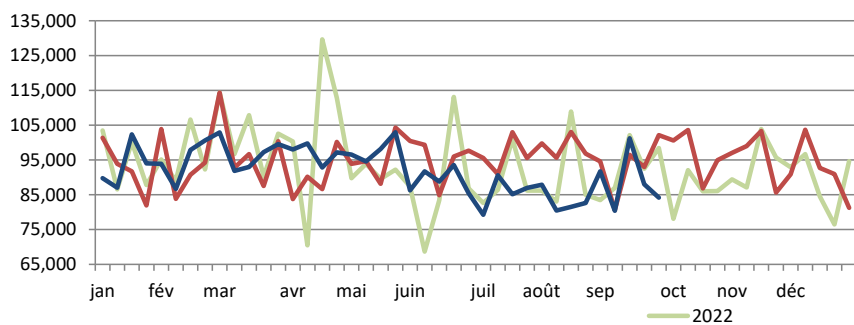

Source: USDA - APHIS

PRÉPARÉ PAR : DIVISION DE L'INDUSTRIE ANIMALE, SECTION D'INFORMATION SUR LES MARCHÉS

### Exportations canadiennes de viande porcine CDN\$ ('000)

|              | Mensuelles     |                | Chg           | À ce jour        |                  | Chg            |
|--------------|----------------|----------------|---------------|------------------|------------------|----------------|
|              | Aug-24         | Aug-23         |               | Aug-24           | Aug-23           |                |
| États-Unis   | 144,534        | 168,554        | ↓ -14.3%      | 1,184,232        | 1,183,039        | ↑ 0.1%         |
| Japon        | 101,273        | 70,609         | ↑ 43.4%       | 971,548          | 569,790          | ↑ 70.5%        |
| Chine        | 36,564         | 41,134         | ↓ -11.1%      | 292,820          | 402,233          | ↓ -27.2%       |
| Mexique      | 48,682         | 42,780         | ↑ 13.8%       | 301,031          | 277,153          | ↑ 8.6%         |
| Philippines  | 16,717         | 19,561         | ↓ -14.5%      | 209,540          | 222,963          | ↓ -6.0%        |
| Corée du Sud | 24,826         | 17,297         | -             | 267,091          | 134,820          | -              |
| Taiwan       | 7,692          | 9,649          | ↓ -20.3%      | 90,212           | 121,665          | ↓ -25.9%       |
| Colombie     | 5,717          | 4,255          | ↑ 34.3%       | 42,299           | 32,133           | ↑ 31.6%        |
| Malaisie     | 2,216          | 1,309          | -             | 29,691           | 10,172           | -              |
| Australie    | 2,000          | 2,880          | ↓ -30.6%      | 30,792           | 15,525           | -              |
| U.E. - 27    | 285            | 445            | ↓ -35.9%      | 4,750            | 4,969            | ↓ -4.4%        |
| Autres       | 10,328         | 13,607         | ↓ -24.1%      | 150,075          | 120,974          | ↑ 24.1%        |
| <b>Total</b> | <b>400,835</b> | <b>392,080</b> | <b>↑ 2.2%</b> | <b>3,574,082</b> | <b>3,095,436</b> | <b>↑ 15.5%</b> |

Exportations domestiques seulement (exclus les réexportations)

### Exportations canadiennes de porcs de marché/truies/verrats vers les États-Unis

|                | Semaine se terminant |           | Chg    | À ce jour |           | Chg    |
|----------------|----------------------|-----------|--------|-----------|-----------|--------|
|                | 28-Sep-24            | 30-Sep-23 |        | 28-Sep-24 | 30-Sep-23 |        |
| Nombre de tête | 34,496               | 33,940    | ↑ 1.6% | 1,404,016 | 1,293,584 | ↑ 8.5% |

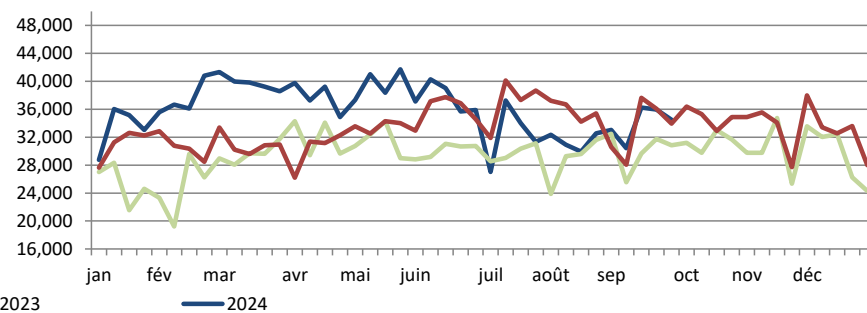

## Importations

tonnes métriques

|                                    | Semaine se terminant |                | Chg           | À ce jour      |                  | Chg          |
|------------------------------------|----------------------|----------------|---------------|----------------|------------------|--------------|
|                                    | 05-Oct-24            | 07-Oct-23      |               | 05-Oct-24      | 07-Oct-23        |              |
| <b>**Porc frais et congelé</b>     |                      |                |               |                |                  |              |
| États-Unis                         | 2,495                | 3,018 ↓        | -17.3%        | 104,207        | 109,796 ↓        | -5.1%        |
| Brésil                             | 0                    | 200            | -             | 6,693          | 2,151            | -            |
| Allemagne                          | 49                   | 244 ↓          | -79.9%        | 6,066          | 7,982 ↓          | -24.0%       |
| Danemark                           | 21                   | 150 ↓          | -85.7%        | 3,857          | 6,504 ↓          | -40.7%       |
| Espagne                            | 0                    | 25             | -             | 1,313          | 2,314 ↓          | -43.3%       |
| Autres                             | 0                    | 98             | -             | 3,136          | 4,463 ↓          | -29.7%       |
| <b>Total porc frais et congelé</b> | <b>2,565</b>         | <b>3,735 ↓</b> | <b>-31.3%</b> | <b>125,272</b> | <b>133,210 ↓</b> | <b>-6.0%</b> |

Source: ACIA

## Indicateurs de marché

### Indice des prix à la consommation - Porc frais et congelé

Base 2002, mensuel

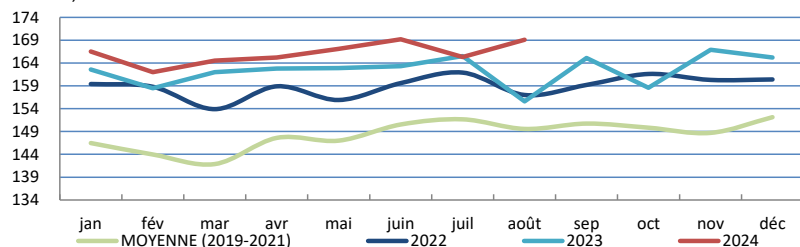

Source : Statistique Canada

### Valeur estimée moyenne des découpes de la carcasse de porc sur le marché de gros aux É.U.

(É.U.\$/cwt)

|                | Semaine se terminant |           | Chg    | Valeur moyenne à ce jour |           | Chg   |
|----------------|----------------------|-----------|--------|--------------------------|-----------|-------|
|                | 05-Oct-24            | 07-Oct-23 |        | 05-Oct-24                | 07-Oct-23 |       |
| Carcasse       | 95.26                | 94.70 ↑   | 0.6%   | 95.68                    | 90.93 ↑   | 5.2%  |
| Longe          | 91.98                | 94.86 ↓   | -3.0%  | 93.48                    | 88.63 ↑   | 5.5%  |
| Épaule palette | 104.39               | 115.94 ↓  | -10.0% | 114.10                   | 114.33 ↓  | -0.2% |
| Épaule picnic  | 78.39                | 79.98 ↓   | -2.0%  | 73.47                    | 72.37 ↑   | 1.5%  |
| Côtes de flanc | 130.62               | 107.53 ↑  | 21.5%  | 146.37                   | 119.25 ↑  | 22.7% |
| Fesse          | 84.60                | 86.40 ↓   | -2.1%  | 85.51                    | 83.65 ↑   | 2.2%  |
| Flanc          | 134.26               | 123.32 ↑  | 8.9%   | 126.85                   | 115.56 ↑  | 9.8%  |

Source: USDA-APHIS: National Weekly Pork Report

|                              | Semaine se terminant |                | Chg           | À ce jour      |                  | Chg          |
|------------------------------|----------------------|----------------|---------------|----------------|------------------|--------------|
|                              | 05-Oct-24            | 07-Oct-23      |               | 05-Oct-24      | 07-Oct-23        |              |
| <b>**Porc transformé</b>     |                      |                |               |                |                  |              |
| États-Unis                   | 1,406                | 1,274 ↑        | 10.4%         | 55,712         | 51,839 ↑         | 7.5%         |
| Italie                       | 29                   | 90 ↓           | -67.8%        | 3,436          | 3,456 ↓          | -0.6%        |
| Danemark                     | 0                    | 20             | -             | 662            | 629 ↑            | 5.2%         |
| Autres                       | 5                    | 89             | -             | 2,076          | 1,594 ↑          | 30.2%        |
| <b>Total porc transformé</b> | <b>1440</b>          | <b>1,472 ↓</b> | <b>-2.2%</b>  | <b>61,885</b>  | <b>57,518 ↑</b>  | <b>7.6%</b>  |
| <b>Total saindoux</b>        | <b>0</b>             | <b>0</b>       | <b>-</b>      | <b>171</b>     | <b>70</b>        | <b>-</b>     |
| <b>Total</b>                 | <b>4,005</b>         | <b>5,207 ↓</b> | <b>-23.1%</b> | <b>187,328</b> | <b>190,798 ↓</b> | <b>-1.8%</b> |

Source: ACIA

### Taux de change et prix au détail des produits de porc

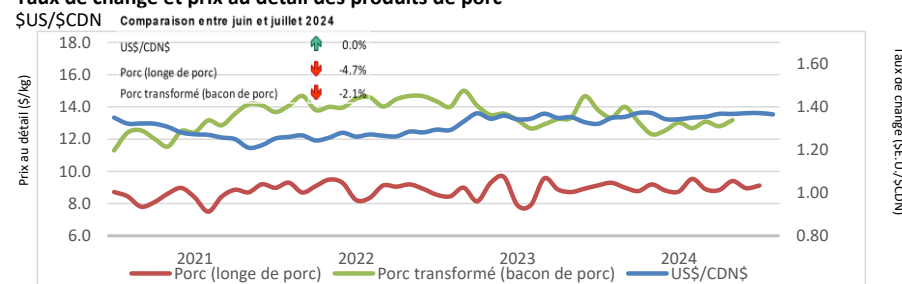

Source : Statistique Canada et la Banque du Canada

### Valeur estimée de la carcasse sur le marché de gros aux É.U.

(É.U.\$/cwt)

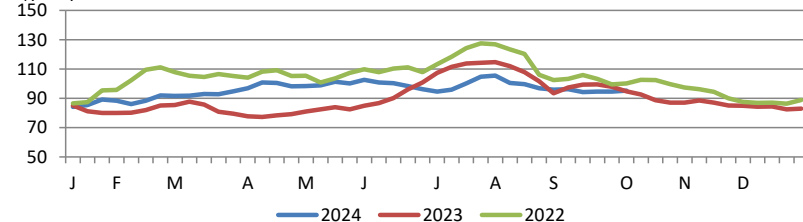

\*Calculs basés à partir d'un carcasse de 205 lbs. 53-54% maigre, 0.65"-0.80" GD dernière côte

## États-Unis

### Abattage de porc et production porcine aux États-Unis

|                                 | Semaine se terminant |           | Chg    | À ce jour |           | Chg    |
|---------------------------------|----------------------|-----------|--------|-----------|-----------|--------|
|                                 | 05-Oct-24            | 07-Oct-23 |        | 05-Oct-24 | 07-Oct-23 |        |
| Abattage ('000 têtes)           | 2,586                | 2,575     | ↑ 0.4% | 97,800    | 96,695    | ↑ 1.1% |
| Production de porc (mil lbs)    | 549                  | 542       | ↑ 1.3% | 20,937    | 20,604    | ↑ 1.6% |
| Poids de carcasse moyenne (lbs) | 212                  | 210       | ↑ 1.0% |           |           |        |

Source: United State Department of Agriculture (USDA)

### Prix de marché du porc aux États-Unis selon la région

Moyenne hebdomadaire pondérée de carcasse (É.U.\$/cwt)

|                  | Semaine se terminant |           | Chg    | À ce jour |           | Chg     |
|------------------|----------------------|-----------|--------|-----------|-----------|---------|
|                  | 05-Oct-24            | 07-Oct-23 |        | 05-Oct-24 | 07-Oct-23 |         |
| US - National    | 82.85                | 82.14     | ↑ 0.9% | 84.26     | 83.88     | ↑ 0.5%  |
| Eastern Cornbelt | 83.49                | 82.88     | ↑ 0.7% | 84.53     | 82.30     | ↑ 2.7%  |
| Iowa Minnesota   | 82.59                | 81.51     | ↑ 1.3% | 82.77     | 83.83     | ↓ -1.3% |
| Western Cornbelt | 82.65                | 81.48     | ↑ 1.4% | 83.98     | 83.75     | ↑ 0.3%  |

#### Total des prix moyens pondérés composites\*

|                             |       |       |         |       |       |         |
|-----------------------------|-------|-------|---------|-------|-------|---------|
| Porcelet sevré précocement  | 43.42 | 30.10 | ↑ 44.3% | 41.58 | 32.55 | ↑ 27.7% |
| Porc d'engraissement 40 lbs | 59.01 | 41.87 | ↑ 40.9% | 66.85 | 57.61 | ↑ 16.0% |

\*comprend contrats et vente aux enchères

Source: USDA: National Direct

### Importations américaines de viande porcine

Poids de carcasse - tonnes

|              | Mensuelles    |               | Chg            | À ce jour      |                | Chg           |
|--------------|---------------|---------------|----------------|----------------|----------------|---------------|
|              | Aug-24        | Aug-23        |                | Aug-24         | Aug-23         |               |
| Canada       | 25,091        | 28,689        | ↓ -12.5%       | 214,309        | 226,075        | ↓ -5.2%       |
| Mexique      | 3,000         | 3,419         | ↓ -12.3%       | 27,200         | 28,616         | ↓ -4.9%       |
| Danemark     | 3,311         | 2,173         | ↑ 52.4%        | 25,004         | 17,988         | ↑ 39.0%       |
| Brésil       | 2,834         | 1,749         | ↑ 62.0%        | 23,133         | 12,962         | ↑ 78.5%       |
| Italie       | 2,037         | 2,497         | ↓ -18.4%       | 15,738         | 14,605         | ↑ 7.8%        |
| Autres       | 5,946         | 4,720         | ↑ 26.0%        | 46,251         | 37,702         | ↑ 22.7%       |
| <b>Total</b> | <b>42,218</b> | <b>43,247</b> | <b>↓ -2.4%</b> | <b>351,635</b> | <b>337,948</b> | <b>↑ 4.0%</b> |

Source : USDA, Service de recherche économique

### Exportations américaines de viande porcine

Poids de carcasse - tonnes

|              | Mensuelles     |                | Chg           | À ce jour        |                  | Chg           |
|--------------|----------------|----------------|---------------|------------------|------------------|---------------|
|              | Aug-24         | Aug-23         |               | Aug-24           | Aug-23           |               |
| Mexique      | 99,319         | 94,989         | ↑ 4.6%        | 793,802          | 745,486          | ↑ 6.5%        |
| Japon        | 38,252         | 41,022         | ↓ -6.8%       | 333,618          | 343,574          | ↓ -2.9%       |
| Corée du Sud | 15,474         | 16,187         | ↓ -4.4%       | 223,993          | 174,770          | ↑ 28.2%       |
| Canada       | 21,259         | 21,740         | ↓ -2.2%       | 155,465          | 160,503          | ↓ -3.1%       |
| Chine        | 16,734         | 16,186         | ↑ 3.4%        | 121,368          | 174,120          | ↓ -30.3%      |
| Autres       | 63,071         | 49,116         | ↑ 28.4%       | 500,876          | 437,197          | ↑ 14.6%       |
| <b>Total</b> | <b>254,108</b> | <b>239,239</b> | <b>↑ 6.2%</b> | <b>2,129,122</b> | <b>2,035,650</b> | <b>↑ 4.6%</b> |

Source : USDA, Service de recherche économique

### Pour plus d'information, veuillez contacter

Francois Bédard

Spécialiste de secteur - porc

Division de l'industrie animale

[Francois.Bedard@agr.gc.ca](mailto:Francois.Bedard@agr.gc.ca)

Tél: 613-282-4103