

Coup d'oeil sur le porc

La semaine se terminant le 6 avril 2024



Abattage de porc sous inspection fédérale

Nombre de tête

	Semaine se terminant		Chg	À ce jour		Chg
	06-avr.-24	08-avr.-23		06-avr.-24	08-avr.-23	
Ouest	173,837	134,664	↑ 29.1%	2,455,667	2,522,830	↓ -2.7%
Est	203,243	221,467	↓ -8.2%	3,039,618	3,257,894	↓ -6.7%
Canada	377,080	356,131	↑ 5.9%	5,495,285	5,780,724	↓ -4.9%
Poids de carcasse (kg)*[1]	110.12	109.87	↑ 0.2%	111.38	109.59	↑ 1.6%
Production porcine (t)	41,524	39,128	↑ 6.1%	612,065	633,510	↓ -3.4%

[1] La semaine terminant le 6 avril 2024 (kg)

Source: Agence canadienne d'inspection des aliments (ACIA)

Note: Ouest (C.-B., Alb., Sask., Man.) et Est (Ont., QC, N.-B., N.-É., Î.-P.-É.)

Prix du porc [1]

\$CDN/100kg

	Semaine se terminant		Chg	Prix moyen à ce jour		Chg
	06-avr.-24	08-avr.-23		06-avr.-24	08-avr.-23	
Colombie-Britannique	214.71	201.14	↑ 6.7%	193.26	197.85	↓ -2.3%
Alberta	218.80	193.90	↑ 12.8%	201.09	198.42	↑ 1.3%
Saskatchewan	205.22	186.47	↑ 10.1%	186.41	191.58	↓ -2.7%
Manitoba	222.16	198.78	↑ 11.8%	203.25	204.08	↓ -0.4%
Ontario [1]	245.64	222.22	↑ 10.5%	232.34	218.39	↑ 6.4%
Québec **	202.04	183.20	↑ 10.3%	189.63	181.62	↑ 4.4%
Nouveau-Brunswick	209.99	177.01	↑ 18.6%	185.46	186.55	↓ -0.6%
Nouvelle-Écosse	215.87	195.50	↑ 10.4%	190.38	196.53	↓ -3.1%
Île-du-Prince-Édouard	202.04	183.20	↑ 10.3%	189.63	188.24	↑ 0.7%

[1] Le prix de l'Ontario représente la valeur totale FAB à l'embarquement, non pas l'Index 100

La formule de prix pour le Québec inclut une référence au prix de gros de la découpe de porc de l'USDA

Source: Offices de commercialisation provinciaux et gouvernements provinciaux et USDA

Abattage canadien de porc selon la province d'origine (fédérale et provinciale)

Nombre de tête

	Semaine se terminant		Chg	À ce jour		Chg
	06-avr.-24	08-avr.-23		06-avr.-24	08-avr.-23	
Colombie-Britannique	2,866	2,332	↑ 22.9%	39,414	38,309	↑ 2.9%
Alberta	38,581	36,306	↑ 6.3%	559,176	599,629	↓ -6.7%
Saskatchewan	34,127	28,748	↑ 18.7%	455,685	492,395	↓ -7.5%
Manitoba	100,932	68,616	↑ 47.1%	1,448,366	1,400,124	↑ 3.4%
Ontario	113,802	93,239	↑ 22.1%	1,476,127	1,524,598	↓ -3.2%
Québec	102,174	140,744	↓ -27.4%	1,714,905	1,919,413	↓ -10.7%
Nouveau-Brunswick	284	123	-	6,776	4,558	↑ 48.7%
Nouvelle-Écosse	114	114	0.0%	1,843	2,191	↓ -15.9%
Île-du-Prince-Édouard	818	627	↑ 30.5%	13,224	11,802	↑ 12.0%
Canada	393,698	370,849	↑ 6.2%	5,715,516	5,993,019	↓ -4.6%

Abattage de truie/verrats estimés (comprend les abattages sous inspection fédérale et provinciale)

Ouest	2,821	1,387	↑ 103.4%	31,916	25,002	↑ 27.7%
Est	786	786	0.0%	13,264	11,616	↑ 14.2%
Canada	3,607	2,173	↑ 66.0%	45,180	36,618	↑ 23.4%

Source: ACIA et les gouvernements provinciaux

Prix du porc de l'Ontario- poids paré

(valeur totale FAB à l'embarquement)

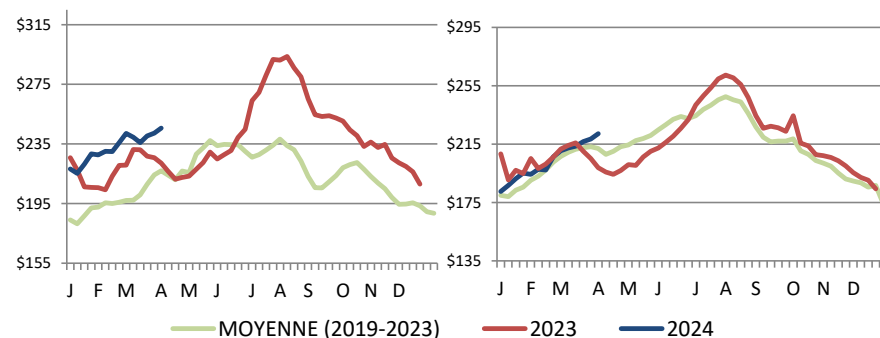

Prix moyen pondéré hebdomadaire (\$CDN/100kg)

Source: Offices de commercialisation provinciaux et gouvernements provinciaux et USDA

Exportations

Exportations canadiennes de viande porcine tonnes métriques

	Mensuelles		Chg	À ce jour		Chg
	févr.-24	févr.-23		févr.-24	févr.-23	
États-Unis	34,709	35,883	↓ -3.3%	70,642	72,540	↓ -2.6%
Japon	23,756	15,298	↑ 55.3%	51,987	29,924	↑ 73.7%
Chine	15,541	16,821	↓ -7.6%	29,968	35,094	↓ -14.6%
Mexique	13,671	12,490	↑ 9.5%	27,973	27,486	↑ 1.8%
Philippines	10,148	8,108	↑ 25.2%	17,189	12,671	↑ 35.7%
Corée du Sud	8,335	4,303	↑ 93.7%	16,458	7,476	-
Taiwan	4,313	3,904	↑ 10.5%	7,907	6,954	↑ 13.7%
Colombie	1,863	2,041	↓ -8.8%	4,305	4,376	↓ -1.6%
Australie	1,512	649	-	3,294	1,141	-
Malaisie	1,329	314	-	2,464	339	-
U.E. - 27	185	55	-	321	58	-
Autres	6,449	6,571	↓ -1.9%	4,715	4,882	↓ -3.4%
Total	121,811	106,438	↑ 14.4%	243,672	209,511	↑ 16.3%

Exportations domestiques seulement (exclus les réexportations)

Source : Statistique Canada

Exportations canadiennes de porcs d'engraissement vers les États-Unis

	Semaine se terminant		Chg	À ce jour		Chg
	30-Mar-24	01-Apr-23		30-Mar-24	01-Apr-23	
Nombre de tête	99,543	100,410	↓ -0.9%	1,236,729	1,233,383	↑ 0.3%

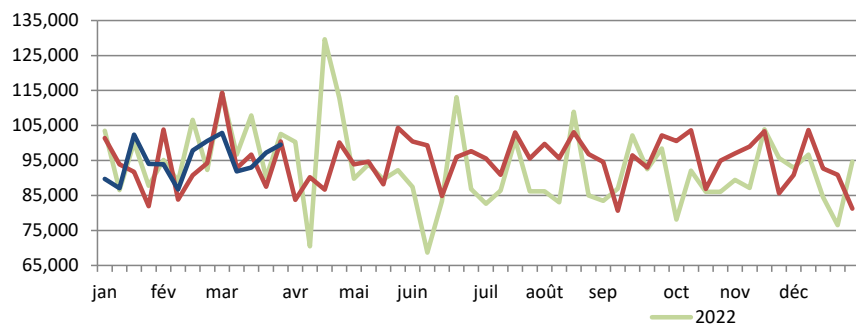

Source: USDA - APHIS

PRÉPARÉ PAR : DIVISION DE L'INDUSTRIE ANIMALE, SECTION D'INFORMATION SUR LES MARCHÉS

Exportations canadiennes de viande porcine CDN\$ ('000)

	Mensuelles		Chg	À ce jour		Chg
	févr.-24	févr.-23		févr.-24	févr.-23	
États-Unis	145,103	140,031	↑ 3.6%	291,171	289,450	↑ 0.6%
Japon	121,039	72,198	↑ 67.6%	265,182	145,800	↑ 81.9%
Corée du Sud	39,120	18,218	-	76,686	30,166	-
Chine	34,820	37,965	↓ -8.3%	66,681	80,072	↓ -16.7%
Mexique	30,193	27,908	↑ 8.2%	61,354	60,144	↑ 2.0%
Philippines	25,334	20,170	↑ 25.6%	44,016	31,198	↑ 41.1%
Taiwan	14,563	11,420	↑ 27.5%	26,013	20,753	↑ 25.3%
Colombie	5,228	5,525	↓ -5.4%	12,551	11,578	↑ 8.4%
Australie	4,334	1,410	-	9,810	2,843	-
Malaisie	3,611	1,010	-	7,277	1,084	-
U.E. - 27	620	203	-	1,026	221	-
Autres	20,728	16,545	↑ 25.3%	14,872	12,679	↑ 17.3%
Total	444,694	352,602	↑ 26.1%	897,367	702,533	↑ 27.7%

Exportations domestiques seulement (exclus les réexportations)

Exportations canadiennes de porcs de marché/truies/verrats vers les États-Unis

	Semaine se terminant		Chg	À ce jour		Chg
	30-Mar-24	01-Apr-23		30-Mar-24	01-Apr-23	
Nombre de tête	38,556	30,958	↑ 24.5%	481,003	401,225	↑ 19.9%

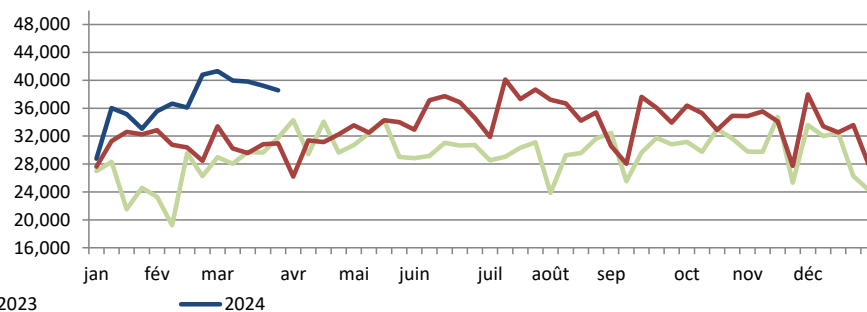

Importations

tonnes métriques

	Semaine se terminant		Chg	À ce jour		Chg
	06-avr.-24	08-avr.-23		06-avr.-24	08-avr.-23	
**Porc frais et congelé						
États-Unis	2,204	2,520	↓ -12.5%	37,187	39,256	↓ -5.3%
Brésil	0	125	-	2,609	500	-
Allemagne	48	74	↓ -35.5%	1,794	3,581	↓ -49.9%
Danemark	0	123	-	1,168	3,212	↓ -63.6%
Pays-Bas	0	81	-	522	613	↓ -14.9%
Autres	0	104	-	616	2,316	↓ -73.4%
Total porc frais et congelé	2,252	3,027	↓ -25.6%	43,895	49,477	↓ -11.3%

Source: ACIA

	Semaine se terminant		Chg	À ce jour		Chg
	06-avr.-24	08-avr.-23		06-avr.-24	08-avr.-23	
**Porc transformé						
États-Unis	1,100	794	↑ 38.6%	21,082	18,916	↑ 11.5%
Italie	6	43	↓ -85.2%	1,115	1,192	↓ -6.5%
Danemark	0	0	-	250	83	-
Autres	3	59	-	625	555	↑ 12.7%
Total porc transformé	1110	843	↑ 31.6%	23,073	20,745	↑ 11.2%
Total saindoux	0	0	-	117	1	-
Total	3,362	3,871	↓ -13.1%	67,084	70,224	↓ -4.5%

Source: ACIA

Indicateurs de marché

Indice des prix à la consommation - Porc frais et congelé

Base 2002, mensuel

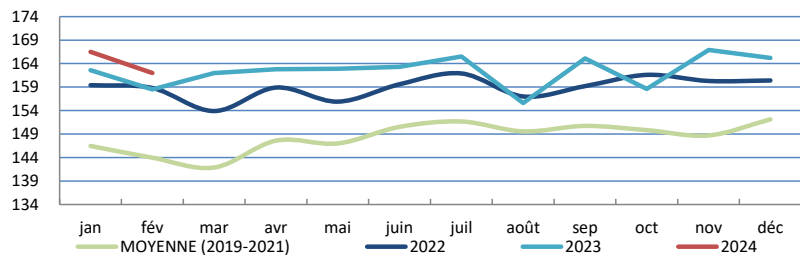

Source : Statistique Canada

Taux de change et prix au détail des produits de porc

\$US/\$CDN

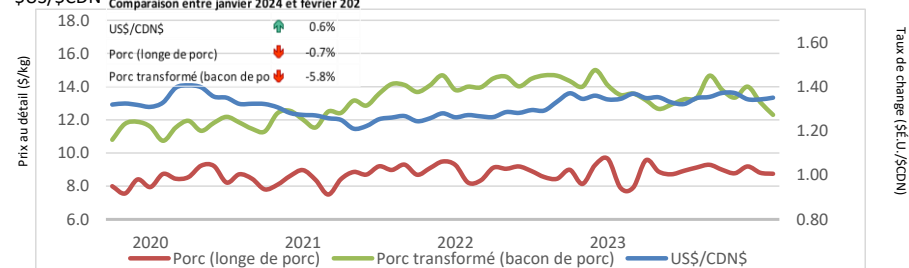

Source : Statistique Canada et la Banque du Canada

Valeur estimée moyenne des découpes de la carcasse de porc sur le marché de gros aux É.U.

(É.U.\$/cwt)

	Semaine se terminant		Chg	Valeur moyenne à ce jour		Chg
	06-avr.-24	08-avr.-23		06-avr.-24	08-avr.-23	
Carcasse	96.91	77.66	↑ 24.8%	90.15	82.09	↑ 9.8%
Longe	94.45	79.77	↑ 18.4%	86.38	82.70	↑ 4.4%
Épaule palette	117.51	101.22	↑ 16.1%	106.83	100.75	↑ 6.0%
Épaule picnic	72.30	69.10	↑ 4.6%	67.37	66.71	↑ 1.0%
Côtes de flanc	169.58	114.55	↑ 48.0%	147.54	117.47	↑ 25.6%
Fesse	85.59	69.97	↑ 22.3%	77.54	77.34	↑ 0.3%
Flanc	123.40	82.10	↑ 50.3%	125.79	94.03	↑ 33.8%

Source: USDA-APHIS: National Weekly Pork Report

Valeur estimée de la carcasse sur le marché de gros aux É.U.

(É.U.\$/cwt)

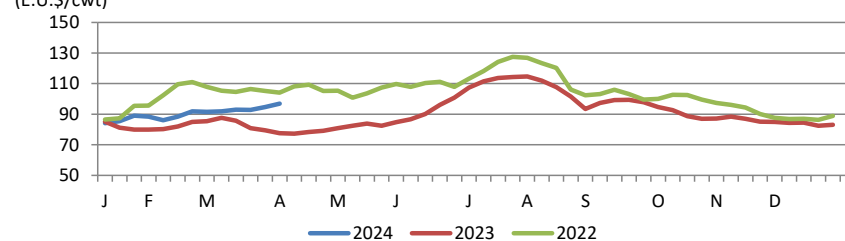

*Calculs basés à partir d'un carcasse de 205 lbs. 53-54% maigre, 0.65"-0.80" GD dernière côte

États-Unis

United States Hog Slaughter and Pork Production

	Semaine se terminant		Chg	À ce jour		Chg
	06-avr.-24	08-avr.-23		06-avr.-24	08-avr.-23	
Abattage ('000 têtes)	2,421	2,370	↑ 2.2%	35,092	34,891	↑ 0.6%
Production de porc (mil lbs)	521	514	↑ 1.3%	7,589	7,578	↑ 0.1%
Poids de carcasse moyenne (lbs)	215	217	↓ -0.9%			

Source: United State Department of Agriculture (USDA)

United States Hog Market Prices - By Region

Moyenne hebdomadaire pondérée de carcasse (É.U.\$/cwt)

	Semaine se terminant		Chg	À ce jour		Chg
	06-avr.-24	08-avr.-23		06-avr.-24	08-avr.-23	
US - National	85.69	74.31	↑ 15.3%	77.61	78.06	↓ -0.6%
Eastern Cornbelt	86.89	72.20	↑ 20.3%	79.42	75.83	↑ 4.7%
Iowa Minnesota	84.82	74.31	↑ 14.1%	76.24	78.06	↓ -2.3%
Western Cornbelt	84.92	74.11	↑ 14.6%	75.52	77.92	↓ -3.1%

Total des prix moyens pondérés composites*

	06-avr.-24	08-avr.-23	Chg	06-avr.-24	08-avr.-23	Chg
Porcelet sevré précocement	49.07	32.59	↑ 50.6%	48.64	55.05	↓ -11.6%
Porc d'engraissement 40 lbs	97.38	72.50	↑ 34.3%	77.45	86.29	↓ -10.2%

*comprend contrats et vente aux enchères

Source: USDA: National Direct

Importations américaines de viande porcine

Poids de carcasse - tonnes

	Mensuelles		Chg	À ce jour		Chg
	févr.-24	févr.-23		févr.-24	févr.-23	
Canada	27,570	28,932	↓ -4.7%	55,612	59,392	↓ -6.4%
Mexique	3,544	3,177	↑ 11.6%	6,867	6,554	↑ 4.8%
Brésil	3,134	1,221	-	6,652	2,552	-
Danemark	2,256	2,282	↓ -1.2%	5,466	4,355	↑ 25.5%
Pologne	1,898	2,163	↓ -12.2%	4,126	4,130	↓ -0.1%
Autres	4,132	3,814	↑ 8.3%	9,207	7,488	↑ 23.0%
Total	43,475	41,447	↑ 4.9%	87,929	84,470	↑ 4.1%

Source : USDA, Service de recherche économique

Exportations américaines de viande porcine

Poids de carcasse - tonnes

	Mensuelles		Chg	À ce jour		Chg
	févr.-24	févr.-23		févr.-24	févr.-23	
Mexique	99,006	81,159	↑ 22.0%	205,965	184,818	↑ 11.4%
Japon	39,738	40,217	↓ -1.2%	79,655	79,833	↓ -0.2%
Corée du Sud	29,428	17,454	↑ 68.6%	58,374	36,519	↑ 59.8%
Canada	19,438	18,659	↑ 4.2%	38,563	39,785	↓ -3.1%
Colombie	15,299	9,326	↑ 64.0%	28,655	18,153	↑ 57.8%
Autres	59,850	42,865	↑ 39.6%	124,581	121,691	↑ 2.4%
Total	269,184	228,715	↑ 17.7%	535,793	480,799	↑ 11.4%

Source : USDA, Service de recherche économique

Pour plus d'information, veuillez contacter

Francois Bédard

Spécialiste de secteur - porc

Division de l'industrie animale

Francois.Bedard@agr.gc.ca

Tél: 613-282-4103