

# Coup d'oeil sur le porc

La semaine terminant le 6 mai 2023



## Abattage de porc sous inspection fédérale

Nombre de tête

	Semaine se terminant		Chg	À ce jour		Chg
	6-May-23	7-May-22		6-May-23	7-May-22	
Ouest	181,120	190,754	↓ -5.1%	3,245,048	3,128,868	↑ 3.7%
Est	238,157	234,799	↑ 1.4%	4,180,425	4,350,185	↓ -3.9%
<b>Canada</b>	<b>419,277</b>	<b>425,553</b>	<b>↓ -1.5%</b>	<b>7,425,473</b>	<b>7,479,053</b>	<b>↓ -0.7%</b>
<b>Poids de carcasse (kg)*[1]</b>	<b>108.67</b>	<b>109.77</b>	<b>↓ -1.0%</b>	<b>109.34</b>	<b>111.94</b>	<b>↓ -2.3%</b>
<b>Production porcine (t)</b>	<b>45,563</b>	<b>46,714</b>	<b>↓ -2.5%</b>	<b>811,901</b>	<b>837,173</b>	<b>↓ -3.0%</b>

[1] La semaine terminant le 06 mai 2023 (kg)

Source: Agence canadienne d'inspection des aliments (ACIA)

Note: Ouest (C.-B., Alb., Sask., Man.) et Est (Ont., QC, N.-B., N.-É., Î.-P.-É.)

## Prix du porc [1]

\$CDN/100kg

	Semaine se terminant		Chg	Prix moyen à ce jour		Chg
	6-May-23	7-May-22		6-May-23	7-May-22	
Colombie-Britannique	189.97	242.22	↓ -21.6%	196.17	216.60	↓ -9.4%
Alberta	190.30	238.10	↓ -20.1%	195.99	212.45	↓ -7.7%
Saskatchewan	186.68	229.85	↓ -18.8%	190.33	209.22	↓ -9.0%
Manitoba	201.01	241.62	↓ -16.8%	202.51	222.05	↓ -8.8%
Ontario [1]	213.41	254.17	↓ -16.0%	217.30	237.87	↓ -8.7%
Québec **	171.12	202.25	↓ -15.4%	179.60	210.66	↓ -14.7%
Nouveau-Brunswick	180.87	235.23	↓ -23.1%	184.26	213.83	↓ -13.8%
Nouvelle-Écosse	184.19	246.43	↓ -25.3%	193.97	219.07	↓ -11.5%
Île-du-Prince-Édouard	171.12	235.26	↓ -27.3%	184.75	213.95	↓ -13.6%

[1] Le prix de l'Ontario représente la valeur totale FAB à l'embarquement, non pas l'Index 100

La formule de prix pour le Québec inclut une référence au prix de gros de la découpe de porc de l'USDA

Source: Offices de commercialisation provinciaux et gouvernements provinciaux et USDA

## Abattage canadien de porc selon la province d'origine (fédérale et provinciale)

Nombre de tête

	Semaine se terminant		Chg	À ce jour		Chg
	6-May-23	7-May-22		6-May-23	7-May-22	
Colombie-Britannique	3,090	3,407	↓ -9.3%	55,556	56,255	↓ -1.2%
Alberta	40,906	42,109	↓ -2.9%	767,133	757,730	↑ 1.2%
Saskatchewan	37,635	35,388	↑ 6.3%	633,617	588,819	↑ 7.6%
Manitoba	99,968	111,226	↓ -10.1%	1,802,137	1,758,424	↑ 2.5%
Ontario	106,186	107,726	↓ -1.4%	1,955,554	1,939,995	↑ 0.8%
Québec	142,894	143,823	↓ -0.6%	2,443,911	2,633,684	↓ -7.2%
Nouveau-Brunswick	576	153	-	6,671	8,463	↓ -21.2%
Nouvelle-Écosse	114	163	↓ -30.1%	2,332	3,372	↓ -30.8%
Île-du-Prince-Édouard	890	797	↑ 11.7%	16,227	22,502	↓ -27.9%
<b>Canada</b>	<b>432,259</b>	<b>444,792</b>	<b>↓ -2.8%</b>	<b>7,683,138</b>	<b>7,769,244</b>	<b>↓ -1.1%</b>

## Abattage de truie/verrats estimés (comprend les abattages sous inspection fédérale et provinciale)

Ouest	1,602	1,320	↑ 21.4%	30,769	24,102	↑ 27.7%
Est	861	839	↑ 2.6%	14,982	16,339	↓ -8.3%
<b>Canada</b>	<b>2,463</b>	<b>2,159</b>	<b>↑ 14.1%</b>	<b>45,751</b>	<b>40,441</b>	<b>↑ 13.1%</b>

Source: ACIA et les gouvernements provinciaux

## Prix du porc de l'Ontario- poids paré (valeur totale FAB à l'embarquement)

## Prix du porc du Manitoba -Index 100

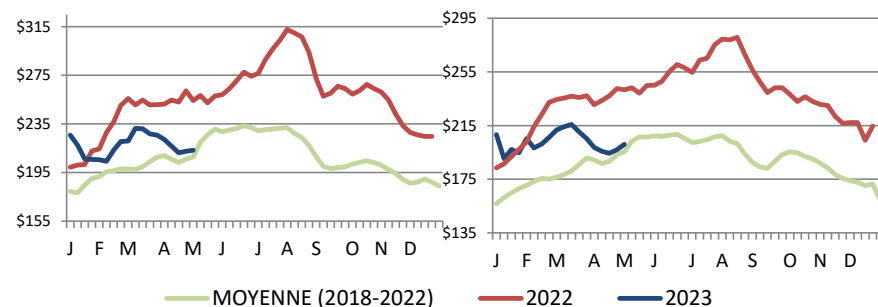

Prix moyen pondéré hebdomadaire (\$CDN/100kg)

Source: Offices de commercialisation provinciaux et gouvernements provinciaux et USDA

## Exportations

### Exportations canadiennes de viande porcine tonnes métriques

	Mensuelles		Chg	À ce jour		Chg
	Mar-23	Mar-22		Mar-23	Mar-22	
États-Unis	36,611	46,683	↓ -21.6%	109,048	124,321	↓ -12.3%
Chine	22,640	14,018	↑ 61.5%	57,733	43,794	↑ 31.8%
Japon	15,394	21,844	↓ -29.5%	45,199	57,510	↓ -21.4%
Mexique	13,472	19,281	↓ -30.1%	40,885	49,615	↓ -17.6%
Philippines	11,684	16,658	↓ -29.9%	24,329	40,935	↓ -40.6%
Taiwan	5,106	3,191	↑ 60.0%	12,060	7,749	↑ 55.6%
Corée du Sud	4,185	6,145	↓ -31.9%	11,638	14,609	↓ -20.3%
Colombie	1,803	653	-	6,203	2,195	-
Panama	616	585	↑ 5.4%	2,155	1,643	↑ 31.1%
Nouvelle-Zélande	830	391	-	1,832	1,078	↑ 70.0%
U.E. - 27	197	4	-	255	87	-
Autres	6,276	7,422	↓ -15.4%	16,589	20,587	↓ -19.4%
<b>Total</b>	<b>118,816</b>	<b>136,875</b>	<b>↓ -13.2%</b>	<b>327,927</b>	<b>364,122</b>	<b>↓ -9.9%</b>

Exportations domestiques seulement (exclus les réexportations)  
Source : Statistique Canada

### Exportations canadiennes de porcs d'engraissement vers les États-Unis

	Semaine se terminant		Chg	À ce jour		Chg
	29-Apr-23	30-Apr-22		29-Apr-23	30-Apr-22	
Nombre de tête	100,144	112,842	↓ -11.3%	1,600,577	1,685,954	↓ -5.1%

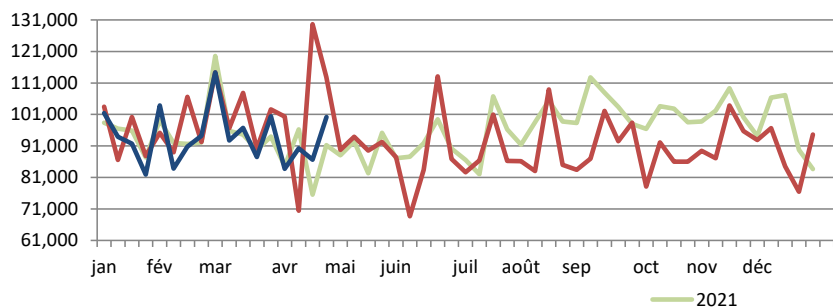

Source: USDA - APHIS

### Exportations canadiennes de viande porcine CDN\$ ('000)

	Mensuelles		Chg	À ce jour		Chg
	Mar-23	Mar-22		Mar-23	Mar-22	
États-Unis	148,303	196,652	↓ -24.6%	433,338	514,162	↓ -15.7%
Chine	57,798	27,203	-	137,870	92,267	↑ 49.4%
Japon	72,005	110,962	↓ -35.1%	217,333	294,975	↓ -26.3%
Mexique	32,100	34,648	↓ -7.4%	92,146	84,089	↑ 9.6%
Philippines	30,083	31,408	↓ -4.2%	61,211	80,156	↓ -23.6%
Taiwan	16,657	6,260	-	37,410	15,941	-
Corée du Sud	16,104	19,081	↓ -15.6%	46,230	49,672	↓ -6.9%
Colombie	5,766	1,185	-	17,400	3,825	-
Panama	1,646	1,175	↑ 40.0%	5,112	3,152	↑ 62.2%
Nouvelle-Zélande	2,187	947	-	4,598	2,524	↑ 82.2%
U.E. - 27	722	26	-	944	266	-
Autres	17,876	18,018	↓ -0.8%	44,893	48,729	↓ -7.9%
<b>Total</b>	<b>401,246</b>	<b>447,566</b>	<b>↓ -10.3%</b>	<b>1,098,486</b>	<b>1,189,759</b>	<b>↓ -7.7%</b>

Exportations domestiques seulement (exclus les réexportations)

### Exportations canadiennes de porcs de marché/truies/verrats vers les États-Unis

	Semaine se terminant		Chg	À ce jour		Chg
	29-Apr-23	30-Apr-22		29-Apr-23	30-Apr-22	
Nombre de tête	32,259	29,658	↑ 8.8%	522,857	475,386	↑ 10.0%

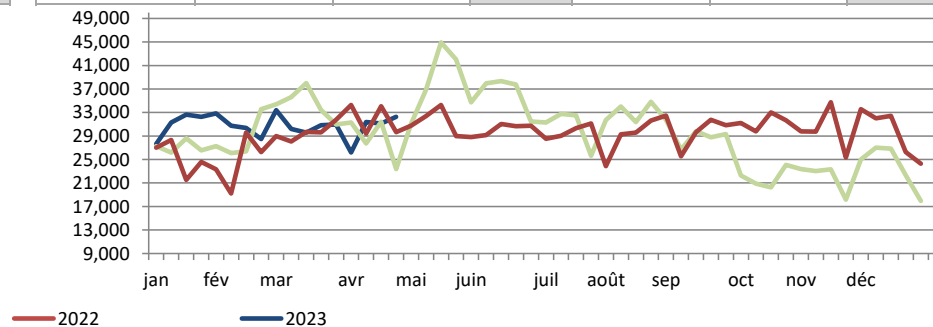

## Importations

tonnes métriques

	Semaine se terminant		Chg	À ce jour		Chg
	6-May-23	7-May-22		6-May-23	7-May-22	
<b>**Porc frais et congelé</b>						
États-Unis	2,942	1,893 ↑	55.4%	49,708	37,431 ↑	32.8%
Allemagne	0	696	-	3,854	7,319 ↓	-47.3%
Danemark	24	124 ↓	-80.6%	3,204	2,841 ↑	12.8%
Espagne	25	178 ↓	-86.0%	768	2,720 ↓	-71.8%
Pays-Bas	0	150	-	688	1,131 ↓	-39.1%
Autres	0	456	-	1,967	3,274 ↓	-39.9%
<b>Total porc frais et congelé</b>	<b>2,991</b>	<b>3,347 ↓</b>	<b>-10.6%</b>	<b>60,190</b>	<b>54,717 ↑</b>	<b>10.0%</b>

Source: ACIA

\* Please note the CFIA data will be updated next week.

## Indicateurs de marché

### Indice des prix à la consommation - Porc frais et congelé

Base 2002, mensuel

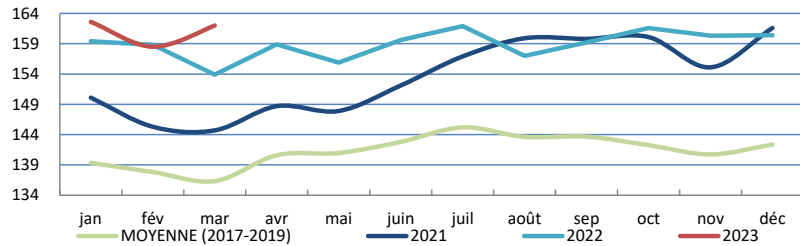

Source : Statistique Canada

### Valeur estimée moyenne des découpes de la carcasse de porc sur le marché de gros aux É.U.

(É.U.\$/cwt)

	Semaine se terminant		Chg	Valeur moyenne à ce jour		Chg
	6-May-23	7-May-22		6-May-23	7-May-22	
Carcasse	80.92	105.39 ↓	-23.2%	81.39	102.32 ↓	-20.5%
Longe	81.72	100.80 ↓	-18.9%	82.38	98.59 ↓	-16.4%
Épaule palette	117.46	112.10 ↑	4.8%	102.78	110.81 ↓	-7.2%
Épaule picnic	64.73	66.54 ↓	-2.7%	66.26	59.18 ↑	12.0%
Côtes de flanc	113.43	196.54 ↓	-42.3%	116.55	172.00 ↓	-32.2%
Fesse	76.33	91.40 ↓	-16.5%	76.36	76.39 ↓	0.0%
Flanc	82.00	157.03 ↓	-47.8%	90.91	177.66 ↓	-48.8%

Source: USDA-APHIS: National Weekly Pork Report

	Semaine se terminant		Chg	À ce jour		Chg
	6-May-23	7-May-22		6-May-23	7-May-22	
<b>**Porc transformé</b>						
États-Unis	901	1,106 ↓	-18.6%	22,794	22,838 ↓	-0.2%
Italie	11	76 ↓	-85.3%	1,347	1,527 ↓	-11.8%
L'Autriche	0	0	-	153	167 ↓	-8.5%
Autres	17	36 ↓	-52.5%	626	819 ↓	-23.6%
<b>Total porc transformé</b>	<b>929</b>	<b>1,219 ↓</b>	<b>-23.8%</b>	<b>24,919</b>	<b>25,351 ↓</b>	<b>-1.7%</b>
<b>Total saindoux</b>	<b>0</b>	<b>0</b>	<b>-</b>	<b>1</b>	<b>58 ↓</b>	<b>-98.1%</b>
<b>Total</b>	<b>3,920</b>	<b>4,566 ↓</b>	<b>-14.1%</b>	<b>85,111</b>	<b>80,126 ↑</b>	<b>6.2%</b>

Source: ACIA

### Taux de change et prix au détail des produits de porc

US\$/SCDN Comparaison entre janvier et mars 2

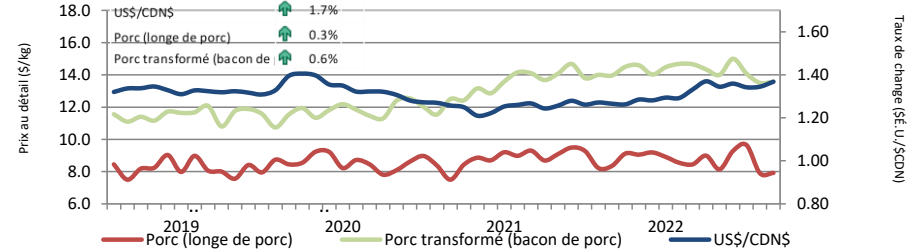

Source : Statistique Canada et la Banque du Canada

### Valeur estimée de la carcasse sur le marché de gros aux É.U.

(É.U.\$/cwt)

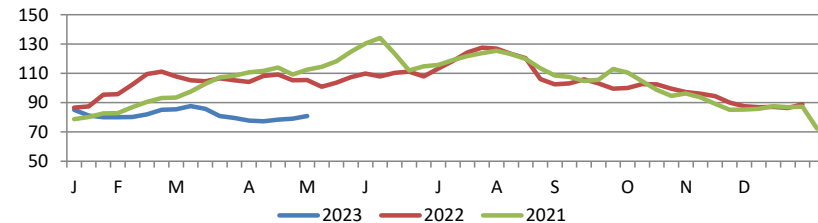

\*Calculs basés à partir d'un carcasse de 205 lbs. 53-54% maigre, 0.65"-0.80" GD dernière côte

## États-Unis

### Abattage de porc et production porcine aux États-Unis

	Semaine se terminant		Chg	À ce jour		Chg
	6-May-23	7-May-22		6-May-23	7-May-22	
Abattage ('000 têtes)	2,447	2,405	↑ 1.7%	44,602	43,898	↑ 1.6%
Production de porc (mil lbs)	531	526	↑ 1.0%	9,687	6,594	↑ 46.9%
Poids de carcasse moyenne (lbs)	217	219	↓ -0.9%			

Source: United State Department of Agriculture (USDA)

### Prix de marché du porc aux États-Unis selon la région

Moyenne hebdomadaire pondérée de carcasse (É.U.\$/cwt)

	Semaine se terminant		Chg	À ce jour		Chg
	6-May-23	7-May-22		6-May-23	7-May-22	
US - National	75.97	98.78	↓ -23.1%	77.23	92.49	↓ -16.5%
Eastern Cornbelt	74.62	92.96	↓ -19.7%	75.09	89.19	↓ -15.8%
Iowa Minnesota	75.81	98.98	↓ -23.4%	77.22	92.33	↓ -16.4%
Western Cornbelt	75.80	99.25	↓ -23.6%	77.08	92.50	↓ -16.7%

#### Total des prix moyens pondérés composites\*

	6-May-23	7-May-22	Chg	6-May-23	7-May-22	Chg
Porcelet sevré précocement	22.05	49.25	↓ -55.2%	46.89	63.86	↓ -26.6%
Porc d'engraissement 40 lbs	53.49	92.93	↓ -42.4%	80.40	108.68	↓ -26.0%

\*comprend contrats et vente aux enchères

Source: USDA: National Direct

### Importations américaines de viande porcine

Poids de carcasse - tonnes

	Mensuelles		Chg	À ce jour		Chg
	Mar-23	Mar-22		Mar-23	Mar-22	
Canada	29,509	38,087	↓ -22.5%	88,900	101,478	↓ -12.4%
Mexique	3,680	5,495	↓ -33.0%	10,234	14,333	↓ -43.5%
Danemark	2,404	3,821	↓ -37.1%	6,759	11,955	↓ -28.6%
Pologne	1,842	2,884	↓ -36.1%	5,972	8,808	↓ -32.2%
Italie	1,889	2,475	↓ -23.7%	4,714	5,617	↓ -16.1%
Autres	5,037	7,526	↓ -33.1%	12,252	20,366	↓ -39.8%
<b>Total</b>	<b>44,361</b>	<b>60,289</b>	<b>↓ -26.4%</b>	<b>128,831</b>	<b>162,557</b>	<b>↓ -20.7%</b>

Source : USDA, Service de recherche économique

### Exportations américaines de viande porcine

Poids de carcasse - tonnes

	Mensuelles		Chg	À ce jour		Chg
	Mar-23	Mar-22		Mar-23	Mar-22	
Mexique	101,955	92,317	↑ 10.4%	286,773	273,313	↑ 4.9%
Japon	46,520	44,490	↑ 4.6%	126,352	125,291	↑ 0.8%
Chine	20,282	18,830	↑ 7.7%	66,488	55,613	↑ 19.6%
Canada	23,830	22,636	↑ 5.3%	63,614	57,204	↑ 11.2%
Corée du Sud	26,360	20,304	↑ 29.8%	62,879	60,756	↑ 3.5%
Autres	56,895	48,257	↑ 17.9%	150,534	126,650	↑ 18.9%
<b>Total</b>	<b>275,842</b>	<b>246,834</b>	<b>↑ 11.8%</b>	<b>756,641</b>	<b>698,827</b>	<b>↑ 8.3%</b>

Source : USDA, Service de recherche économique

### Pour plus d'information, veuillez contacter

Francois Bédard

Spécialiste de secteur - porc

Division de l'industrie animale

[Francois.Bedard@agr.gc.ca](mailto:Francois.Bedard@agr.gc.ca)

Tél: 613-282-4103

[www.agr.gc.ca/vianderouge](http://www.agr.gc.ca/vianderouge)