

Coup d'oeil sur le porc

La semaine terminant le 29 avril



Abattage de porc sous inspection fédérale

Nombre de tête

	Semaine se terminant		Chg	À ce jour		Chg
	29-Apr-23	30-Apr-22		29-Apr-23	30-Apr-22	
Ouest	181,530	179,634	↑ 1.1%	3,063,928	2,938,114	↑ 4.3%
Est	237,331	235,378	↑ 0.8%	3,942,268	4,115,386	↓ -4.2%
Canada	418,861	415,012	↑ 0.9%	7,006,196	7,053,500	↓ -0.7%
Poids de carcasse (kg)*[1]	108.97	109.98	↓ -0.9%	109.30	112.10	↓ -2.5%
Production porcine (t)	45,644	45,643	↑ 0.0%	765,777	790,679	↓ -3.1%

[1] La semaine terminant le 29 avril 2023 (kg)

Source: Agence canadienne d'inspection des aliments (ACIA)

Note: Ouest (C.-B., Alb., Sask., Man.) et Est (Ont., QC, N.-B., N.-É., Î.-P.-É.)

Prix du porc [1]

\$CDN/100kg

	Semaine se terminant		Chg	Prix moyen à ce jour		Chg
	29-Apr-23	30-Apr-22		29-Apr-23	30-Apr-22	
Colombie-Britannique	187.36	237.08	↓ -21.0%	196.54	215.09	↓ -8.6%
Alberta	186.70	238.70	↓ -21.8%	196.33	210.94	↓ -6.9%
Saskatchewan	183.44	231.24	↓ -20.7%	190.55	208.00	↓ -8.4%
Manitoba	196.97	242.64	↓ -18.8%	202.60	220.90	↓ -8.3%
Ontario [1]	212.48	262.16	↓ -19.0%	217.53	236.92	↓ -8.2%
Québec **	167.34	203.87	↓ -17.9%	180.10	211.16	↓ -14.7%
Nouveau-Brunswick	175.30	237.09	↓ -26.1%	184.46	212.57	↓ -13.2%
Nouvelle-Écosse	182.60	239.74	↓ -23.8%	194.54	217.46	↓ -10.5%
Île-du-Prince-Édouard	167.34	229.94	↓ -27.2%	185.55	212.69	↓ -12.8%

[1] Le prix de l'Ontario représente la valeur totale FAB à l'embarquement, non pas l'Index 100

La formule de prix pour le Québec inclut une référence au prix de gros de la découpe de porc de l'USDA

Source: Offices de commercialisation provinciaux et gouvernements provinciaux et USDA

Abattage canadien de porc selon la province d'origine (fédérale et provinciale)

Nombre de tête

	Semaine se terminant		Chg	À ce jour		Chg
	29-Apr-23	30-Apr-22		29-Apr-23	30-Apr-22	
Colombie-Britannique	3,087	3,134	↓ -1.5%	52,466	52,848	↓ -0.7%
Alberta	40,814	39,671	↑ 2.9%	726,227	715,621	↑ 1.5%
Saskatchewan	36,228	36,849	↓ -1.7%	595,982	553,431	↑ 7.7%
Manitoba	101,738	102,804	↓ -1.0%	1,701,900	1,647,198	↑ 3.3%
Ontario	108,364	112,433	↓ -3.6%	1,849,368	1,832,269	↑ 0.9%
Québec	139,857	135,075	↑ 3.5%	2,301,017	2,489,861	↓ -7.6%
Nouveau-Brunswick	473	301	↑ 57.1%	6,095	8,310	↓ -26.7%
Nouvelle-Écosse	118	308	↓ -61.7%	2,218	3,209	↓ -30.9%
Île-du-Prince-Édouard	973	907	↑ 7.3%	15,337	21,705	↓ -29.3%
Canada	431,652	431,482	↑ 0.0%	7,250,610	7,324,452	↓ -1.0%

Abattage de truie/verrats estimés (comprend les abattages sous inspection fédérale et provinciale)

Ouest	1,450	1,554	↓ -6.7%	29,133	22,782	↑ 27.9%
Est	795	936	↓ -15.1%	14,121	15,500	↓ -8.9%
Canada	2,245	2,490	↓ -9.8%	43,254	38,282	↑ 13.0%

Source: ACIA et les gouvernements provinciaux

Prix du porc de l'Ontario- poids paré (valeur totale FAB à l'embarquement)

Prix du porc du Manitoba -Index 100

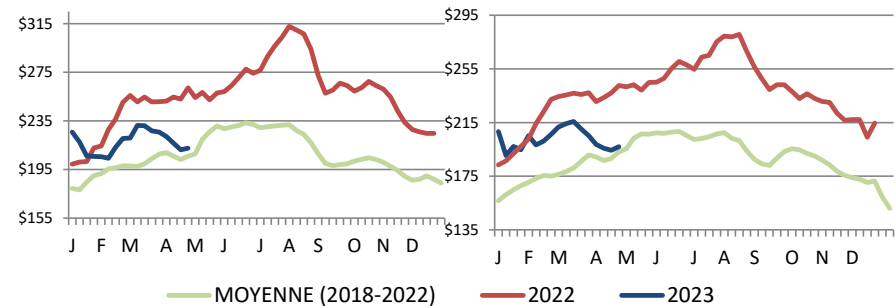

Prix moyen pondéré hebdomadaire (\$CDN/100kg)

Source: Offices de commercialisation provinciaux et gouvernements provinciaux et USDA

Exportations

Exportations canadiennes de viande porcine tonnes métriques

	Mensuelles		Chg	À ce jour		Chg
	Feb-23	Feb-22		Feb-23	Feb-22	
États-Unis	35,883	40,608	↓ -11.6%	72,436	77,637	↓ -6.7%
Chine	16,870	15,487	↑ 8.9%	35,143	29,777	↑ 18.0%
Japon	15,179	17,046	↓ -11.0%	29,805	35,665	↓ -16.4%
Mexique	12,417	13,458	↓ -7.7%	27,413	30,334	↓ -9.6%
Philippines	8,107	13,537	↓ -40.1%	12,644	24,277	↓ -47.9%
Corée du Sud	4,280	4,282	0.0%	7,453	8,464	↓ -11.9%
Taiwan	3,904	2,381	↑ 64.0%	6,954	4,558	↑ 52.6%
Colombie	2,015	954	↑ 111.2%	4,373	1,542	↑ 183.6%
Panama	867	546	↑ 59.0%	1,538	1,058	↑ 45.3%
Australie	625	834	↓ -25.0%	1,117	1,480	↓ -24.5%
U.E. - 27	55	5	↑ 979.3%	58	83	↓ -30.4%
Autres	5,963	6,942	↓ -14.1%	10,199	12,372	↓ -17.6%
Total	106,165	116,078	↓ -8.5%	209,133	227,247	↓ -8.0%

Exportations domestiques seulement (exclus les réexportations)
Source : Statistique Canada

Exportations canadiennes de porcs d'engraissement vers les États-Unis

	Semaine se terminant		Chg	À ce jour		Chg
	22-Apr-23	23-Apr-22		22-Apr-23	23-Apr-22	
Nombre de tête	86,642	129,639	↓ -33.2%	1,500,433	1,573,112	↓ -4.6%

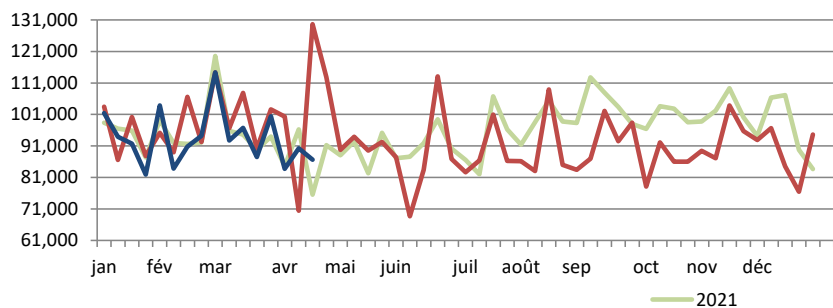

Source: USDA - APHIS

Exportations canadiennes de viande porcine CDN\$ ('000)

	Mensuelles		Chg	À ce jour		Chg
	Feb-23	Feb-22		Feb-23	Feb-22	
États-Unis	138,051	169,058	↓ -18.3%	285,036	317,510	↓ -10.2%
Chine	38,172	35,830	↑ 6.5%	80,279	65,064	↑ 23.4%
Japon	71,727	86,651	↓ -17.2%	145,329	184,013	↓ -21.0%
Mexique	27,811	22,805	↑ 22.0%	60,047	49,441	↑ 21.5%
Philippines	20,165	26,108	↓ -22.8%	31,124	48,747	↓ -36.2%
Corée du Sud	18,178	16,454	↑ 10.5%	30,126	30,591	↓ -1.5%
Taiwan	11,420	5,173	↑ 120.8%	20,753	9,681	↑ 114.4%
Colombie	5,437	1,642	↑ 231.2%	11,547	2,640	↑ 337.4%
Panama	1,927	1,048	↑ 83.8%	3,467	1,976	↑ 75.4%
Australie	1,336	2,169	↓ -38.4%	2,769	4,043	↓ -31.5%
U.E. - 27	203	26	↑ 684.6%	221	241	↓ -8.1%
Autres	15,444	15,571	↓ -0.8%	26,659	28,245	↓ -5.6%
Total	349,873	382,535	↓ -8.5%	697,355	742,193	↓ -6.0%

Exportations domestiques seulement (exclus les réexportations)

Exportations canadiennes de porcs de marché/truies/verrats vers les États-Unis

	Semaine se terminant		Chg	À ce jour		Chg
	22-Apr-23	23-Apr-22		22-Apr-23	23-Apr-22	
Nombre de tête	31,146	34,073	↓ -8.6%	490,598	445,728	↑ 10.1%

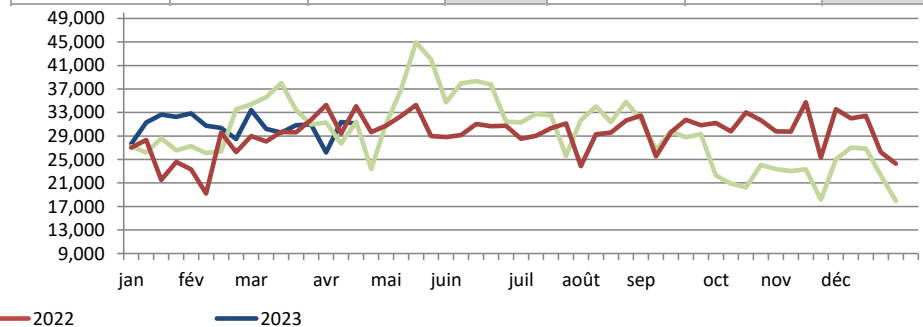

Importations

tonnes métriques

	Semaine se terminant		Chg	À ce jour		Chg
	29-Apr-23	30-Apr-22		29-Apr-23	30-Apr-22	
**Porc frais et congelé						
États-Unis	2,669	1,953	↑ 36.7%	46,666	35,499	↑ 31.5%
Allemagne	94	638	↓ -85.2%	3,509	6,624	↓ -47.0%
Danemark	0	0	-	2,830	2,717	↑ 4.1%
Espagne	25	96	↓ -74.3%	693	2,542	↓ -72.7%
Pays-Bas	0	48	-	663	981	↓ -32.4%
Autres	0	400	-	1,828	2,968	↓ -38.4%
Total porc frais et congelé	2,788	3,087	↓ -9.7%	56,189	51,330	↑ 9.5%

Source: ACIA

* Please note the CFIA data will be updated next week.

Indicateurs de marché

Indice des prix à la consommation - Porc frais et congelé

Base 2002, mensuel

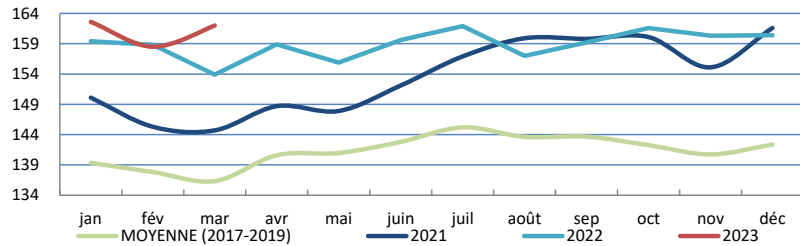

Source : Statistique Canada

Valeur estimée moyenne des découpes de la carcasse de porc sur le marché de gros aux É.U.

(É.U.\$/cwt)

	Semaine se terminant		Chg	Valeur moyenne à ce jour		Chg
	29-Apr-23	30-Apr-22		29-Apr-23	30-Apr-22	
Carcasse	79.12	105.18	↓ -24.8%	81.42	102.14	↓ -20.3%
Longe	81.69	100.13	↓ -18.4%	82.41	98.46	↓ -16.3%
Épaule palette	112.40	114.85	↓ -2.1%	101.91	110.73	↓ -8.0%
Épaule picnic	64.39	66.69	↓ -3.4%	66.35	58.75	↑ 12.9%
Côtes de flanc	113.99	197.51	↓ -42.3%	116.73	170.56	↓ -31.6%
Fesse	72.59	87.69	↓ -17.2%	76.36	75.51	↑ 1.1%
Flanc	79.91	160.38	↓ -50.2%	91.44	178.87	↓ -48.9%

Source: USDA-APHIS: National Weekly Pork Report

	Semaine se terminant		Chg	À ce jour		Chg
	29-Apr-23	30-Apr-22		29-Apr-23	30-Apr-22	
**Porc transformé						
États-Unis	902	925	↓ -2.5%	21,813	21,724	↑ 0.4%
Italie	14	53	↓ -73.4%	1,317	1,450	↓ -9.2%
L'Autriche	0	23	-	153	167	↓ -8.5%
Autres	0	9	-	511	783	↓ -34.8%
Total porc transformé	916	1,010	↓ -9.3%	23,793	24,124	↓ -1.4%
Total saindoux	0	0	-	1	58	↓ -98.1%
Total	3,704	4,097	↓ -9.6%	79,983	75,512	↑ 5.9%

Source: ACIA

Taux de change et prix au détail des produits de porc

Comparaison entre janvier et mars 2

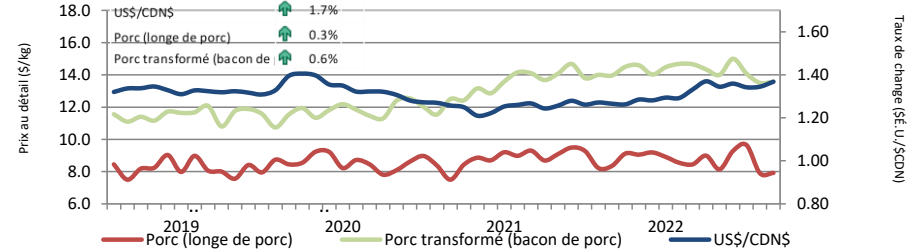

Source : Statistique Canada et la Banque du Canada

Valeur estimée de la carcasse sur le marché de gros aux É.U.

(É.U.\$/cwt)

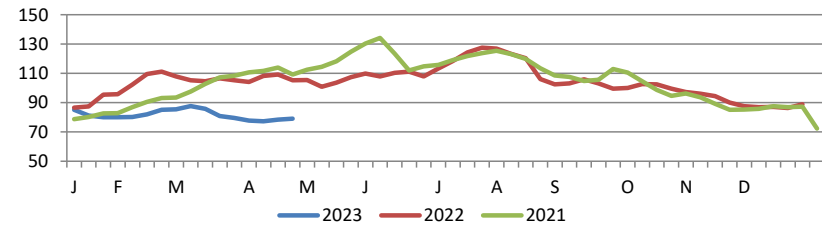

*Calculs basés à partir d'un carcasse de 205 lbs. 53-54% maigre, 0.65"-0.80" GD dernière côte

États-Unis

Abattage de porc et production porcine aux États-Unis

	Semaine se terminant		Chg	À ce jour		Chg
	29-Apr-23	30-Apr-22		29-Apr-23	30-Apr-22	
Abattage ('000 têtes)	2,387	2,367	↑ 0.8%	42,156	41,493	↑ 1.6%
Production de porc (mil lbs)	518	517	↑ 0.2%	9,156	9,068	↑ 1.0%
Poids de carcasse moyenne (lbs)	217	219	↓ -0.9%			

Source: United State Department of Agriculture (USDA)

Prix de marché du porc aux États-Unis selon la région

Moyenne hebdomadaire pondérée de carcasse (É.U.\$/cwt)

	Semaine se terminant		Chg	À ce jour		Chg
	29-Apr-23	30-Apr-22		29-Apr-23	30-Apr-22	
US - National	74.72	99.49	↓ -24.9%	77.31	92.12	↓ -16.1%
Eastern Cornbelt	72.90	93.84	↓ -22.3%	75.12	88.96	↓ -15.6%
Iowa Minnesota	74.47	99.77	↓ -25.4%	77.30	91.94	↓ -15.9%
Western Cornbelt	74.42	99.97	↓ -25.6%	77.15	92.10	↓ -16.2%

Total des prix moyens pondérés composites*

	29-Apr-23	30-Apr-22	Chg	29-Apr-23	30-Apr-22	Chg
Porcelet sevré précocement	18.80	54.02	↓ -65.2%	48.58	64.58	↓ -24.8%
Porc d'engraissement 40 lbs	49.45	100.35	↓ -50.7%	81.28	109.18	↓ -25.5%

*comprend contrats et vente aux enchères

Source: USDA: National Direct

Importations américaines de viande porcine

Poids de carcasse - tonnes

	Mensuelles		Chg	À ce jour		Chg
	Mar-23	Mar-22		Mar-23	Mar-22	
Canada	29,509	38,087	↓ -22.5%	88,900	101,478	↓ -12.4%
Mexique	3,680	5,495	↓ -33.0%	10,234	14,333	↓ -43.5%
Danemark	2,404	3,821	↓ -37.1%	6,759	11,955	↓ -28.6%
Pologne	1,842	2,884	↓ -36.1%	5,972	8,808	↓ -32.2%
Italie	1,889	2,475	↓ -23.7%	4,714	5,617	↓ -16.1%
Autres	5,037	7,526	↓ -33.1%	12,252	20,366	↓ -39.8%
Total	44,361	60,289	↓ -26.4%	128,831	162,557	↓ -20.7%

Source : USDA, Service de recherche économique

Exportations américaines de viande porcine

Poids de carcasse - tonnes

	Mensuelles		Chg	À ce jour		Chg
	Mar-23	Mar-22		Mar-23	Mar-22	
Mexique	101,955	92,317	↑ 10.4%	286,773	273,313	↑ 4.9%
Japon	46,520	44,490	↑ 4.6%	126,352	125,291	↑ 0.8%
Chine	20,282	18,830	↑ 7.7%	66,488	55,613	↑ 19.6%
Canada	23,830	22,636	↑ 5.3%	63,614	57,204	↑ 11.2%
Corée du Sud	26,360	20,304	↑ 29.8%	62,879	60,756	↑ 3.5%
Autres	56,895	48,257	↑ 17.9%	150,534	126,650	↑ 18.9%
Total	275,842	246,834	↑ 11.8%	756,641	698,827	↑ 8.3%

Source : USDA, Service de recherche économique

Pour plus d'information, veuillez contacter

Francois Bédard

Spécialiste de secteur - porc

Division de l'industrie animale

Francois.Bedard@agr.gc.ca

Tél: 613-282-4103

www.agr.gc.ca/vianderouge