



# Coup d'œil sur le bœuf - CANADA

Total à ce jour pour la période se terminant le 4 décembre 2021

Abattage sous inspection fédérale (têtes)	Ouest			Est			CANADA		
	2021	2020	% chg	2021	2020	% chg	2021	2020	% chg
Bouvillons	1,310,940	1,211,867	8 %	404,904	393,947	3 %	1,715,844	1,605,814	7 %
Taures	771,419	698,837	10 %	122,861	113,272	8 %	894,280	812,109	10 %
Vaches	309,740	275,026	13 %	106,599	96,371	11 %	416,339	371,397	12 %
Taureaux	15,912	11,549	38 %	535	519	3 %	16,447	12,068	36 %
<b>Total YTD</b>	<b>2,408,011</b>	<b>2,197,279</b>	<b>10 %</b>	<b>634,899</b>	<b>604,109</b>	<b>5 %</b>	<b>3,042,910</b>	<b>2,801,388</b>	<b>9 %</b>
<b>Total jan. - déc. 2020</b>		<b>2,417,568</b>			<b>639,543</b>			<b>3,057,111</b>	
<b>Poids carcasse (lbs)</b>									
Bouvillons	907	907	0 %	953	940	1 %	918	915	0 %
Taures	839	838	0 %	853	845	1 %	841	839	0 %
Vaches	743	753	-1 %	670	667	0 %	724	730	-1 %
Taureaux	995	959	4 %	999	951	5 %	995	959	4 %

Source: Agence canadienne de classement du boeuf (ACCB)

<b>Rendement (tonnes)</b>									
Engraissement	833,286	764,151	9 %	222,649	211,343	5 %	1,055,935	975,494	8 %
Réforme	111,508	98,905	13 %	32,633	29,394	11 %	144,141	128,299	12 %
<b>Total</b>	<b>944,794</b>	<b>863,056</b>	<b>9 %</b>	<b>255,282</b>	<b>240,737</b>	<b>6 %</b>	<b>1,200,076</b>	<b>1,103,792</b>	<b>9 %</b>
<b>Total jan. - déc. 2020</b>		<b>950,862</b>			<b>254,992</b>			<b>1,205,854</b>	

<b>Importations</b> Pour la période 1 jan. - 30 oct. 2021				<b>Importations</b> Pour la période 1 jan. - 4 déc. 2021			
<b>Bovins vivants des É.-U.</b>				<b>Importations bœuf/veau</b>			
(têtes)	2021	2020	% chg	(tonnes)	2021	2020	% chg
pure race	14,511	3,748	-	États-Unis	93,103	101,670	-8 %
croisé	348,846	210,799	65 %	Nouvelle-Zélande	11,669	16,752	-30 %
<b>Total</b>	<b>363,357</b>	<b>214,547</b>	<b>69 %</b>	Mexique	8,299	7,679	8 %
				Uruguay	8,028	13,830	-42 %
				Australie	6,725	13,192	-49 %
				Espagne	3,644	3,719	-2 %
				Autres	16,452	20,608	-20 %
				<b>Total</b>	<b>147,920</b>	<b>177,450</b>	<b>-17 %</b>

Source : Statistique Canada

<b>Exportations</b> Pour la période 1 jan. - 27 nov. 2021				<b>Frais &amp; congelé (S.H. 0201, 0202)</b>				
<b>Bovins vivants aux É.-U.</b>				Non ACEUM (boeuf/veau total) (exc. U.E - 27)				
(têtes)	2021	2020	% chg	U.E-27 (boeuf/veau total)		2021	2020	% chg
bouvillons/taures/vaches d'abattage	404,613	443,571	-9 %			<b>29,420</b>	<b>49,646</b>	<b>-41 %</b>
bouvillons/veaux d'engr.	124,749	108,776	15 %			<b>13,409</b>	<b>14,755</b>	<b>-9 %</b>
taureaux	34,461	38,896	-11 %					
autres	8,101	9,363	-13 %					
<b>Total</b>	<b>571,924</b>	<b>600,606</b>	<b>-5 %</b>					

Source: USDA - APHIS

Source : Agence canadienne d'inspection des aliments (ACIA)

<b>Exportations</b> Pour la période 1 jan. - 30 oct. 2021									
<b>Export. bœuf/veau aux É.-U.</b>									
(tonnes)	frais n-désossé	frais désossé	congelé n-désossé	congelé désossé	2021	2020	% chg		
<b>Carcasse et demi-carcasse</b>	<b>3,012</b>	<b>N/A</b>	<b>0</b>	<b>N/A</b>	<b>3,012</b>	<b>2,001</b>	<b>51 %</b>		
<b>Coupe primaire</b>	<b>24,472</b>	<b>226,984</b>	<b>2,245</b>	<b>17,193</b>	<b>270,894</b>	<b>232,963</b>	<b>16 %</b>		
Bloc d'épaule	8,099	44,815	8	29	52,951	50,866	4 %		
Longe	2,290	26,980	0	523	29,793	20,408	46 %		
Pointe de poitrine	0	15,860	0	507	16,367	16,793	-3 %		
Flanc	3,597	11,270	5	1,018	15,890	13,207	20 %		
Cuisse	13	22,824	0	28	22,864	17,135	33 %		
Côte de flanc	8,020	13,816	535	1	22,371	18,086	24 %		
Autres	2,454	91,419	1,697	15,088	110,658	96,469	15 %		
<b>Abats</b>	<b>N/A</b>	<b>N/A</b>	<b>N/A</b>	<b>N/A</b>	<b>19,594</b>	<b>17,006</b>	<b>15 %</b>		
<b>Transformé</b>	<b>N/A</b>	<b>N/A</b>	<b>N/A</b>	<b>N/A</b>	<b>5,553</b>	<b>4,956</b>	<b>12 %</b>		
<b>Total</b>	<b>27,484</b>	<b>226,984</b>	<b>2,245</b>	<b>17,193</b>	<b>299,052</b>	<b>256,927</b>	<b>16 %</b>		

Source : Statistique Canada

<b>Exportations bœuf/veau</b> Pour la période 1 jan. - 30 oct. 2021									
<b>Exportations vers tous pays</b>						<b>Exportations vers U.E-27</b>			
(tonnes)			('000 \$ CDN)			(tonnes)			
	2021	2020	% chg	2021	2020	% chg	2021	2020	% chg
États-Unis	299,052	256,927	16 %	2,700,423	2,025,893	33 %	Belgique	426	74
Japon	51,663	36,736	41 %	381,892	253,592	51 %	Italie	276	292
Mexique	19,672	10,692	84 %	159,568	76,887	108 %	Pays-Bas	223	351
Chine	17,359	8,309	109 %	165,442	82,244	101 %	Espagne	48	0
Vietnam	10,643	4,609	131 %	73,509	26,568	177 %	France	47	17
Corée du sud	9,677	4,626	109 %	81,721	30,833	165 %	Allemagne	35	0
Hong Kong	7,300	10,979	-34 %	66,344	85,915	-23 %	Luxembourg	5	0
Philippines	4,468	702	537 %	12,662	3,844	229 %	<b>Total</b>	<b>1,060</b>	<b>734</b>
Angola	1,588	2,090	-24 %	2,349	2,241	5 %	<b>Total ('000 \$ CDN)</b>	<b>17,480</b>	<b>13,180</b>
Autres	9,874	10,479	-6 %	62,741	68,014	-8 %			
<b>Total</b>	<b>431,296</b>	<b>346,147</b>	<b>25 %</b>	<b>3,706,651</b>	<b>2,656,032</b>	<b>40 %</b>			
Exportations de cuir et de peau (numéro '000)	<b>3,041</b>	<b>2,763</b>	<b>10 %</b>	<b>175,996</b>	<b>108,557</b>	<b>62 %</b>			

Source : Statistique Canada

# ÉTATS-UNIS

Total à ce jour pour la période se terminant le 27 novembre 2021

	Hebdo	2021	2020	% chg		Hebdo	2021	2020	% chg
<b>Abattage ('000 têtes)</b>					<b>Poids carcasse (lbs)</b>				
Bouillons	276.5	14,679.0	14,297.0	3 %	Bouillons	926	904	906	0 %
Taures	170.2	8,904.2	8,499.5	5 %	Taures	847	831	833	0 %
Vaches	112.6	6,014.7	5,685.0	6 %	Vaches	630	637	641	-1 %
Taureaux	8.1	496.3	469.7	6 %	Taureaux	857	887	881	1 %
<b>Total</b>	<b>567.5</b>	<b>30,094.3</b>	<b>28,951.3</b>	<b>4 %</b>					
<b>Total jan. - déc. 2020</b>			<b>32,917.6</b>						
<b>Rendement (tonnes)</b>					<b>Sommaire national du classement du bœuf</b>				
Engraissement		9,372,210	9,088,600	3 %		2021	2020		
Réforme		1,938,891	1,841,803	5 %	<b>octobre 2021</b>	(Oct'20-Sept'21)	(Oct'19-Sept'20)		
<b>Total</b>		<b>11,311,102</b>	<b>10,930,403</b>	<b>3 %</b>	Prime	9.4 %	10.6 %	10.3 %	
<b>Total jan. - déc. 2020</b>			<b>11,103,149</b>		Choice	74.0 %	74.5 %	74.5 %	
					Select	16.3 %	14.6 %	14.9 %	
					<b>Abattage bovins, semaine finissant le</b>				
<b>Pour la période</b>	<b>oct. 2021</b>	<b>2021</b>	<b>2020</b>	<b>% chg</b>		<b>2021</b>	<b>2020</b>	<b>% chg</b>	
<b>Importations des É-U de bœuf et veau (poids carcasse, tonnes)</b>					Canada	63,257	71,539	-12 %	
Canada		361,918	312,755	16 %	É.-U.	567,528	666,192	-15 %	
Mexique		253,154	264,145	-4 %	<b>Total Canada &amp; É.-U.</b>	<b>630,785</b>	<b>737,731</b>	<b>-14 %</b>	
Nouvelle-Zélande		203,925	210,726	-3 %	<b>Abattage bovins (cummulatif) à ce jour</b>				
Autres		440,927	527,479	-16 %	Canada	2,983,095	2,738,745	9 %	
<b>Total</b>		<b>1,259,924</b>	<b>1,315,106</b>	<b>-4 %</b>	É.-U.	30,094,269	28,951,268	4 %	
<b>Exportations des É-U de bœuf et veau (poids carcasse, tonnes)</b>					<b>Total Canada &amp; É.-U.</b>	<b>33,077,364</b>	<b>31,690,013</b>	<b>4 %</b>	
Canada		102,244	109,520	-7 %	<b>Importations des É-U de bovins vivants</b>				
Japon		314,301	316,524	-1 %	Mexique - engr. 1 jan.-4 déc 2021	1,015,214	1,324,333	-23 %	
Corée du sud		300,173	256,527	17 %	Canada 1 jan.-27 nov. 2021	571,924	600,606	-5 %	
Autres		581,063	401,785	45 %					
<b>Total</b>		<b>1,297,781</b>	<b>1,084,356</b>	<b>20 %</b>					

## Sommaire des contingents tarifaires pour le bœuf et le veau - Canada & États-Unis

Sommaire des contingents tarifaires (CT) pour le bœuf et le veau - États-Unis

Pour la période 1 jan.-4 déc. 2021		2021	2020		variation en % des tonnes entrées de 2020 à	
Niveau d'accès	Tonnes entrées	% utilisé	Tonnes entrées	% utilisé	2021	
Australie	378,214	33 %	203,390	54 %	-38 %	
Nouvelle-Zélande	213,402	72 %	155,841	73 %	-1 %	
Argentine	20,000	83 %	20,000	100 %	-17 %	
Uruguay	20,000	91 %	18,822	94 %	-3 %	
Autres	65,005	86 %	27,241	42 %	106 %	
<b>CT Total</b>	<b>696,621</b>	<b>53 %</b>	<b>425,294</b>	<b>61 %</b>	<b>-13 %</b>	
CT (Australie, N.-Z.)	<b>591,616</b>	<b>47 %</b>	<b>359,231</b>	<b>61 %</b>	<b>-22 %</b>	
Canada	aucune limite					
Mexique	aucune limite					

Permis d'importations-boeuf/veau canadien - selon pays

Permis d'importations-boeuf/veau canadien - selon type de viande

Pour la période 1 jan.-4 déc. 2021		2021	2020		(tonnes)				
2021	2020	% chg			Haché	Morceaux	Total	Total (%)	
Quota global (tonnes)	76,409	76,409	0 %		228	50	279	1 %	
Quota suppl. autorisé	-	-	-		4,148	2,610	6,759	22 %	
<b>Quota total</b>	<b>76,409</b>	<b>76,409</b>	<b>0 %</b>		0	0	0	0 %	
					0	51	51	0 %	
					0	0	0	0 %	
					5,967	5,674	11,641	39 %	
					0	0	0	0 %	
					0	0	0	0 %	
ACJ permis attribués en date					8,697	2,759	11,456	38 %	
	<b>12/4/2021</b>	<b>11/29/2020</b>	<b>% chg</b>		<b>19,041</b>	<b>11,145</b>	<b>30,186</b>	<b>100 %</b>	
Argentine	279	21			<b>Pourcentage du total des importations</b>				
Australie (35 000 t)	6,759	12,728	-47 %		<b>Morceaux</b>				
Irlande	0	0	-		2021 2020 2021 2020				
Japon	51	17	197 %		Haché				
Pays-Bas	0	0	-		2021	2020	2021	2020	
Nouvelle-Zélande	11,641	16,483	-29 %		Argentine	0.8 %	0.0 %	0.2 %	0.1 %
Espagne	0	0	-		Australie	13.7 %	20.4 %	8.6 %	10.7 %
Royaume-Uni	0	0	-		Irlande	0.0 %	0.0 %	0.0 %	0.0 %
Uruguay	11,456	11,722	-2 %		Japon	0.0 %	0.0 %	0.2 %	0.0 %
<b>Total</b>	<b>30,186</b>	<b>40,971</b>	<b>-26 %</b>		Pays-Bas	0.0 %	0.0 %	0.0 %	0.0 %
					Nouvelle-Zélande	19.8 %	21.9 %	18.8 %	18.3 %
					Espagne	0.0 %	0.0 %	0.0 %	0.0 %
					Royaume-Uni	0.0 %	0.0 %	0.0 %	0.0 %
					Uruguay	28.8 %	23.2 %	9.1 %	5.4 %
					<b>Total</b>	<b>63.1 %</b>	<b>65.5 %</b>	<b>36.9 %</b>	<b>34.5 %</b>

Taux pour quota excédentaire : 26.5 %

Source: Agence canadienne de classement du bœuf (abattage au Canada), USDA (données EU), AMC (CT canadiens)

**Coup d'œil sur le bœuf - Sous inspection fédérale**

Total à ce jour pour la période se terminant le 4 décembre 2021

	Abattage hebdomadaire bovins d'engraissement (têtes)				Abattage hebdomadaire bovins de réformes (têtes)				Total Canada
	Ouest	Est	Canada	Moy. hebdo	Ouest	Est	Canada	Moy. hebdo	
2021-12-04	38,242	11,389	49,631		7,040	3,144	10,184		59,815
novembre 2021	175,852	43,946	219,798	54,950	30,244	11,450	41,694	10,424	261,492
octobre 2021	183,643	42,230	225,873	56,468	26,090	10,559	36,649	9,162	262,522
septembre 2021	225,970	53,886	279,856	55,971	29,704	12,694	42,398	8,480	322,254
août 2021	192,659	44,128	236,787	59,197	26,675	8,441	35,116	8,779	271,903
juillet 2021	194,584	43,580	238,164	59,541	26,099	7,901	34,000	8,500	272,164
juin 2021	215,996	50,443	266,439	53,288	35,035	10,137	45,172	9,034	311,611
mai 2021	160,178	42,771	202,949	50,737	26,214	8,107	34,321	8,580	237,270
avril 2021	176,078	47,505	223,583	55,896	23,541	7,882	31,423	7,856	255,006
mars 2021	195,001	57,005	252,006	50,401	34,612	10,305	44,917	8,983	296,923
février 2021	160,083	43,893	203,976	50,994	28,997	8,882	37,879	9,470	241,855
janvier 2021	164,073	46,989	211,062	52,766	31,401	7,632	39,033	9,758	250,095
décembre 2020	230,733	39,367	270,100	45,017	38,907	9,359	48,266	8,044	318,366
novembre 2020	178,148	43,331	221,479	55,370	25,673	9,353	35,026	8,757	256,505
octobre 2020	179,048	41,587	220,635	55,159	22,879	8,639	31,518	7,880	252,153
septembre 2020	231,229	50,574	281,803	56,361	26,111	10,211	36,322	7,264	318,125
août 2020	187,561	38,319	225,880	56,470	19,015	8,258	27,273	6,818	253,153
juillet 2020	189,770	40,503	230,273	57,568	19,914	7,754	27,668	6,917	257,941
juin 2020	229,463	55,424	284,887	56,977	21,136	10,476	31,612	6,322	316,499
mai 2020	94,826	43,716	138,542	34,636	9,533	8,863	18,396	4,599	156,938
avril 2020	95,733	43,062	138,795	34,699	16,408	7,697	24,105	6,026	162,900
mars 2020	209,837	55,313	265,150	53,030	45,969	8,970	54,939	10,988	320,089
février 2020	137,002	43,770	180,772	45,193	39,041	7,092	46,133	11,533	226,905
janvier 2020	136,583	40,979	177,562	44,391	33,049	6,926	39,975	9,994	217,537
<b>ACJ Total 2021</b>	<b>2,082,359</b>	<b>527,765</b>	<b>2,610,124</b>	<b>54,378</b>	<b>325,652</b>	<b>107,134</b>	<b>432,786</b>	<b>9,016</b>	<b>3,042,910</b>
<b>Total 2020</b>	<b>2,099,933</b>	<b>535,945</b>	<b>2,635,878</b>	<b>49,734</b>	<b>317,635</b>	<b>103,598</b>	<b>421,233</b>	<b>7,948</b>	<b>3,057,111</b>
<b>Classement</b>									
			Total de la semaine du		4 décembre 2021				
	Ouest	% total	Est	% total	Canada 2021	% total	Canada 2020	% chg '20 - '21	
A - Prime	2,007	5.4 %	616	5.4 %	2,623	5.4 %	2,669	-1.7%	
AAA	26,286	70.9 %	7,658	66.8 %	33,944	69.9 %	35,805	-5.2%	
AA	7,804	21.0 %	2,882	25.1 %	10,686	22.0 %	12,413	-13.9%	
A	335	0.9 %	129	1.1 %	464	1.0 %	493	-5.9%	
B1, 2, 3, 4	661	1.8 %	185	1.6 %	846	1.7 %	789	7.2%	
			À ce jour						
	Ouest	% total	Est	% total	Canada 2021	% total	Canada 2020	% chg '20 - '21	
A - Prime	73,969	3.6 %	30,743	5.8 %	104,712	4.1 %	80,063	30.8 %	
AAA	1,351,558	65.9 %	358,405	67.6 %	1,709,963	66.2 %	1,539,823	11.0 %	
AA	561,267	27.4 %	124,242	23.4 %	685,509	26.5 %	706,657	-3.0 %	
A	32,570	1.6 %	8,444	1.6 %	41,014	1.6 %	38,859	5.5 %	
B1, 2, 3, 4	32,638	1.6 %	8,560	1.6 %	41,198	1.6 %	38,412	7.3 %	

Source: ACCB

Total à ce jour pour la période se terminant le 4 décembre 2021

Abattage sous inspection fédérale

### Abattage de bovins d'engraissement au Canada

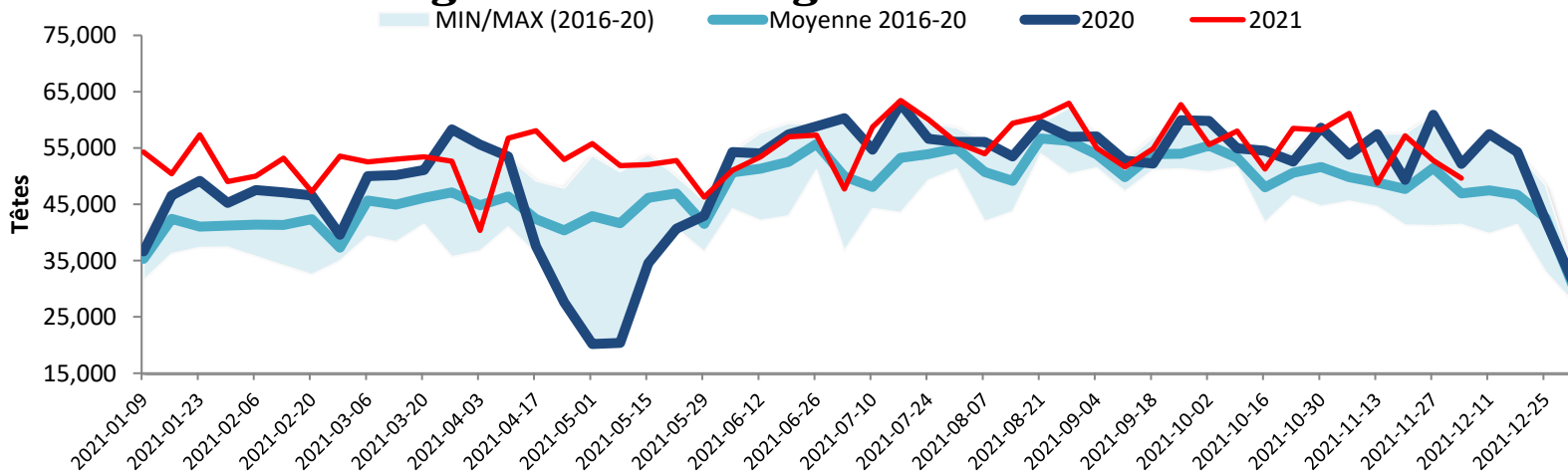

### Production de Boeuf au Canada

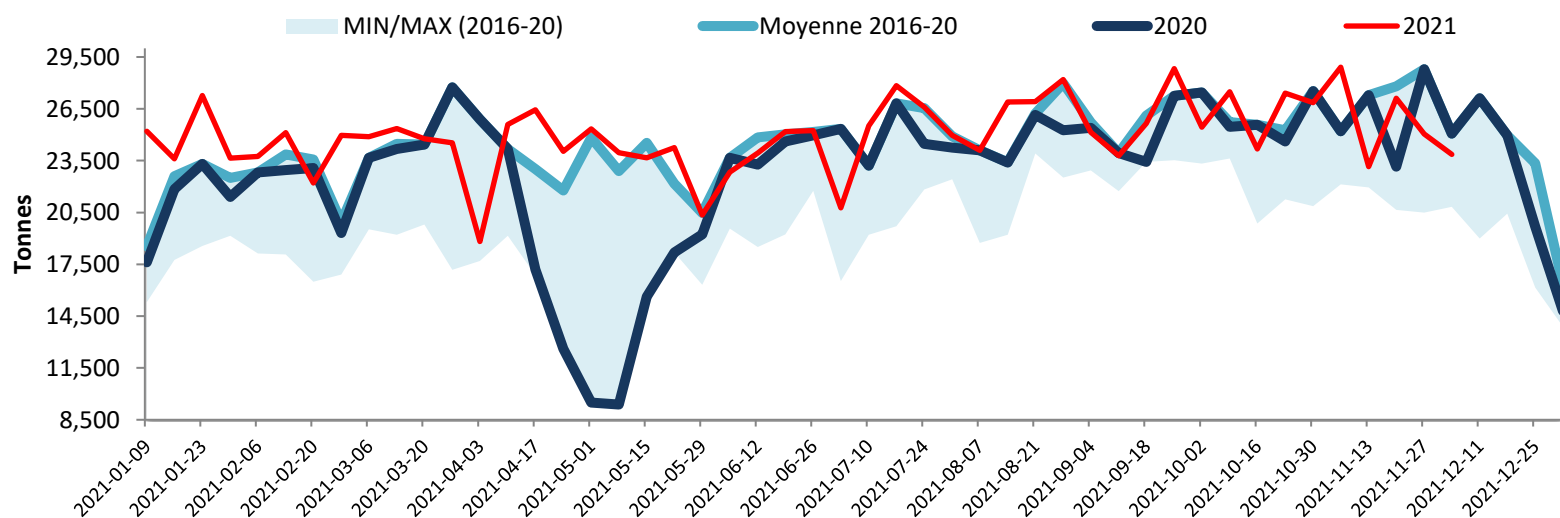

Note: All cattle processed in federally inspected facilities  
 Note: Comprend le bétail transformé dans les établissements sous inspection fédérale

### Abattage de bovins au Canada

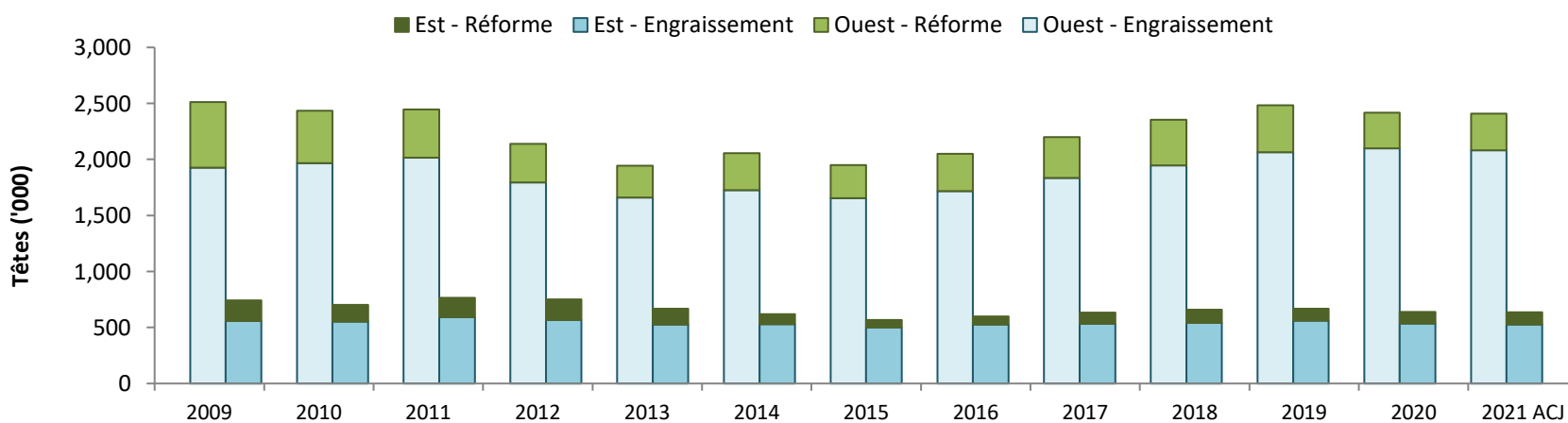

Source: Agence canadienne de classement du boeuf (ACCB)