



Coup d'œil sur le bœuf - CANADA

Total à ce jour pour la période se terminant le 27 novembre 2021

Abattage sous inspection fédérale (têtes)	Ouest			Est			CANADA		
	2021	2020	% chg	2021	2020	% chg	2021	2020	% chg
Bouvillons	1,285,998	1,183,169	9 %	396,201	386,080	3 %	1,682,199	1,569,249	7 %
Taures	758,119	686,031	11 %	120,175	110,498	9 %	878,294	796,529	10 %
Vaches	302,962	267,503	13 %	103,463	93,724	10 %	406,425	361,227	13 %
Taureaux	15,650	11,225	39 %	527	515	2 %	16,177	11,740	38 %
Total YTD	2,362,729	2,147,928	10 %	620,366	590,817	5 %	2,983,095	2,738,745	9 %
Total jan. - déc. 2020		2,417,568			639,543			3,057,111	
Poids carcasse (lbs)									
Bouvillons	906	906	0 %	953	939	2 %	918	914	0 %
Taures	839	838	0 %	854	845	1 %	841	839	0 %
Vaches	743	754	-1 %	670	667	0 %	725	731	-1 %
Taureaux	996	960	4 %	1,001	950	5 %	996	960	4 %

Source: Agence canadienne de classement du boeuf (ACCB)

Rendement (tonnes)									
Engraissement	817,419	746,917	9 %	217,900	206,854	5 %	1,035,319	953,771	9 %
Réforme	109,228	96,368	13 %	31,675	28,592	11 %	140,903	124,960	13 %
Total	926,647	843,285	10 %	249,575	235,446	6 %	1,176,222	1,078,731	9 %
Total jan. - déc. 2020		950,862			254,992			1,205,854	

Importations Pour la période 1 jan. - 30 sep. 2021				Importations Pour la période 1 jan. - 27 nov. 2021			
Bovins vivants des É.-U.				Importations bœuf/veau			
(têtes)	2021	2020	% chg	(tonnes)	2021	2020	% chg
pure race	13,680	2,954	-	États-Unis	90,363	100,084	-10 %
croisé	307,786	173,242	78 %	Nouvelle-Zélande	11,589	16,648	-30 %
Total	321,466	176,196	-	Mexique	8,052	7,576	6 %
				Uruguay	7,951	13,574	-41 %
				Australie	6,638	13,045	-49 %
				Espagne	3,595	3,693	-3 %
				Autres	16,192	20,476	-21 %
				Total	144,380	175,096	-18 %

Source : Statistique Canada

Exportations Pour la période 1 jan. - 20 nov. 2021				Frais & congelé (S.H. 0201, 0202)			
Bovins vivants aux É.-U.				Non ACEUM (boeuf/veau total) (exc. U.E - 27)			
(têtes)	2021	2020	% chg	U.E-27 (boeuf/veau total)	2021	2020	% chg
bouvillons/taures/vaches d'abattage	396,839	431,261	-8 %		29,126	50,464	-42 %
bouvillons/veaux d'engr.	121,007	106,843	13 %		13,166	14,658	-10 %
taureaux	34,047	38,146	-11 %				
autres	7,912	9,134	-13 %				
Total	559,805	585,384	-4 %				

Source: USDA - APHIS

Source : Agence canadienne d'inspection des aliments (ACIA)

Exportations Pour la période 1 jan. - 30 sep. 2021									
Export. bœuf/veau aux É.-U.									
(tonnes)	frais n-désossé	frais désossé	congelé n-désossé	congelé désossé	2021	2020	% chg		
Carcasse et demi-carcasse	2,709	N/A	0	N/A	2,709	1,735	56 %		
Coupe primaire	21,173	202,243	2,005	14,908	240,329	207,159	16 %		
Bloc d'épaule	7,410	39,576	1	29	47,017	45,275	4 %		
Longe	2,140	23,603	0	498	26,241	17,521	50 %		
Pointe de poitrine	0	13,388	0	507	13,895	14,624	-5 %		
Flanc	3,161	9,879	5	892	13,937	11,586	20 %		
Cuisse	13	20,681	0	22	20,716	15,931	30 %		
Côte de flanc	6,305	12,388	464	1	19,158	15,104	27 %		
Autres	2,143	82,726	1,535	12,961	99,366	87,117	14 %		
Abats	N/A	N/A	N/A	N/A	16,984	14,930	14 %		
Transformé	N/A	N/A	N/A	N/A	4,971	4,218	18 %		
Total	23,882	202,243	2,005	14,908	264,993	228,041	16 %		

Source : Statistique Canada

Exportations bœuf/veau Pour la période 1 jan. - 30 sep. 2021									
Exportations vers tous pays						Exportations vers U.E-27			
(tonnes)						('000 \$ CDN)			
	2021	2020	% chg	2021	2020	% chg	2021	2020	
États-Unis	264,993	228,041	16 %	2,354,957	1,786,881	32 %	Belgique	297	65
Japon	44,979	33,425	35 %	329,399	233,382	41 %	Italie	236	243
Mexique	17,694	8,691	104 %	142,051	65,283	118 %	Pays-Bas	196	318
Chine	15,138	6,948	118 %	142,591	69,112	106 %	France	43	14
Vietnam	9,894	3,662	170 %	68,114	20,556	231 %	Espagne	40	0
Corée du sud	8,148	4,188	95 %	66,420	28,292	135 %	Allemagne	31	0
Hong Kong	6,408	9,886	-35 %	57,628	78,164	-26 %	Luxembourg	5	0
Philippines	4,146	438	846 %	11,204	2,652	322 %	Total	847	641
Angola	1,388	1,942	-29 %	1,982	2,081	-5 %	Total ('000 \$ CDN)	14,204	11,602
Autres	8,879	9,146	-3 %	55,983	58,459	-4 %			
Total	381,667	306,367	25 %	3,230,329	2,344,861	38 %			
Exportations de cuir et de peau (numéro '000)	2,724	2,401	13 %	155,934	95,017	64 %			

Source : Statistique Canada

ÉTATS-UNIS

Total à ce jour pour la période se terminant le 20 novembre 2021

	Hebdo	2021	2020	% chg		Hebdo	2021	2020	% chg
Abattage ('000 têtes)					Poids carcasse (lbs)				
Bouillons	323.8	14,402.5	13,981.0	3 %	Bouillons	922	903	906	0 %
Taures	205.5	8,734.0	8,292.7	5 %	Taures	849	830	833	0 %
Vaches	138.8	5,902.1	5,552.2	6 %	Vaches	615	638	642	-1 %
Taureaux	11.5	488.2	459.2	6 %	Taureaux	852	887	881	1 %
Total	679.6	29,526.7	28,285.1	4 %					
Total jan. - déc. 2020			32,917.6						
Rendement (tonnes)					Sommaire national du classement du bœuf				
Engraissement		9,190,647	8,876,813	4 %		2021	2020		
Réforme		1,903,550	1,800,177	6 %	octobre 2021	(Oct'20-Sept'21)	(Oct'19-Sept'20)		
Total		11,094,197	10,676,990	4 %	Prime	9.4 %	10.6 %	10.3 %	
Total jan. - déc. 2020			11,103,149		Choice	74.0 %	74.5 %	74.5 %	
					Select	16.3 %	14.6 %	14.9 %	
					Abattage bovins, semaine finissant le				
Pour la période	sep. 2021	2021	2020	% chg		2021	2020	% chg	
Importations des É-U de bœuf et veau (poids carcasse, tonnes)					Canada	67,878	56,662	20 %	
Canada		321,321	278,619	15 %	É.-U.	679,563	656,947	3 %	
Mexique		225,859	244,883	-8 %	Total Canada & É.-U.	747,441	713,609	5 %	
Nouvelle-Zélande		190,391	200,150	-5 %	Abattage bovins (cummulatif) à ce jour				
Autres		389,382	477,836	-19 %	Canada	2,919,838	2,667,206	9 %	
Total		1,126,954	1,201,488	-6 %	É.-U.	29,526,741	28,285,076	4 %	
Exportations des É-U de bœuf et veau (poids carcasse, tonnes)					Total Canada & É.-U.	32,446,579	30,952,282	5 %	
Canada		92,806	99,766	-7 %	Importations des É-U de bovins vivants				
Japon		286,063	289,556	-1 %	Mexique - engr. 1 jan.-27 nov 2021	977,378	1,282,435	-24 %	
Corée du sud		272,391	232,508	17 %	Canada 1 jan.-20 nov. 2021	559,805	585,384	-4 %	
Autres		518,844	345,330	50 %					
Total		1,170,104	967,159	21 %					

Sommaire des contingents tarifaires pour le bœuf et le veau - Canada & États-Unis

Sommaire des contingents tarifaires (CT) pour le bœuf et le veau - États-Unis

Pour la période 1 jan.-27 nov. 2021		2021		2020		variation en % des tonnes entrées de 2020 à	
Niveau d'accès	Tonnes entrées	% utilisé	Tonnes entrées	% utilisé	2021		
Australie	378,214	121,838	32 %	201,215	53 %	-39 %	
Nouvelle-Zélande	213,402	153,069	72 %	154,774	73 %	-1 %	
Argentine	20,000	16,187	81 %	20,000	100 %	-19 %	
Uruguay	20,000	18,039	90 %	18,616	93 %	-3 %	
Autres	65,005	54,621	84 %	26,694	41 %	105 %	
CT Total	696,621	363,754	52 %	421,299	60 %	-14 %	
CT (Australie, N.-Z.)	591,616	274,907	46 %	355,989	60 %	-23 %	
Canada	aucune limite						
Mexique	aucune limite						

Permis d'importations-boeuf/veau canadien - selon pays

Permis d'importations-boeuf/veau canadien - selon type de viande

Pour la période 1 jan.-27 nov. 2021		2021		2020		%		
2021	2020	% chg	Haché	Morceaux	Total	Total (%)		
Quota global (tonnes)	76,409	76,409	0 %	Argentine	228	50	279	1 %
Quota suppl. autorisé	-	-	-	Australie	4,148	2,555	6,703	22 %
Quota total	76,409	76,409	0 %	Irlande	0	0	0	0 %
				Japon	0	48	48	0 %
				Pays-Bas	0	0	0	0 %
				Nouvelle-Zélande	5,949	5,525	11,474	38 %
				Espagne	0	0	0	0 %
				Royaume-Uni	0	0	0	0 %
ACJ permis attribués en date				Uruguay	8,697	2,759	11,456	38 %
	11/27/2021	11/22/2020	% chg	Total	19,023	10,938	29,961	100 %
Argentine	279	21	-99 %					
Australie (35 000 t)	6,703	12,523	-46 %					
Irlande	0	0	-					
Japon	48	17	183 %					
Pays-Bas	0	0	-					
Nouvelle-Zélande	11,474	16,399	-30 %					
Espagne	0	0	-					
Royaume-Uni	0	0	-					
Uruguay	11,456	11,774	-3 %					
Total	29,961	40,734	-26 %					

Taux pour quota excédentaire : 26.5 %

Source: Agence canadienne de classement du bœuf (abattage au Canada), USDA (données EU), AMC (CT canadiens)

**Coup d'œil sur le bœuf - Sous inspection fédérale**

Total à ce jour pour la période se terminant le 27 novembre 2021

	Abattage hebdomadaire bovins d'engraissement (têtes)				Abattage hebdomadaire bovins de réformes (têtes)				Total Canada
	Ouest	Est	Canada	Moy. hebdo	Ouest	Est	Canada	Moy. hebdo	
2021-11-27	42,001	10,779	52,780		7,224	3,253	10,477		63,257
2021-11-20	46,439	10,714	57,153		7,874	2,851	10,725		67,878
2021-11-13	37,589	11,126	48,715		7,032	2,606	9,638		58,353
2021-11-06	49,823	11,327	61,150		8,114	2,740	10,854		72,004
octobre 2021	183,643	42,230	225,873	56,468	26,090	10,559	36,649	9,162	262,522
septembre 2021	225,970	53,886	279,856	55,971	29,704	12,694	42,398	8,480	322,254
août 2021	192,659	44,128	236,787	59,197	26,675	8,441	35,116	8,779	271,903
juillet 2021	194,584	43,580	238,164	59,541	26,099	7,901	34,000	8,500	272,164
juin 2021	215,996	50,443	266,439	53,288	35,035	10,137	45,172	9,034	311,611
mai 2021	160,178	42,771	202,949	50,737	26,214	8,107	34,321	8,580	237,270
avril 2021	176,078	47,505	223,583	55,896	23,541	7,882	31,423	7,856	255,006
mars 2021	195,001	57,005	252,006	50,401	34,612	10,305	44,917	8,983	296,923
février 2021	160,083	43,893	203,976	50,994	28,997	8,882	37,879	9,470	241,855
janvier 2021	164,073	46,989	211,062	52,766	31,401	7,632	39,033	9,758	250,095
décembre 2020	230,733	39,367	270,100	45,017	38,907	9,359	48,266	8,044	318,366
novembre 2020	178,148	43,331	221,479	55,370	25,673	9,353	35,026	8,757	256,505
octobre 2020	179,048	41,587	220,635	55,159	22,879	8,639	31,518	7,880	252,153
septembre 2020	231,229	50,574	281,803	56,361	26,111	10,211	36,322	7,264	318,125
août 2020	187,561	38,319	225,880	56,470	19,015	8,258	27,273	6,818	253,153
juillet 2020	189,770	40,503	230,273	57,568	19,914	7,754	27,668	6,917	257,941
juin 2020	229,463	55,424	284,887	56,977	21,136	10,476	31,612	6,322	316,499
mai 2020	94,826	43,716	138,542	34,636	9,533	8,863	18,396	4,599	156,938
avril 2020	95,733	43,062	138,795	34,699	16,408	7,697	24,105	6,026	162,900
mars 2020	209,837	55,313	265,150	53,030	45,969	8,970	54,939	10,988	320,089
février 2020	137,002	43,770	180,772	45,193	39,041	7,092	46,133	11,533	226,905
janvier 2020	136,583	40,979	177,562	44,391	33,049	6,926	39,975	9,994	217,537
ACJ Total 2021	2,044,117	516,376	2,560,493	54,479	318,612	103,990	422,602	8,992	2,983,095
Total 2020	2,099,933	535,945	2,635,878	49,734	317,635	103,598	421,233	7,948	3,057,111
Classement									
			Total de la semaine du		27 novembre 2021				
	Ouest	% total	Est	% total	Canada 2021	% total	Canada 2020	% chg '20 - '21	
A - Prime	1,876	4.6 %	723	6.7 %	2,599	5.0 %	2,827	-8.1%	
AAA	29,426	71.8 %	7,417	68.4 %	36,843	71.1 %	41,075	-10.3%	
AA	8,808	21.5 %	2,380	22.0 %	11,188	21.6 %	15,516	-27.9%	
A	383	0.9 %	104	1.0 %	487	0.9 %	605	-19.5%	
B1, 2, 3, 4	495	1.2 %	218	2.0 %	713	1.4 %	959	-25.7%	
			À ce jour						
	Ouest	% total	Est	% total	Canada 2021	% total	Canada 2020	% chg '20 - '21	
A - Prime	71,962	3.6 %	30,127	5.8 %	102,089	4.0 %	77,394	31.9 %	
AAA	1,325,272	65.8 %	350,747	67.6 %	1,676,019	66.1 %	1,504,018	11.4 %	
AA	553,463	27.5 %	121,360	23.4 %	674,823	26.6 %	694,244	-2.8 %	
A	32,235	1.6 %	8,315	1.6 %	40,550	1.6 %	38,366	5.7 %	
B1, 2, 3, 4	31,977	1.6 %	8,375	1.6 %	40,352	1.6 %	37,623	7.3 %	

Source: ACCB

Total à ce jour pour la période se terminant le 27 novembre 2021

Abattage sous inspection fédérale

Abattage de bovins d'engraissement au Canada

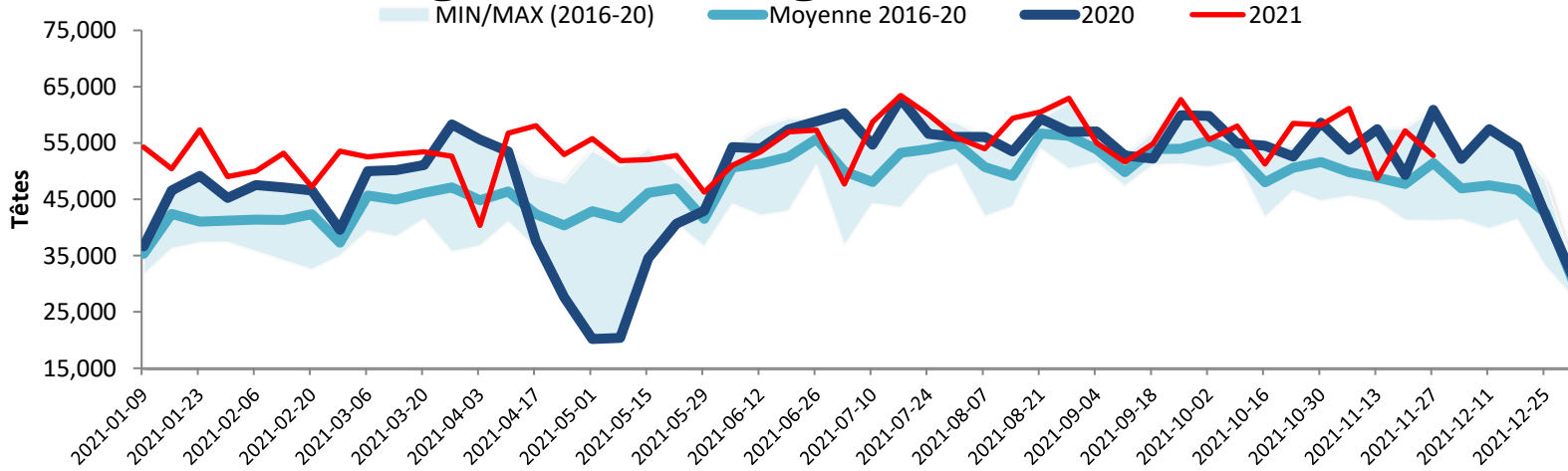

Production de Boeuf au Canada

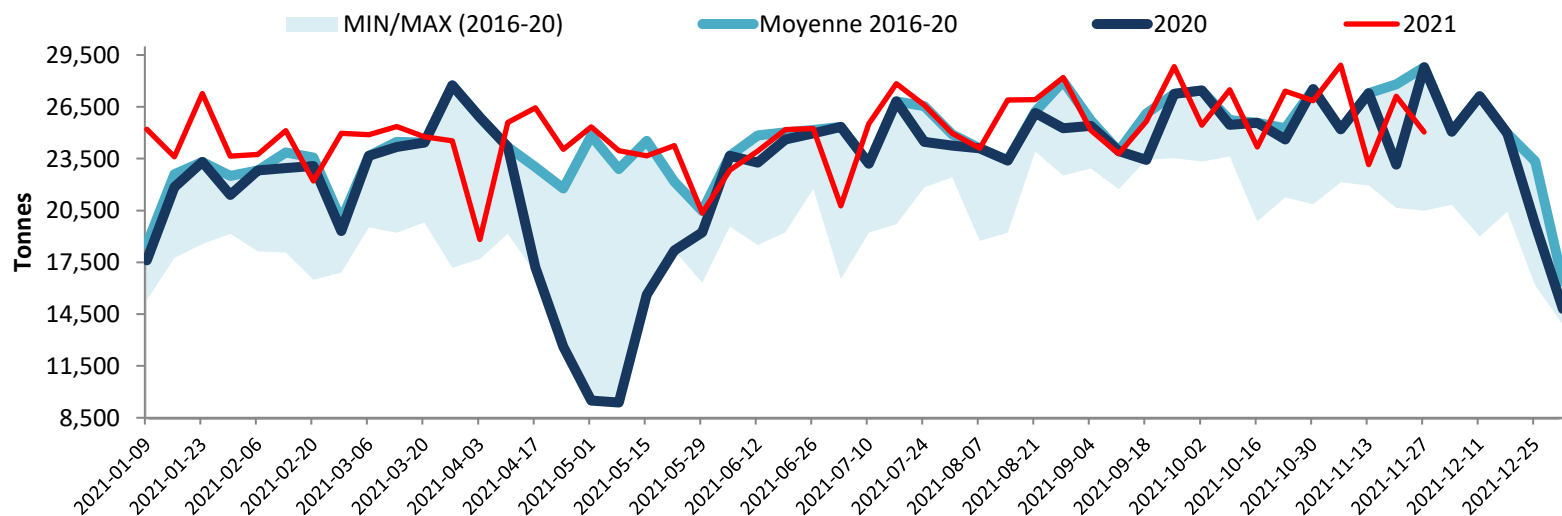

Note: All cattle processed in federally inspected facilities
 Note: Comprend le bétail transformé dans les établissements sous inspection fédérale

Abattage de bovins au Canada

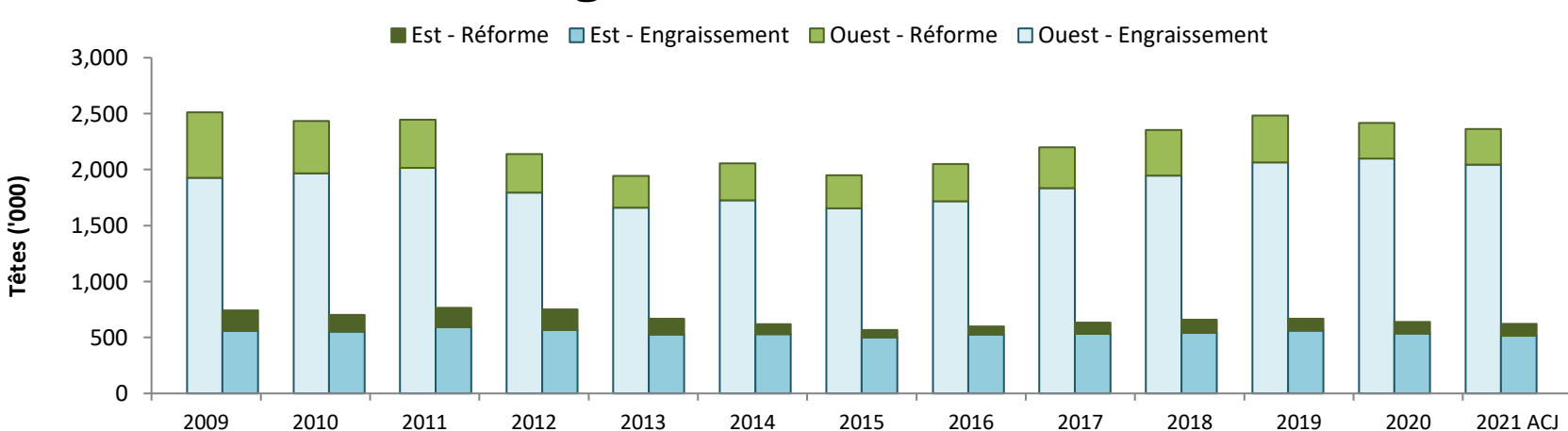

Source: Agence canadienne de classement du boeuf (ACCB)