



Coup d'œil sur le bœuf - CANADA

Total à ce jour pour la période se terminant le 30 octobre 2021

Abattage sous inspection fédérale (têtes)	Ouest			Est			CANADA		
	2021	2020	% chg	2021	2020	% chg	2021	2020	% chg
Bouvillons	1,171,452	1,055,846	11 %	361,240	351,158	3 %	1,532,692	1,407,004	9 %
Taures	696,813	635,206	10 %	111,190	102,089	9 %	808,003	737,295	10 %
Vaches	274,079	243,255	13 %	92,072	84,427	9 %	366,151	327,682	12 %
Taureaux	14,289	9,800	46 %	468	459	2 %	14,757	10,259	44 %
Total YTD	2,156,633	1,944,107	11 %	564,970	538,133	5 %	2,721,603	2,482,240	10 %
Total jan. - déc. 2020		2,417,568			639,543			3,057,111	
Poids carcasse (lbs)									
Bouvillons	902	900	0 %	954	938	2 %	915	909	1 %
Taures	838	836	0 %	856	845	1 %	841	837	0 %
Vaches	746	760	-2 %	671	667	1 %	727	736	-1 %
Taureaux	999	964	4 %	1,012	942	7 %	999	963	4 %

Source: Agence canadienne de classement du bœuf (ACCB)

Rendement (tonnes)	2021	2020	% chg	2021	2020	% chg	2021	2020	% chg
Engraissement	744,393	671,909	11 %	199,573	188,561	6 %	943,966	860,469	10 %
Réforme	99,222	88,102	13 %	28,238	25,738	10 %	127,460	113,840	12 %
Total	843,615	760,011	11 %	227,811	214,299	6 %	1,071,426	974,310	10 %
Total jan. - déc. 2020		950,862			254,992			1,205,854	

Importations Pour la période 1 jan. - 30 sep. 2021				Importations Pour la période 1 jan. - 30 oct. 2021			
Bovins vivants des É.-U.				Importations bœuf/veau			
(têtes)	2021	2020	% chg	(tonnes)	2021	2020	% chg
pure race	13,680	2,954	-	États-Unis	82,811	93,323	-11 %
croisé	307,786	173,242	78 %	Nouvelle-Zélande	10,866	15,618	-30 %
Total	321,466	176,196	-	Uruguay	7,920	12,722	-38 %
				Mexique	7,282	7,140	2 %
				Australie	6,057	11,825	-49 %
				Espagne	3,083	3,345	-8 %
				Autres	14,338	18,731	-23 %
				Total	132,357	162,703	-19 %

Source : Statistique Canada

Exportations Pour la période 1 jan. - 23 oct. 2021				Frais & congelé (S.H. 0201, 0202)				
Bovins vivants aux É.-U.				Non ACEUM (bœuf/veau total) (exc. U.E - 27)				
(têtes)	2021	2020	% chg	U.E-27 (bœuf/veau total)		2021	2020	% chg
bouvillons/taures/vaches d'abattage	350,689	386,988	-9 %			27,590	45,521	-39 %
bouvillons/veaux d'engr.	104,195	95,002	10 %			11,583	13,285	-13 %
taureaux	31,281	34,584	-10 %					
autres	7,220	8,446	-15 %					
Total	493,385	525,020	-6 %					

Source: USDA - APHIS

Source : Agence canadienne d'inspection des aliments (ACIA)

Exportations Pour la période 1 jan. - 30 sep. 2021							
Export. bœuf/veau aux É.-U.							
(tonnes)	frais n-désossé	frais désossé	congelé n-désossé	congelé désossé	2021	2020	% chg
Carcasse et demi-carcasse	2,709	N/A	0	N/A	2,709	1,735	56 %
Coupe primaire	21,173	202,243	2,005	14,908	240,329	207,159	16 %
Bloc d'épaule	7,410	39,576	1	29	47,017	45,275	4 %
Longe	2,140	23,603	0	498	26,241	17,521	50 %
Pointe de poitrine	0	13,388	0	507	13,895	14,624	-5 %
Flanc	3,161	9,879	5	892	13,937	11,586	20 %
Cuisse	13	20,681	0	22	20,716	15,931	30 %
Côte de flanc	6,305	12,388	464	1	19,158	15,104	27 %
Autres	2,143	82,726	1,535	12,961	99,366	87,117	14 %
Abats	N/A	N/A	N/A	N/A	16,984	14,930	14 %
Transformé	N/A	N/A	N/A	N/A	4,971	4,218	18 %
Total	23,882	202,243	2,005	14,908	264,993	228,041	16 %

Source : Statistique Canada

Exportations bœuf/veau Pour la période 1 jan. - 30 sep. 2021									
	Exportations vers tous pays (tonnes)			Exportations vers U.E-27 (tonnes)					
	2021	2020	% chg	2021	2020	% chg	2021	2020	% chg
États-Unis	264,993	228,041	16 %	2,354,957	1,786,881	32 %	Belgique	297	65
Japon	44,979	33,425	35 %	329,399	233,382	41 %	Italie	236	243
Mexique	17,694	8,691	104 %	142,051	65,283	118 %	Pays-Bas	196	318
Chine	15,138	6,948	118 %	142,591	69,112	106 %	France	43	14
Vietnam	9,894	3,662	170 %	68,114	20,556	231 %	Espagne	40	0
Corée du sud	8,148	4,188	95 %	66,420	28,292	135 %	Allemagne	31	0
Hong Kong	6,408	9,886	-35 %	57,628	78,164	-26 %	Luxembourg	5	0
Philippines	4,146	438	846 %	11,204	2,652	322 %	Total	847	641
Angola	1,388	1,942	-29 %	1,982	2,081	-5 %	Total ('000 \$ CDN)	14,204	11,602
Autres	8,879	9,146	-3 %	55,983	58,459	-4 %			
Total	381,667	306,367	25 %	3,230,329	2,344,861	38 %			
Exportations de cuir et de peau (numéro '000)	2,724	2,401	13 %	155,934	95,017	64 %			

Source : Statistique Canada

**Coup d'œil sur le bœuf - Sous inspection fédérale**

Total à ce jour pour la période se terminant le 30 octobre 2021

	Abattage hebdomadaire bovins d'engraissement (têtes)				Abattage hebdomadaire bovins de réformes (têtes)				Total Canada
	Ouest	Est	Canada	Moy. hebdo	Ouest	Est	Canada	Moy. hebdo	
2021-10-30	46,182	11,988	58,170		6,958	2,576	9,534		67,704
2021-10-23	47,182	11,279	58,461		6,313	2,658	8,971		67,432
2021-10-16	42,960	8,289	51,249		6,119	2,433	8,552		59,801
2021-10-09	47,319	10,674	57,993		6,700	2,892	9,592		67,585
septembre 2021	225,970	53,886	279,856	55,971	29,704	12,694	42,398	8,480	322,254
août 2021	192,659	44,128	236,787	59,197	26,675	8,441	35,116	8,779	271,903
juillet 2021	194,584	43,580	238,164	59,541	26,099	7,901	34,000	8,500	272,164
juin 2021	215,996	50,443	266,439	53,288	35,035	10,137	45,172	9,034	311,611
mai 2021	160,178	42,771	202,949	50,737	26,214	8,107	34,321	8,580	237,270
avril 2021	176,078	47,505	223,583	55,896	23,541	7,882	31,423	7,856	255,006
mars 2021	195,001	57,005	252,006	50,401	34,612	10,305	44,917	8,983	296,923
février 2021	160,083	43,893	203,976	50,994	28,997	8,882	37,879	9,470	241,855
janvier 2021	164,073	46,989	211,062	52,766	31,401	7,632	39,033	9,758	250,095
décembre 2020	230,733	39,367	270,100	45,017	38,907	9,359	48,266	8,044	318,366
novembre 2020	178,148	43,331	221,479	55,370	25,673	9,353	35,026	8,757	256,505
octobre 2020	179,048	41,587	220,635	55,159	22,879	8,639	31,518	7,880	252,153
septembre 2020	231,229	50,574	281,803	56,361	26,111	10,211	36,322	7,264	318,125
août 2020	187,561	38,319	225,880	56,470	19,015	8,258	27,273	6,818	253,153
juillet 2020	189,770	40,503	230,273	57,568	19,914	7,754	27,668	6,917	257,941
juin 2020	229,463	55,424	284,887	56,977	21,136	10,476	31,612	6,322	316,499
mai 2020	94,826	43,716	138,542	34,636	9,533	8,863	18,396	4,599	156,938
avril 2020	95,733	43,062	138,795	34,699	16,408	7,697	24,105	6,026	162,900
mars 2020	209,837	55,313	265,150	53,030	45,969	8,970	54,939	10,988	320,089
février 2020	137,002	43,770	180,772	45,193	39,041	7,092	46,133	11,533	226,905
janvier 2020	136,583	40,979	177,562	44,391	33,049	6,926	39,975	9,994	217,537
ACJ Total 2021	1,868,265	472,430	2,340,695	54,435	288,368	92,540	380,908	8,858	2,721,603
Total 2020	2,099,933	535,945	2,635,878	49,734	317,635	103,598	421,233	7,948	3,057,111

Classement								
	Total de la semaine du		30 octobre 2021		Canada 2021		Canada 2020	% chg '20 - '21
	Ouest	% total	Est	% total	Canada 2021	% total		
A - Prime	1,688	3.7 %	628	5.2 %	2,316	4.0 %	2,355	-1.7%
AAA	30,937	68.3 %	7,912	65.6 %	38,849	67.7 %	38,355	1.3%
AA	11,379	25.1 %	3,099	25.7 %	14,478	25.2 %	16,414	-11.8%
A	668	1.5 %	140	1.2 %	808	1.4 %	556	45.3%
B1, 2, 3, 4	627	1.4 %	273	2.3 %	900	1.6 %	936	-3.8%
À ce jour								
	Ouest	% total	Est	% total	Canada 2021	% total	Canada 2020	% chg '20 - '21
A - Prime	65,146	3.5 %	27,392	5.8 %	92,538	4.0 %	67,415	37.3 %
AAA	1,206,919	65.5 %	320,767	67.5 %	1,527,686	65.9 %	1,353,802	12.8 %
AA	510,217	27.7 %	111,264	23.4 %	621,481	26.8 %	638,140	-2.6 %
A	30,296	1.6 %	7,849	1.7 %	38,145	1.6 %	36,394	4.8 %
B1, 2, 3, 4	29,818	1.6 %	7,615	1.6 %	37,433	1.6 %	34,213	9.4 %

Source: ACCB

Total à ce jour pour la période se terminant le 30 octobre 2021

Abattage sous inspection fédérale

Abattage de bovins d'engraissement au Canada

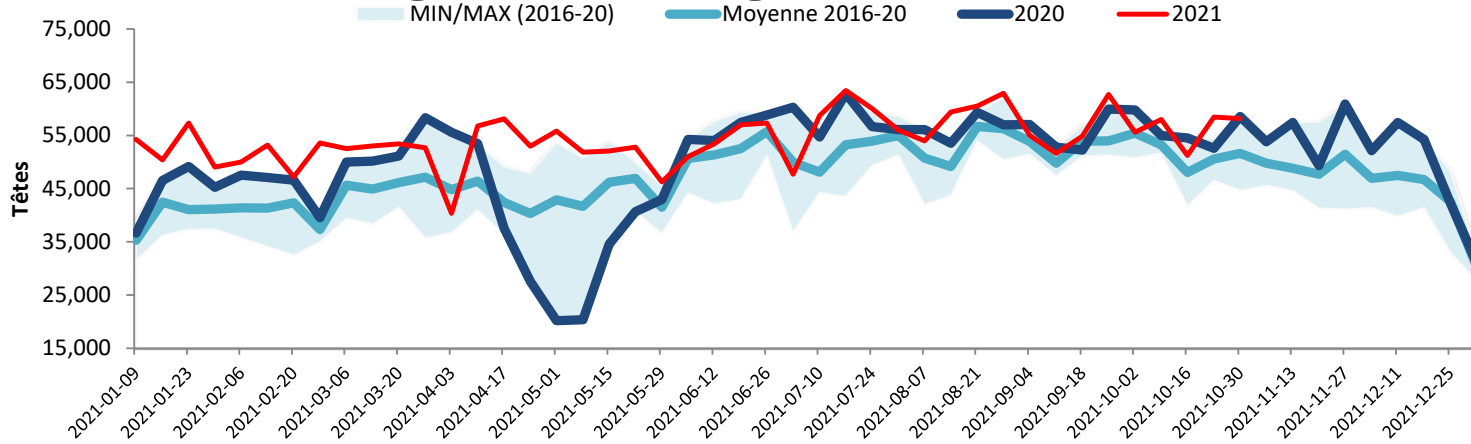

Production de Boeuf au Canada

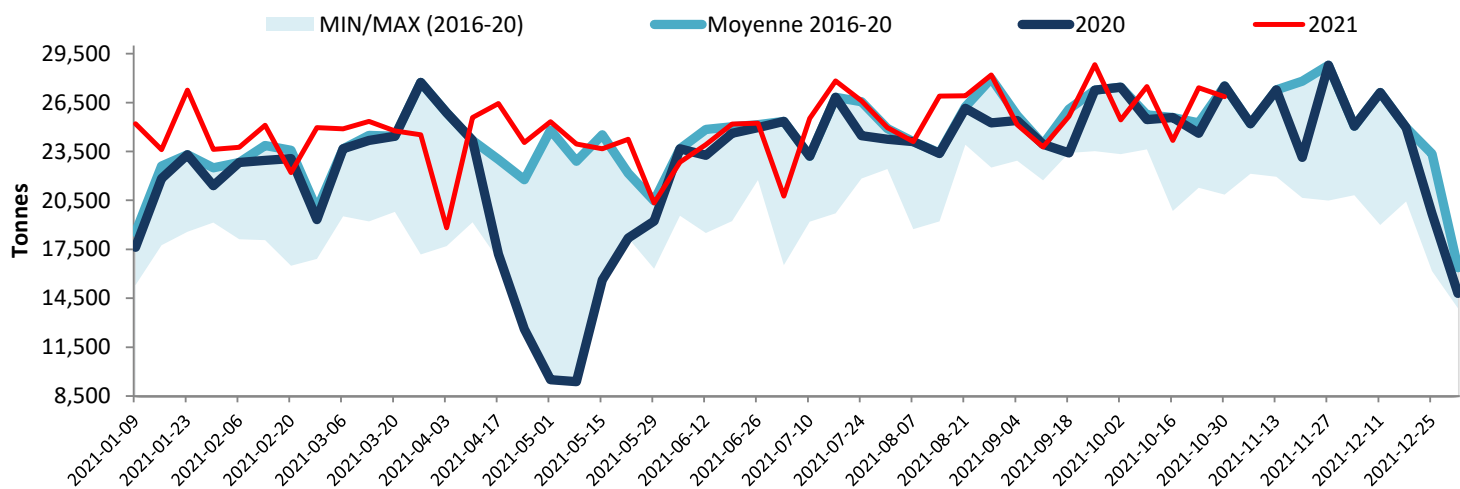

Note: All cattle processed in federally inspected facilities
 Note: Comprend le bétail transformé dans les établissements sous inspection fédérale

Abattage de bovins au Canada

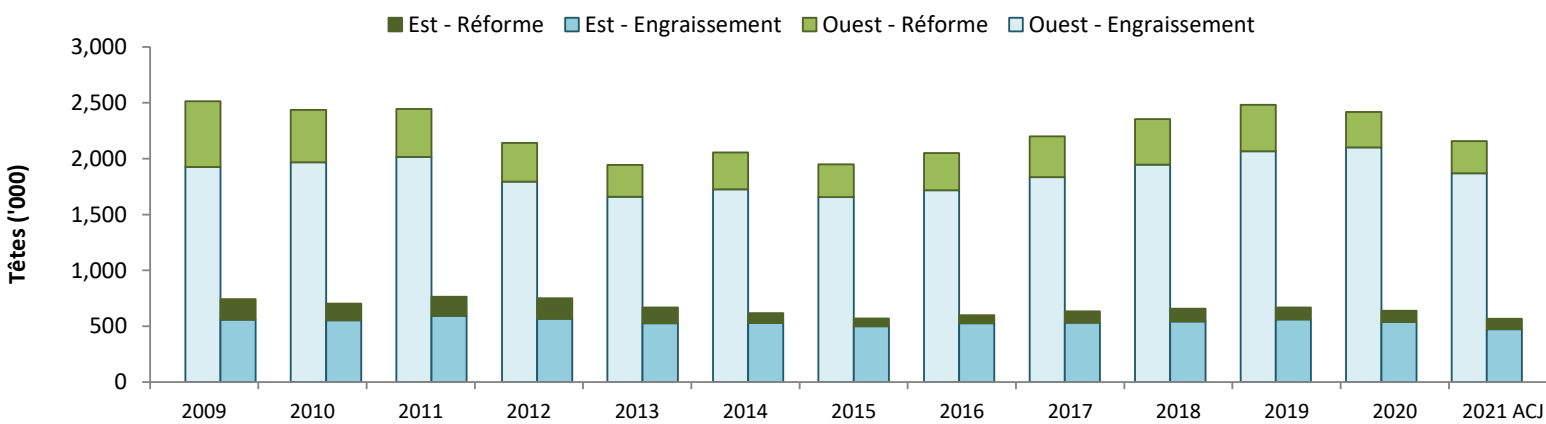

Source: Agence canadienne de classement du boeuf (ACCB)