



Coup d'œil sur le bœuf - CANADA

Total à ce jour pour la période se terminant le 13 novembre 2021

Abattage sous inspection fédérale (têtes)	Ouest			Est			CANADA		
	2021	2020	% chg	2021	2020	% chg	2021	2020	% chg
Bouvillons	1,230,571	1,119,836	10 %	379,356	369,419	3 %	1,609,927	1,489,255	8 %
Taures	725,106	660,634	10 %	115,527	105,647	9 %	840,633	766,281	10 %
Vaches	288,443	254,837	13 %	97,379	89,109	9 %	385,822	343,946	12 %
Taureaux	15,071	10,575	43 %	507	487	4 %	15,578	11,062	41 %
Total YTD	2,259,191	2,045,882	10 %	592,769	564,662	5 %	2,851,960	2,610,544	9 %
Total jan. - déc. 2020		2,417,568			639,543			3,057,111	
Poids carcasse (lbs)									
Bouvillons	905	903	0 %	954	939	2 %	917	912	0 %
Taures	839	837	0 %	855	845	1 %	841	838	0 %
Vaches	745	756	-2 %	671	667	0 %	726	733	-1 %
Taureaux	997	962	4 %	1,002	945	6 %	997	961	4 %

Source: Agence canadienne de classement du bœuf (ACCB)

Rendement (tonnes)	2021	2020	% chg	2021	2020	% chg	2021	2020	% chg
Engraissement	781,036	709,724	10 %	208,940	197,834	6 %	989,976	907,558	9 %
Réforme	104,250	92,057	13 %	29,849	27,183	10 %	134,099	119,240	12 %
Total	885,286	801,781	10 %	238,789	225,017	6 %	1,124,074	1,026,798	9 %
Total jan. - déc. 2020		950,862			254,992			1,205,854	

Importations Pour la période 1 jan. - 30 sep. 2021				Importations Pour la période 1 jan. - 13 nov. 2021			
Bovins vivants des É.-U.				Importations bœuf/veau			
(têtes)	2021	2020	% chg	(tonnes)	2021	2020	% chg
pure race	13,680	2,954	-	États-Unis	85,938	96,520	-11 %
croisé	307,786	173,242	78 %	Nouvelle-Zélande	11,227	16,250	-31 %
Total	321,466	176,196	-	Uruguay	7,951	13,210	-40 %
				Mexique	7,590	7,415	2 %
				Australie	6,385	12,457	-49 %
				Espagne	3,301	3,494	-6 %
				Autres	15,035	19,555	-23 %
				Total	137,427	168,902	-19 %

Source : Statistique Canada

Exportations Pour la période 1 jan. - 6 nov. 2021				Frais & congelé (S.H. 0201, 0202)			
Bovins vivants aux É.-U.				Non ACEUM (bœuf/veau total) (exc. U.E - 27)			
(têtes)	2021	2020	% chg	U.E-27 (bœuf/veau total)	2021	2020	% chg
bouvillons/taures/vaches d'abattage	375,516	409,161	-8 %		28,385	47,488	-40 %
bouvillons/veaux d'engr.	112,654	100,376	12 %		12,147	13,956	-13 %
taureaux	32,736	36,584	-11 %				
autres	7,506	8,788	-15 %				
Total	528,412	554,909	-5 %				

Source: USDA - APHIS

Source : Agence canadienne d'inspection des aliments (ACIA)

Exportations Pour la période 1 jan. - 30 sep. 2021							
Export. bœuf/veau aux É.-U.							
(tonnes)	frais n-désossé	frais désossé	congelé n-désossé	congelé désossé	2021	2020	% chg
Carcasse et demi-carcasse	2,709	N/A	0	N/A	2,709	1,735	56 %
Coupe primaire	21,173	202,243	2,005	14,908	240,329	207,159	16 %
Bloc d'épaule	7,410	39,576	1	29	47,017	45,275	4 %
Longe	2,140	23,603	0	498	26,241	17,521	50 %
Pointe de poitrine	0	13,388	0	507	13,895	14,624	-5 %
Flanc	3,161	9,879	5	892	13,937	11,586	20 %
Cuisse	13	20,681	0	22	20,716	15,931	30 %
Côte de flanc	6,305	12,388	464	1	19,158	15,104	27 %
Autres	2,143	82,726	1,535	12,961	99,366	87,117	14 %
Abats	N/A	N/A	N/A	N/A	16,984	14,930	14 %
Transformé	N/A	N/A	N/A	N/A	4,971	4,218	18 %
Total	23,882	202,243	2,005	14,908	264,993	228,041	16 %

Source : Statistique Canada

Exportations bœuf/veau Pour la période 1 jan. - 30 sep. 2021									
Exportations vers tous pays (tonnes)					Exportations vers U.E-27 (tonnes)				
	2021	2020	% chg	2021	2020	% chg	2021	2020	% chg
États-Unis	264,993	228,041	16 %	2,354,957	1,786,881	32 %	Belgique	297	65
Japon	44,979	33,425	35 %	329,399	233,382	41 %	Italie	236	243
Mexique	17,694	8,691	104 %	142,051	65,283	118 %	Pays-Bas	196	318
Chine	15,138	6,948	118 %	142,591	69,112	106 %	France	43	14
Vietnam	9,894	3,662	170 %	68,114	20,556	231 %	Espagne	40	0
Corée du sud	8,148	4,188	95 %	66,420	28,292	135 %	Allemagne	31	0
Hong Kong	6,408	9,886	-35 %	57,628	78,164	-26 %	Luxembourg	5	0
Philippines	4,146	438	846 %	11,204	2,652	322 %	Total	847	641
Angola	1,388	1,942	-29 %	1,982	2,081	-5 %	Total ('000 \$ CDN)	14,204	11,602
Autres	8,879	9,146	-3 %	55,983	58,459	-4 %			
Total	381,667	306,367	25 %	3,230,329	2,344,861	38 %			
Exportations de cuir et de peau (numéro '000)	2,724	2,401	13 %	155,934	95,017	64 %			

Source : Statistique Canada

**Coup d'œil sur le bœuf - Sous inspection fédérale**

Total à ce jour pour la période se terminant le 13 novembre 2021

	Abattage hebdomadaire bovins d'engraissement (têtes)				Abattage hebdomadaire bovins de réformes (têtes)				Total Canada
	Ouest	Est	Canada	Moy. hebdo	Ouest	Est	Canada	Moy. hebdo	
2021-11-13	37,589	11,126	48,715		7,032	2,606	9,638		58,353
2021-11-06	49,823	11,327	61,150		8,114	2,740	10,854		72,004
octobre 2021	183,643	42,230	225,873	56,468	26,090	10,559	36,649	9,162	262,522
septembre 2021	225,970	53,886	279,856	55,971	29,704	12,694	42,398	8,480	322,254
août 2021	192,659	44,128	236,787	59,197	26,675	8,441	35,116	8,779	271,903
juillet 2021	194,584	43,580	238,164	59,541	26,099	7,901	34,000	8,500	272,164
juin 2021	215,996	50,443	266,439	53,288	35,035	10,137	45,172	9,034	311,611
mai 2021	160,178	42,771	202,949	50,737	26,214	8,107	34,321	8,580	237,270
avril 2021	176,078	47,505	223,583	55,896	23,541	7,882	31,423	7,856	255,006
mars 2021	195,001	57,005	252,006	50,401	34,612	10,305	44,917	8,983	296,923
février 2021	160,083	43,893	203,976	50,994	28,997	8,882	37,879	9,470	241,855
janvier 2021	164,073	46,989	211,062	52,766	31,401	7,632	39,033	9,758	250,095
décembre 2020	230,733	39,367	270,100	45,017	38,907	9,359	48,266	8,044	318,366
novembre 2020	178,148	43,331	221,479	55,370	25,673	9,353	35,026	8,757	256,505
octobre 2020	179,048	41,587	220,635	55,159	22,879	8,639	31,518	7,880	252,153
septembre 2020	231,229	50,574	281,803	56,361	26,111	10,211	36,322	7,264	318,125
août 2020	187,561	38,319	225,880	56,470	19,015	8,258	27,273	6,818	253,153
juillet 2020	189,770	40,503	230,273	57,568	19,914	7,754	27,668	6,917	257,941
juin 2020	229,463	55,424	284,887	56,977	21,136	10,476	31,612	6,322	316,499
mai 2020	94,826	43,716	138,542	34,636	9,533	8,863	18,396	4,599	156,938
avril 2020	95,733	43,062	138,795	34,699	16,408	7,697	24,105	6,026	162,900
mars 2020	209,837	55,313	265,150	53,030	45,969	8,970	54,939	10,988	320,089
février 2020	137,002	43,770	180,772	45,193	39,041	7,092	46,133	11,533	226,905
janvier 2020	136,583	40,979	177,562	44,391	33,049	6,926	39,975	9,994	217,537
ACJ Total 2021	1,955,677	494,883	2,450,560	54,457	303,514	97,886	401,400	8,920	2,851,960
Total 2020	2,099,933	535,945	2,635,878	49,734	317,635	103,598	421,233	7,948	3,057,111

Classement

	Total de la semaine du		13 novembre 2021		Canada 2021		Canada 2020		% chg '20 - '21
	Ouest	% total	Est	% total	Canada 2021	% total	Canada 2020		
A - Prime	1,405	3.8 %	711	6.4 %	2,116	4.4 %	2,290	-7.6%	
AAA	24,456	66.0 %	7,666	68.7 %	32,122	66.7 %	39,785	-19.3%	
AA	10,214	27.6 %	2,477	22.2 %	12,691	26.3 %	14,112	-10.1%	
A	500	1.4 %	120	1.1 %	620	1.3 %	479	29.4%	
B1, 2, 3, 4	455	1.2 %	180	1.6 %	635	1.3 %	793	-19.9%	
			À ce jour						
	Ouest	% total	Est	% total	Canada 2021	% total	Canada 2020	% chg '20 - '21	
A - Prime	68,295	3.5 %	28,827	5.8 %	97,122	4.0 %	72,068	34.8 %	
AAA	1,264,220	65.6 %	336,083	67.6 %	1,600,303	66.0 %	1,429,233	12.0 %	
AA	533,465	27.7 %	116,372	23.4 %	649,837	26.8 %	666,832	-2.5 %	
A	31,509	1.6 %	8,101	1.6 %	39,610	1.6 %	37,353	6.0 %	
B1, 2, 3, 4	30,900	1.6 %	7,976	1.6 %	38,876	1.6 %	35,839	8.5 %	

Source: ACCB

Total à ce jour pour la période se terminant le 13 novembre 2021

Abattage sous inspection fédérale

Abattage de bovins d'engraissement au Canada

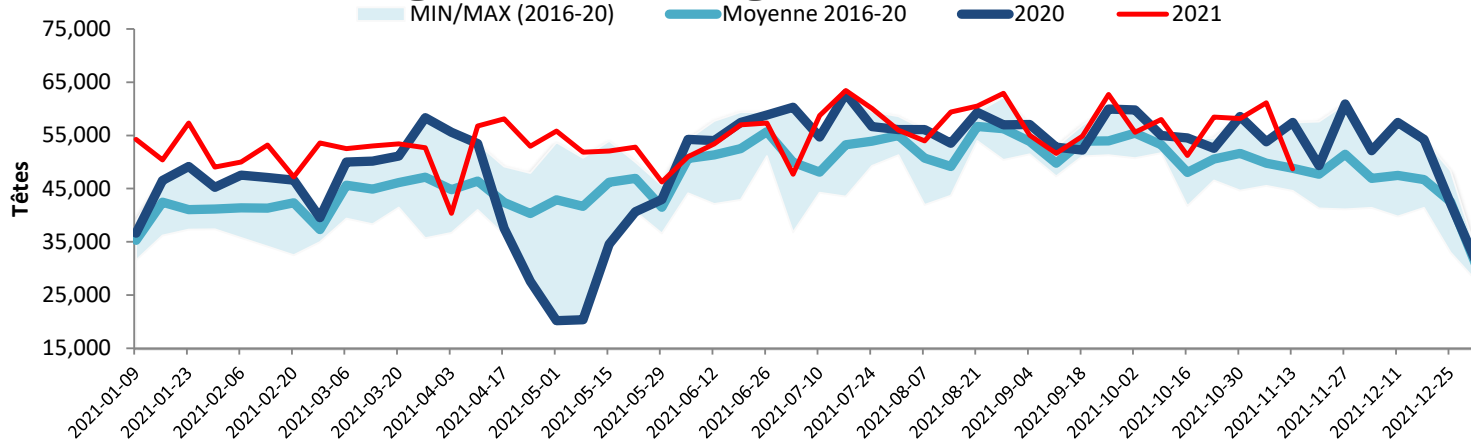

Production de Boeuf au Canada

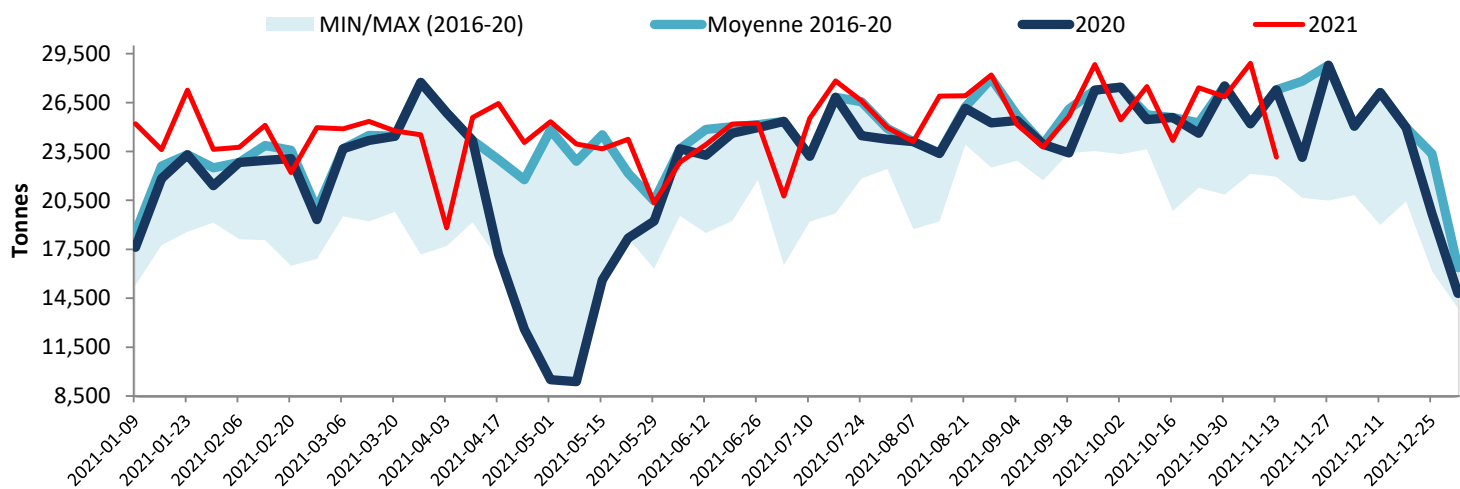

Note: All cattle processed in federally inspected facilities
 Note: Comprend le bétail transformé dans les établissements sous inspection fédérale

Abattage de bovins au Canada

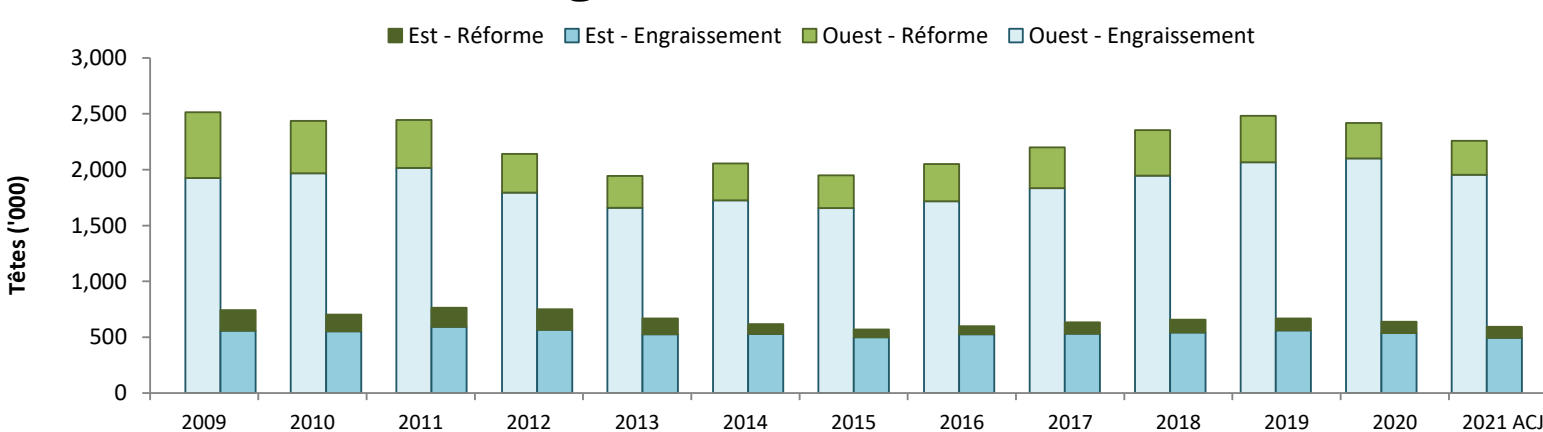

Source: Agence canadienne de classement du boeuf (ACCB)