



Coup d'œil sur le bœuf - CANADA

Total à ce jour pour la période se terminant le 2 octobre 2021

Abattage sous inspection fédérale (têtes)	Ouest			Est			CANADA		
	2021	2020	% chg	2021	2020	% chg	2021	2020	% chg
Bouvillons	1,041,998	933,397	12 %	326,964	317,922	3 %	1,368,962	1,251,319	9 %
Taures	642,624	578,607	11 %	103,236	93,738	10 %	745,860	672,345	11 %
Vaches	249,290	221,749	12 %	81,557	75,852	8 %	330,847	297,601	11 %
Taureaux	12,988	8,427	54 %	424	395	7 %	13,412	8,822	52 %
Total YTD	1,946,900	1,742,180	12 %	512,181	487,907	5 %	2,459,081	2,230,087	10 %
Total jan. - déc. 2020		2,417,568			639,543			3,057,111	
Poids carcasse (lbs)									
Bouvillons	897	893	0 %	956	938	2 %	911	904	1 %
Taures	837	833	1 %	858	847	1 %	840	835	1 %
Vaches	747	761	-2 %	673	667	1 %	729	737	-1 %
Taureaux	1,002	968	4 %	1,017	933	9 %	1,003	967	4 %

Source: Agence canadienne de classement du bœuf (ACCB)

Rendement (tonnes)									
Engraissement	668,028	596,566	12 %	181,972	171,192	6 %	850,000	767,758	11 %
Réforme	90,417	80,252	13 %	25,082	23,113	9 %	115,499	103,365	12 %
Total	758,445	676,818	12 %	207,054	194,305	7 %	965,500	871,123	11 %
Total jan. - déc. 2020		950,862			254,992			1,205,854	

Importations Pour la période 1 jan. - 31 août 2021				Importations Pour la période 1 jan. - 2 oct. 2021			
Bovins vivants des É.-U.				Importations bœuf/veau			
(têtes)	2021	2020	% chg	(tonnes)	2021	2020	% chg
pure race	12,277	2,325	-	États-Unis	75,619	85,303	-11 %
croisé	277,290	142,280	95 %	Nouvelle-Zélande	9,899	14,253	-31 %
Total	289,567	144,605	-	Uruguay	7,894	11,979	-34 %
				Mexique	6,738	6,334	6 %
				Australie	5,461	11,178	-51 %
				Espagne	2,619	3,172	-17 %
				Autres	13,037	17,261	-24 %
				Total	121,266	149,480	-19 %

Source : Statistique Canada

Exportations Pour la période 1 jan. - 25 sep. 2021				Frais & congelé (S.H. 0201, 0202)				
Bovins vivants aux É.-U.				Non ACEUM (boeuf/veau total) (exc. U.E - 27)				
(têtes)	2021	2020	% chg	U.E-27 (boeuf/veau total)		2021	2020	% chg
bouvillons/taures/vaches d'abattage	309,844	349,218	-11 %			25,909	42,481	-39 %
bouvillons/veaux d'engr.	86,738	86,922	0 %			10,254	12,208	-16 %
taureaux	28,104	31,163	-10 %					
autres	6,735	7,738	-13 %					
Total	431,421	475,041	-9 %					

Source: USDA - APHIS

Source : Agence canadienne d'inspection des aliments (ACIA)

Exportations Pour la période 1 jan. - 31 août 2021									
Export. bœuf/veau aux É.-U.									
(tonnes)	frais n-désossé	frais désossé	congelé n-désossé	congelé désossé	2021	2020	% chg		
Carcasse et demi-carcasse	2,396	N/A	0	N/A	2,396	1,383	73 %		
Coupe primaire	18,067	180,147	1,756	12,511	212,481	183,811	16 %		
Bloc d'épaule	6,562	35,482	1	26	42,071	39,491	7 %		
Longe	1,741	20,637	0	477	22,855	15,553	47 %		
Pointe de poitrine	0	11,497	0	507	12,004	13,198	-9 %		
Flanc	2,731	8,768	5	816	12,320	10,064	22 %		
Cuisse	10	18,757	0	22	18,788	14,490	30 %		
Côte de flanc	5,209	11,104	384	0	16,698	13,369	25 %		
Autres	1,814	73,902	1,365	10,664	87,745	77,646	13 %		
Abats	N/A	N/A	N/A	N/A	14,703	13,278	11 %		
Transformé	N/A	N/A	N/A	N/A	4,274	3,629	18 %		
Total	20,464	180,147	1,756	12,511	233,855	202,101	16 %		

Source : Statistique Canada

Exportations bœuf/veau Pour la période 1 jan. - 31 août 2021									
Exportations vers tous pays					Exportations vers U.E-27				
	(tonnes)			('000 \$ CDN)			(tonnes)		
	2021	2020	% chg	2021	2020	% chg	2021	2020	% chg
États-Unis	233,855	202,101	16 %	2,031,527	1,597,306	27 %	Italie	223	204
Japon	40,038	29,448	36 %	287,209	210,923	36 %	Belgique	218	56
Mexique	16,045	7,722	108 %	126,649	59,143	114 %	Pays-Bas	168	276
Chine	13,132	5,690	131 %	122,485	57,958	111 %	France	40	13
Vietnam	8,877	2,717	227 %	60,162	15,686	284 %	Espagne	37	0
Corée du sud	6,878	3,604	91 %	54,611	24,636	122 %	Allemagne	27	0
Hong Kong	5,653	8,589	-34 %	50,276	69,919	-28 %	Luxembourg	5	0
Philippines	3,784	342	1000 %	10,045	2,363	325 %	Total	718	549
Angola	1,189	1,696	-30 %	1,617	1,816	-11 %	Total ('000 \$ CDN)	12,057	9,758
Autres	7,911	8,251	-4 %	49,580	51,324	-3 %			
Total	337,363	270,160	25 %	2,794,161	2,091,075	34 %			
Exportations de cuir et de peau (numéro '000)	2,436	2,090	17 %	135,184	84,227	61 %			

Source : Statistique Canada



ÉTATS-UNIS

Total à ce jour pour la période se terminant le 25 septembre 2021

	Hebdo	2021	2020	% chg		Hebdo	2021	2020	% chg
Abattage ('000 têtes)					Poids carcasse (lbs)				
Bovillons	314.9	11,933.0	11,421.5	4 %	Bovillons	914	900	901	0 %
Taures	187.2	7,111.0	6,753.5	5 %	Taures	833	828	830	0 %
Vaches	129.5	4,822.4	4,532.7	6 %	Vaches	619	642	645	-1 %
Taureaux	11.0	400.9	370.3	8 %	Taureaux	873	893	884	1 %
Total	642.6	24,267.3	23,078.0	5 %					
Total jan. - déc. 2020			32,917.6						
Rendement (tonnes)					Sommaire national du classement du bœuf		2020	2019	
Engraissement		7,540,074	7,210,300	5 %	août 2021	(Oct'19-Sept'20)	(Oct'18-Sept'19)		
Réforme		1,566,446	1,475,579	6 %	Prime	9.0 %	10.3 %	8.8 %	
Total		9,106,520	8,685,879	5 %	Choice	74.6 %	74.5 %	73.4 %	
Total jan. - déc. 2020			11,103,149		Select	16.1 %	14.9 %	17.5 %	
					Abattage bovins, semaine finissant le		2021	2020	% chg
Pour la période	jui. 2021	2021	2020	% chg	Canada		71,476	67,092	7 %
Importations des É-U de bœuf et veau (poids carcasse, tonnes)					É.-U.		642,571	648,427	-1 %
Canada		284,172	247,406	15 %	Total Canada & É.-U.		714,047	715,519	0 %
Mexique		199,544	219,691	-9 %	Abattage bovins (cumulatif) à ce jour				
Nouvelle-Zélande		175,425	186,061	-6 %	Canada		2,395,288	2,162,267	11 %
Autres		338,820	412,220	-18 %	É.-U.		24,267,272	23,078,023	5 %
Total		997,960	1,065,378	-6 %	Total Canada & É.-U.		26,662,560	25,240,290	6 %
Exportations des É-U de bœuf et veau (poids carcasse, tonnes)					Importations des É-U de bovins vivants				
Canada		82,742	89,291	-7 %	Mexique - engr. 1 jan.-2 oct 2021		799,413	1,051,459	-24 %
Japon		254,633	261,058	-2 %	Canada 1 jan.-25 sep. 2021		431,421	475,041	-9 %
Corée du sud		243,107	205,872	18 %					
Autres		458,650	302,586	52 %					
Total		1,039,132	858,807	21 %					

Sommaire des contingents tarifaires pour le bœuf et le veau - Canada & États-Unis

Sommaire des contingents tarifaires (CT) pour le bœuf et le veau - États-Unis

Pour la période 1 jan.-2 oct. 2021		2021		2020		variation en % des tonnes entrées de 2020 à		
	Niveau d'accès	Tonnes entrées	% utilisé	Tonnes entrées	% utilisé	2021		
Australie	378,214	98,187	26 %	173,914	46 %	-44 %		
Nouvelle-Zélande	213,402	136,795	64 %	141,900	66 %	-4 %		
Argentine	20,000	11,456	57 %	17,641	88 %	-35 %		
Uruguay	20,000	15,022	75 %	17,719	89 %	-15 %		
Autres	65,005	37,339	57 %	18,601	29 %	101 %		
CT Total	696,621	298,799	43 %	369,774	53 %	-19 %		
CT (Australie, N.-Z.)	591,616	234,982	40 %	315,814	53 %	-26 %		
Canada	aucune limite							
Mexique	aucune limite							
Permis d'importations-boeuf/veau canadien - selon pays				Permis d'importations-boeuf/veau canadien - selon type de viande				
Pour la période 1 jan.-2 oct. 2021		2021		2020		(tonnes)		
	2021	2020	% chg	Haché	Morceaux	Total	Total (%)	
Quota global (tonnes)	76,409	76,409	0 %	Argentine	228	45	274	1 %
Quota suppl. autorisé	-	-	-	Australie	3,656	1,894	5,549	21 %
Quota total	76,409	76,409	0 %	Irlande	0	0	0	0 %
				Japon	0	44	44	0 %
				Pays-Bas	0	0	0	0 %
				Nouvelle-Zélande	5,349	4,501	9,850	37 %
				Espagne	0	0	0	0 %
				Royaume-Uni	0	2	2	0 %
				Uruguay	8,594	2,617	11,211	42 %
				Total	17,827	9,102	26,929	100 %
ACU permis attribués en date				Pour la période 1 jan.-2 oct. 2021				
	10/2/2021	9/27/2020	% chg	Haché		Pourcentage du total des importations		
Argentine	274	21	-98 %	2021	2020	2021	2020	
Australie (35 000 t)	5,549	10,669	-48 %	Argentine	0.8 %	0.0 %	0.2 %	0.1 %
Irlande	0	0	-	Australie	13.6 %	19.2 %	7.0 %	10.1 %
Japon	44	15	186 %	Irlande	0.0 %	0.0 %	0.0 %	0.0 %
Pays-Bas	0	0	-	Japon	0.0 %	0.0 %	0.2 %	0.0 %
Nouvelle-Zélande	9,850	14,027	-30 %	Pays-Bas	0.0 %	0.0 %	0.0 %	0.0 %
Espagne	0	0	-	Nouvelle-Zélande	19.9 %	22.6 %	16.7 %	15.9 %
Royaume-Uni	2	0	-	Espagne	0.0 %	0.0 %	0.0 %	0.0 %
Uruguay	11,211	11,774	-5 %	Royaume-Uni	0.0 %	0.0 %	0.0 %	0.0 %
Total	26,929	36,507	-26 %	Uruguay	31.9 %	26.2 %	9.7 %	6.1 %
				Total	66.2 %	67.9 %	33.8 %	32.1 %

Taux pour quota excédentaire : 26.5 %

Source: Agence canadienne de classement du bœuf (abattage au Canada), USDA (données EU), AMC (CT canadiens)



Coup d'œil sur le bœuf - Sous inspection fédérale

Total à ce jour pour la période se terminant le 2 octobre 2021

	Abattage hebdomadaire bovins d'engraissement (têtes)				Abattage hebdomadaire bovins de réformes (têtes)				Total Canada
	Ouest	Est	Canada	Moy. hebdo	Ouest	Est	Canada	Moy. hebdo	
2021-10-02	44,891	10,724	55,615		5,289	2,889	8,178		63,793
2021-09-25	51,680	11,010	62,690		6,196	2,590	8,786		71,476
2021-09-18	42,879	12,007	54,886		6,122	2,708	8,830		63,716
2021-09-11	43,199	8,450	51,649		5,590	2,268	7,858		59,507
2021-09-04	43,321	11,695	55,016		6,507	2,239	8,746		63,762
août 2021	192,659	44,128	236,787	59,197	26,675	8,441	35,116	8,779	271,903
juillet 2021	194,584	43,580	238,164	59,541	26,099	7,901	34,000	8,500	272,164
juin 2021	215,996	50,443	266,439	53,288	35,035	10,137	45,172	9,034	311,611
mai 2021	160,178	42,771	202,949	50,737	26,214	8,107	34,321	8,580	237,270
avril 2021	176,078	47,505	223,583	55,896	23,541	7,882	31,423	7,856	255,006
mars 2021	195,001	57,005	252,006	50,401	34,612	10,305	44,917	8,983	296,923
février 2021	160,083	43,893	203,976	50,994	28,997	8,882	37,879	9,470	241,855
janvier 2021	164,073	46,989	211,062	52,766	31,401	7,632	39,033	9,758	250,095
décembre 2020	230,733	39,367	270,100	45,017	38,907	9,359	48,266	8,044	318,366
novembre 2020	178,148	43,331	221,479	55,370	25,673	9,353	35,026	8,757	256,505
octobre 2020	179,048	41,587	220,635	55,159	22,879	8,639	31,518	7,880	252,153
septembre 2020	231,229	50,574	281,803	56,361	26,111	10,211	36,322	7,264	318,125
août 2020	187,561	38,319	225,880	56,470	19,015	8,258	27,273	6,818	253,153
juillet 2020	189,770	40,503	230,273	57,568	19,914	7,754	27,668	6,917	257,941
juin 2020	229,463	55,424	284,887	56,977	21,136	10,476	31,612	6,322	316,499
mai 2020	94,826	43,716	138,542	34,636	9,533	8,863	18,396	4,599	156,938
avril 2020	95,733	43,062	138,795	34,699	16,408	7,697	24,105	6,026	162,900
mars 2020	209,837	55,313	265,150	53,030	45,969	8,970	54,939	10,988	320,089
février 2020	137,002	43,770	180,772	45,193	39,041	7,092	46,133	11,533	226,905
janvier 2020	136,583	40,979	177,562	44,391	33,049	6,926	39,975	9,994	217,537
ACJ Total 2021	1,684,622	430,200	2,114,822	54,226	262,278	81,981	344,259	8,827	2,459,081
Total 2020	2,099,933	535,945	2,635,878	49,734	317,635	103,598	421,233	7,948	3,057,111

Classement

	Total de la semaine du				2 octobre 2021				Canada 2020	% chg '20 - '21
	Ouest	% total	Est	% total	Canada 2021	% total	Canada 2020			
A - Prime	1,987	4.5 %	537	5.0 %	2,524	4.6 %	2,264	11.5%		
AAA	29,429	66.5 %	7,158	66.2 %	36,587	66.4 %	37,994	-3.7%		
AA	11,276	25.5 %	2,753	25.4 %	14,029	25.5 %	17,593	-20.3%		
A	554	1.3 %	143	1.3 %	697	1.3 %	747	-6.7%		
B1, 2, 3, 4	1,039	2.3 %	229	2.1 %	1,268	2.3 %	1,290	-1.7%		
					À ce jour					
	Ouest	% total	Est	% total	Canada 2021	% total	Canada 2020	% chg '20 - '21		
A - Prime	57,494	3.5 %	25,232	5.8 %	82,726	4.0 %	58,240	42.0 %		
AAA	1,083,314	65.2 %	292,540	67.7 %	1,375,854	65.7 %	1,206,860	14.0 %		
AA	465,012	28.0 %	100,584	23.3 %	565,596	27.0 %	579,408	-2.4 %		
A	28,042	1.7 %	7,270	1.7 %	35,312	1.7 %	34,450	2.5 %		
B1, 2, 3, 4	26,774	1.6 %	6,804	1.6 %	33,578	1.6 %	30,289	10.9 %		

Source: ACCB

Total à ce jour pour la période se terminant le 2 octobre 2021

Abattage sous inspection fédérale

Abattage de bovins d'engraissement au Canada

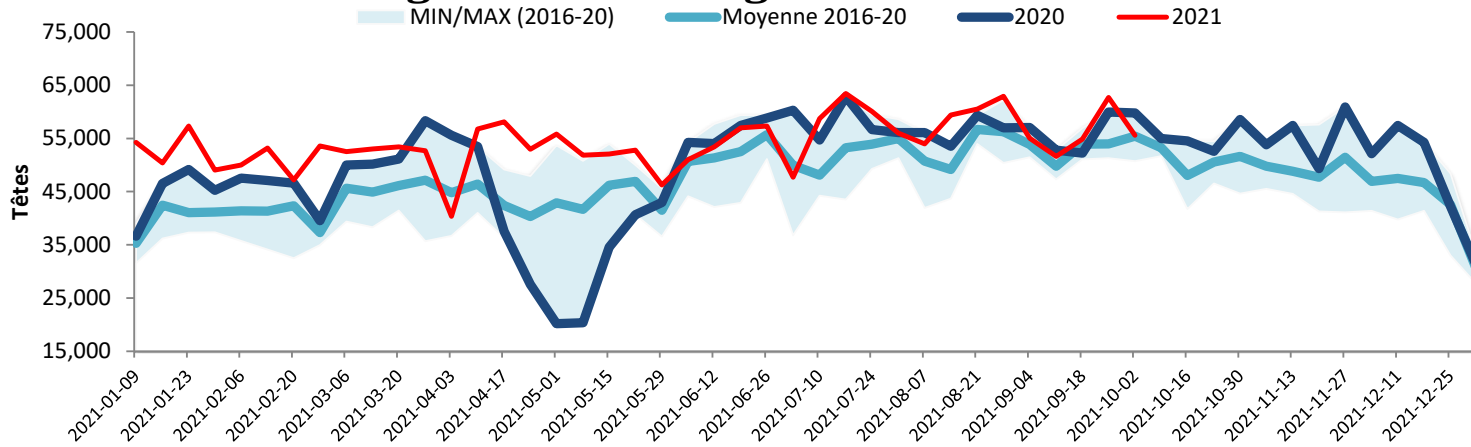

Production de Boeuf au Canada

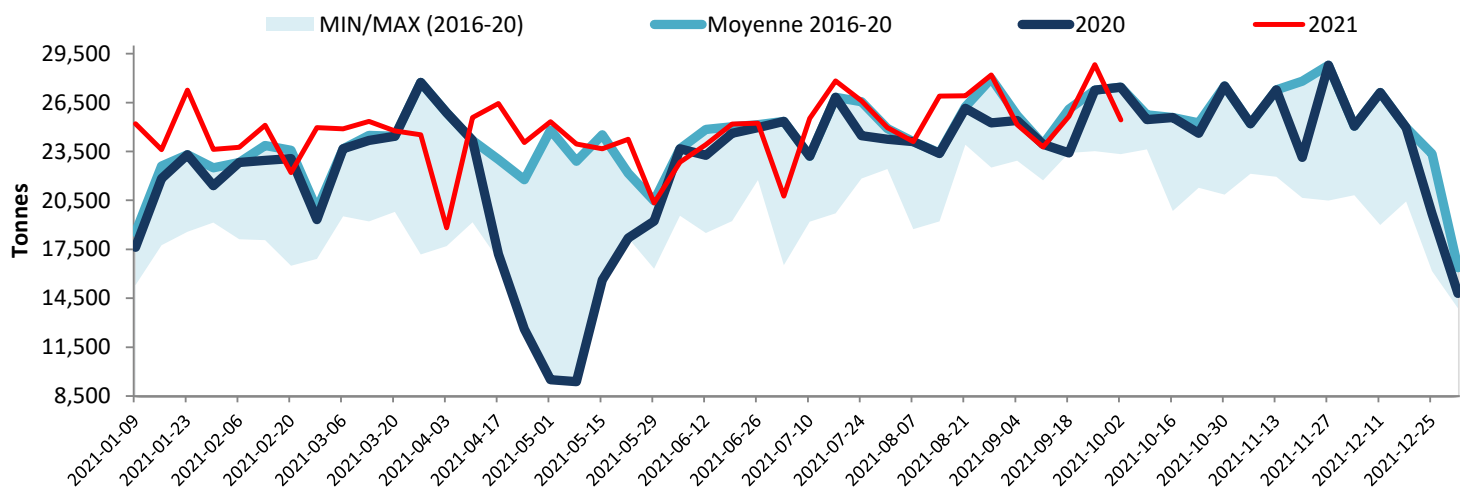

Note: All cattle processed in federally inspected facilities
 Note: Comprend le bétail transformé dans les établissements sous inspection fédérale

Abattage de bovins au Canada

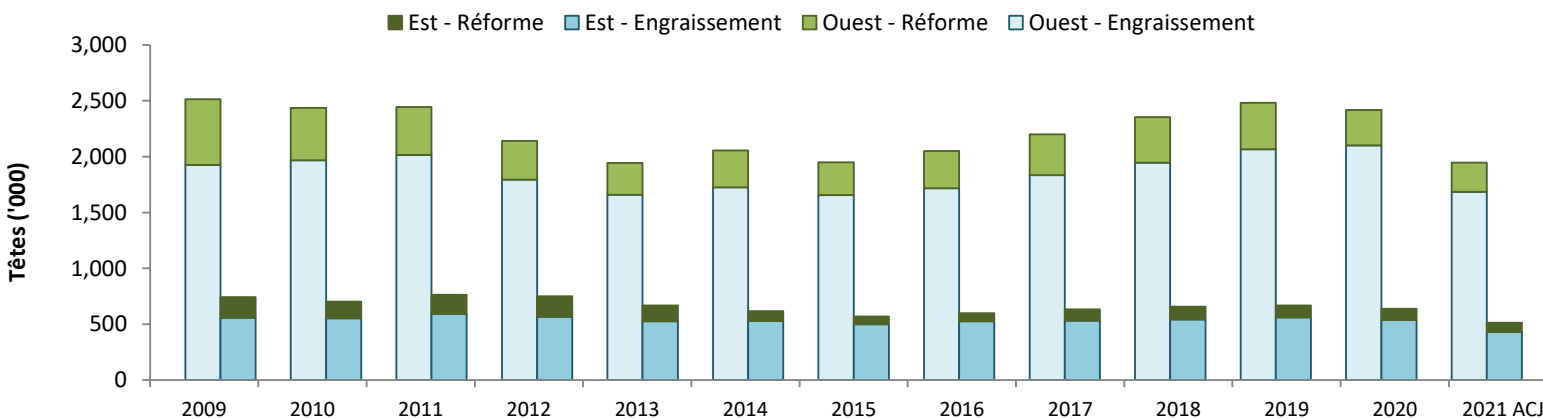

Source: Agence canadienne de classement du boeuf (ACCB)