



Coup d'œil sur le bœuf - CANADA

Total à ce jour pour la période se terminant le 25 septembre 2021

Abattage sous inspection fédérale (têtes)	Ouest			Est			CANADA		
	2021	2020	% chg	2021	2020	% chg	2021	2020	% chg
Bouvillons	1,011,818	899,866	12 %	318,252	309,591	3 %	1,330,070	1,209,457	10 %
Taures	627,913	563,540	11 %	101,224	90,855	11 %	729,137	654,395	11 %
Vaches	244,222	216,149	13 %	78,675	73,860	7 %	322,897	290,009	11 %
Taureaux	12,767	8,030	59 %	417	376	11 %	13,184	8,406	57 %
Total YTD	1,896,720	1,687,585	12 %	498,568	474,682	5 %	2,395,288	2,162,267	11 %
Total jan. - déc. 2020		2,417,568			639,543			3,057,111	
Poids carcasse (lbs)									
Bouvillons	896	891	1 %	956	938	2 %	911	903	1 %
Taures	837	832	1 %	859	847	1 %	840	834	1 %
Vaches	748	761	-2 %	673	667	1 %	729	737	-1 %
Taureaux	1,003	969	4 %	1,018	931	9 %	1,004	967	4 %

Source: Agence canadienne de classement du bœuf (ACCB)

Rendement (tonnes)									
Engraissement	649,719	576,437	13 %	177,516	166,564	7 %	827,235	743,001	11 %
Réforme	88,622	78,182	13 %	24,213	22,501	8 %	112,835	100,683	12 %
Total	738,341	654,619	13 %	201,729	189,066	7 %	940,070	843,685	11 %
Total jan. - déc. 2020		950,862			254,992			1,205,854	

Importations Pour la période 1 jan. - 31 jui. 2021				Importations Pour la période 1 jan. - 25 sep. 2021			
Bovins vivants des É.-U.				Importations bœuf/veau			
(têtes)	2021	2020	% chg	(tonnes)	2021	2020	% chg
pure race	10,573	2,145	393 %	États-Unis	73,920	83,184	-11 %
croisé	249,048	123,594	102 %	Nouvelle-Zélande	9,682	14,068	-31 %
Total	259,621	125,739	106 %	Uruguay	7,842	11,979	-35 %
				Mexique	6,601	6,142	7 %
				Australie	5,140	11,051	-53 %
				Italie	2,449	2,532	-3 %
				Autres	12,552	17,200	-27 %
				Total	118,185	146,156	-19 %

Source : Statistique Canada

Exportations Pour la période 1 jan. - 18 sep. 2021				Frais & congelé (S.H. 0201, 0202)				
Bovins vivants aux É.-U.				Non ACEUM (bœuf/veau total) (exc. U.E - 27)				
(têtes)	2021	2020	% chg	U.E-27 (bœuf/veau total)		2021	2020	% chg
bouvillons/taures/vaches d'abattage	299,189	340,565	-12 %			25,310	42,039	-40 %
bouvillons/veaux d'engr.	83,149	85,970	-3 %			9,770	11,755	-17 %
taureaux	27,200	30,192	-10 %					
autres	6,611	7,653	-14 %					
Total	416,149	464,380	-10 %					

Source: USDA - APHIS

Source : Agence canadienne d'inspection des aliments (ACIA)

Exportations Pour la période 1 jan. - 31 jui. 2021									
Export. bœuf/veau aux É.-U.									
(tonnes)	frais n-désossé	frais désossé	congelé n-désossé	congelé désossé	2021	2020	% chg		
Carcasse et demi-carcasse	2,023	N/A	0	N/A	2,023	1,168	73 %		
Coupe primaire	15,115	152,036	1,454	10,459	179,063	155,942	15 %		
Bloc d'épaule	5,593	30,054	1	26	35,674	32,849	9 %		
Longe	1,426	17,570	0	441	19,438	13,294	46 %		
Pointe de poitrine	0	9,521	0	504	10,026	11,353	-12 %		
Flanc	2,321	7,531	4	664	10,520	8,375	26 %		
Cuisse	8	14,654	0	22	14,683	12,464	18 %		
Côte de flanc	4,307	9,334	359	0	14,001	11,137	26 %		
Autres	1,459	63,370	1,090	8,802	74,722	66,468	12 %		
Abats	N/A	N/A	N/A	N/A	12,618	11,371	11 %		
Transformé	N/A	N/A	N/A	N/A	3,695	3,162	17 %		
Total	17,139	152,036	1,454	10,459	197,399	171,643	15 %		

Source : Statistique Canada

Exportations bœuf/veau Pour la période 1 jan. - 31 jui. 2021									
	Exportations vers tous pays (tonnes)			('000 \$ CDN)			Exportations vers U.E-27 (tonnes)		
	2021	2020	% chg	2021	2020	% chg	2021	2020	% chg
États-Unis	197,399	171,643	15 %	1,680,611	1,380,943	22 %	Belgique	208	48
Japon	32,992	25,235	31 %	229,737	185,912	24 %	Italie	174	166
Mexique	13,837	6,864	102 %	104,269	54,187	92 %	Pays-Bas	148	168
Chine	11,400	4,877	134 %	104,098	49,863	109 %	France	35	12
Vietnam	8,175	2,114	287 %	54,817	11,907	360 %	Espagne	27	0
Corée du sud	5,351	3,136	71 %	40,295	21,514	87 %	Allemagne	18	0
Hong Kong	5,268	7,491	-30 %	46,688	62,138	-25 %	Luxembourg	5	0
Philippines	3,663	342	971 %	9,667	2,363	309 %	Total	614	394
Angola	1,115	1,495	-25 %	1,490	1,622	-8 %	Total ('000 \$ CDN)	10,471	7,920
Autres	6,536	6,831	-4 %	42,901	42,714	0 %			
Total	285,735	230,028	24 %	2,314,574	1,813,163	28 %			
Exportations de cuir et de peau (numéro '000)	2,082	1,820	14 %	110,370	76,031	45 %			

Source : Statistique Canada



ÉTATS-UNIS

Total à ce jour pour la période se terminant le 18 septembre 2021

	Hebdo	2021	2020	% chg		Hebdo	2021	2020	% chg
Abattage ('000 têtes)					Poids carcasse (lbs)				
Bovillons	321.9	11,618.2	11,096.3	5 %	Bovillons	912	899	900	0 %
Taures	188.0	6,923.8	6,565.6	5 %	Taures	828	828	830	0 %
Vaches	127.7	4,692.9	4,409.1	6 %	Vaches	617	642	646	-1 %
Taureaux	12.0	389.9	358.6	9 %	Taureaux	874	894	884	1 %
Total	649.6	23,624.7	22,429.6	5 %					
Total jan. - déc. 2020			32,917.6						
Rendement (tonnes)					Sommaire national du classement du bœuf				
Engraissement		7,338,805	7,003,464	5 %		2020	2019		
Réforme		1,525,721	1,435,460	6 %		août 2021	(Oct'19-Sept'20)	(Oct'18-Sept'19)	
Total		8,864,526	8,438,924	5 %	Prime	9.0 %	10.3 %	8.8 %	
Total jan. - déc. 2020			11,103,149		Choice	74.6 %	74.5 %	73.4 %	
					Select	16.1 %	14.9 %	17.5 %	
					Abattage bovins, semaine finissant le				
Pour la période	jui. 2021	2021	2020	% chg		2021	2020	% chg	
Importations des É-U de bœuf et veau (poids carcasse, tonnes)					Canada	63,716	58,944	8 %	
Canada		239,326	210,019	14 %	É.-U.	649,602	580,575	12 %	
Mexique		171,706	191,114	-10 %	Total Canada & É.-U.	713,318	639,519	12 %	
Nouvelle-Zélande		149,316	163,660	-9 %					
Autres		287,137	341,506	-16 %	Abattage bovins (cumulatif) à ce jour				
Total		847,485	906,299	-6 %	Canada	2,323,812	2,095,175	11 %	
Exportations des É-U de bœuf et veau (poids carcasse, tonnes)					É.-U.	23,624,701	22,429,596	5 %	
Canada		72,018	77,830	-7 %	Total Canada & É.-U.	25,948,513	24,524,771	6 %	
Japon		219,636	229,366	-4 %					
Corée du sud		212,102	171,808	23 %	Importations des É-U de bovins vivants				
Autres		388,182	258,429	50 %	Mexique - engr. 1 jan.-25 sep 2021	769,988	1,003,373	-23 %	
Total		891,938	737,434	21 %	Canada 1 jan.-18 sep. 2021	416,149	464,380	-10 %	

Sommaire des contingents tarifaires pour le bœuf et le veau - Canada & États-Unis

Sommaire des contingents tarifaires (CT) pour le bœuf et le veau - États-Unis

Pour la période 1 jan.-25 sep. 2021		2021		2020		variation en % des tonnes entrées de 2020 à		
	Niveau d'accès	Tonnes entrées	% utilisé	Tonnes entrées	% utilisé	2021		
Australie	378,214	94,901	25 %	169,233	45 %	-44 %		
Nouvelle-Zélande	213,402	134,237	63 %	140,024	66 %	-4 %		
Argentine	20,000	10,985	55 %	17,172	86 %	-36 %		
Uruguay	20,000	14,907	75 %	17,309	87 %	-14 %		
Autres	65,005	35,547	55 %	17,737	27 %	100 %		
CT Total	696,621	290,577	42 %	361,475	52 %	-20 %		
CT (Australie, N.-Z.)	591,616	229,138	39 %	309,257	52 %	-26 %		
Canada	aucune limite							
Mexique	aucune limite							
Permis d'importations-boeuf/veau canadien - selon pays				Permis d'importations-boeuf/veau canadien - selon type de viande				
Pour la période 1 jan.-25 sep. 2021		2021		2020		(tonnes)		
	2021	2020	% chg	Haché	Morceaux	Total	Total (%)	
Quota global (tonnes)	76,409	76,409	0 %	Argentine	228	45	274	1 %
Quota suppl. autorisé	-	-	-	Australie	3,336	1,876	5,213	20 %
Quota total	76,409	76,409	0 %	Irlande	0	0	0	0 %
				Japon	0	43	43	0 %
				Pays-Bas	0	0	0	0 %
				Nouvelle-Zélande	5,330	4,286	9,616	36 %
				Espagne	0	0	0	0 %
				Royaume-Uni	0	2	2	0 %
				Uruguay	8,594	2,617	11,211	43 %
				Total	17,488	8,869	26,358	100 %
ACU permis attribués en date du	9/25/2021	9/20/2020	% chg	Pour la période 1 jan.-25 sep. 2021				
Argentine	274	21	-92 %	Haché		Pourcentage du total des importations		
Australie (35 000 t)	5,213	10,618	-51 %	2021	2020	2021	2020	
Irlande	0	0	-	Argentine	0.9 %	0.0 %	0.2 %	0.1 %
Japon	43	15	183 %	Australie	12.7 %	19.3 %	7.1 %	10.0 %
Pays-Bas	0	0	-	Irlande	0.0 %	0.0 %	0.0 %	0.0 %
Nouvelle-Zélande	9,616	13,825	-30 %	Japon	0.0 %	0.0 %	0.2 %	0.0 %
Espagne	0	0	-	Pays-Bas	0.0 %	0.0 %	0.0 %	0.0 %
Royaume-Uni	2	0	-	Nouvelle-Zélande	20.2 %	22.6 %	16.3 %	15.5 %
Uruguay	11,211	11,774	-5 %	Espagne	0.0 %	0.0 %	0.0 %	0.0 %
Total	26,358	36,253	-27 %	Royaume-Uni	0.0 %	0.0 %	0.0 %	0.0 %
				Uruguay	32.6 %	26.3 %	9.9 %	6.1 %
				Total	66.4 %	68.3 %	33.6 %	31.7 %

Taux pour quota excédentaire : 26.5 %

Source: Agence canadienne de classement du bœuf (abattage au Canada), USDA (données EU), AMC (CT canadiens)

**Coup d'œil sur le bœuf - Sous inspection fédérale**

Total à ce jour pour la période se terminant le 25 septembre 2021

	Abattage hebdomadaire bovins d'engraissement (têtes)				Abattage hebdomadaire bovins de réformes (têtes)				Total Canada
	Ouest	Est	Canada	Moy. hebdo	Ouest	Est	Canada	Moy. hebdo	
2021-09-25	51,680	11,010	62,690		6,196	2,590	8,786		71,476
2021-09-18	42,879	12,007	54,886		6,122	2,708	8,830		63,716
2021-09-11	43,199	8,450	51,649		5,590	2,268	7,858		59,507
2021-09-04	43,321	11,695	55,016		6,507	2,239	8,746		63,762
août 2021	192,659	44,128	236,787	59,197	26,675	8,441	35,116	8,779	271,903
juillet 2021	194,584	43,580	238,164	59,541	26,099	7,901	34,000	8,500	272,164
juin 2021	215,996	50,443	266,439	53,288	35,035	10,137	45,172	9,034	311,611
mai 2021	160,178	42,771	202,949	50,737	26,214	8,107	34,321	8,580	237,270
avril 2021	176,078	47,505	223,583	55,896	23,541	7,882	31,423	7,856	255,006
mars 2021	195,001	57,005	252,006	50,401	34,612	10,305	44,917	8,983	296,923
février 2021	160,083	43,893	203,976	50,994	28,997	8,882	37,879	9,470	241,855
janvier 2021	164,073	46,989	211,062	52,766	31,401	7,632	39,033	9,758	250,095
décembre 2020	230,733	39,367	270,100	45,017	38,907	9,359	48,266	8,044	318,366
novembre 2020	178,148	43,331	221,479	55,370	25,673	9,353	35,026	8,757	256,505
octobre 2020	179,048	41,587	220,635	55,159	22,879	8,639	31,518	7,880	252,153
septembre 2020	231,229	50,574	281,803	56,361	26,111	10,211	36,322	7,264	318,125
août 2020	187,561	38,319	225,880	56,470	19,015	8,258	27,273	6,818	253,153
juillet 2020	189,770	40,503	230,273	57,568	19,914	7,754	27,668	6,917	257,941
juin 2020	229,463	55,424	284,887	56,977	21,136	10,476	31,612	6,322	316,499
mai 2020	94,826	43,716	138,542	34,636	9,533	8,863	18,396	4,599	156,938
avril 2020	95,733	43,062	138,795	34,699	16,408	7,697	24,105	6,026	162,900
mars 2020	209,837	55,313	265,150	53,030	45,969	8,970	54,939	10,988	320,089
février 2020	137,002	43,770	180,772	45,193	39,041	7,092	46,133	11,533	226,905
janvier 2020	136,583	40,979	177,562	44,391	33,049	6,926	39,975	9,994	217,537
ACJ Total 2021	1,639,731	419,476	2,059,207	54,190	256,989	79,092	336,081	8,844	2,395,288
Total 2020	2,099,933	535,945	2,635,878	49,734	317,635	103,598	421,233	7,948	3,057,111

Classement

	Total de la semaine du		25 septembre 2021		Canada 2021		Canada 2020		% chg '20 - '21
	Ouest	% total	Est	% total	Canada 2021	% total	Canada 2020		
A - Prime	1,951	3.8 %	551	5.0 %	2,502	4.0 %	1,897	31.9%	
AAA	34,397	67.2 %	6,863	61.8 %	41,260	66.2 %	38,703	6.6%	
AA	12,735	24.9 %	3,252	29.3 %	15,987	25.7 %	17,648	-9.4%	
A	609	1.2 %	180	1.6 %	789	1.3 %	684	15.4%	
B1, 2, 3, 4	1,492	2.9 %	258	2.3 %	1,750	2.8 %	1,106	58.2%	
	À ce jour								
	Ouest	% total	Est	% total	Canada 2021	% total	Canada 2020	% chg '20 - '21	
A - Prime	55,507	3.4 %	24,695	5.9 %	80,202	3.9 %	55,976	43.3 %	
AAA	1,053,885	65.2 %	285,382	67.7 %	1,339,267	65.7 %	1,168,866	14.6 %	
AA	453,736	28.1 %	97,831	23.2 %	551,567	27.1 %	561,815	-1.8 %	
A	27,488	1.7 %	7,127	1.7 %	34,615	1.7 %	33,703	2.7 %	
B1, 2, 3, 4	25,735	1.6 %	6,575	1.6 %	32,310	1.6 %	28,999	11.4 %	

Source: ACCB

Total à ce jour pour la période se terminant le 25 septembre 2021

Abattage sous inspection fédérale

Abattage de bovins d'engraissement au Canada

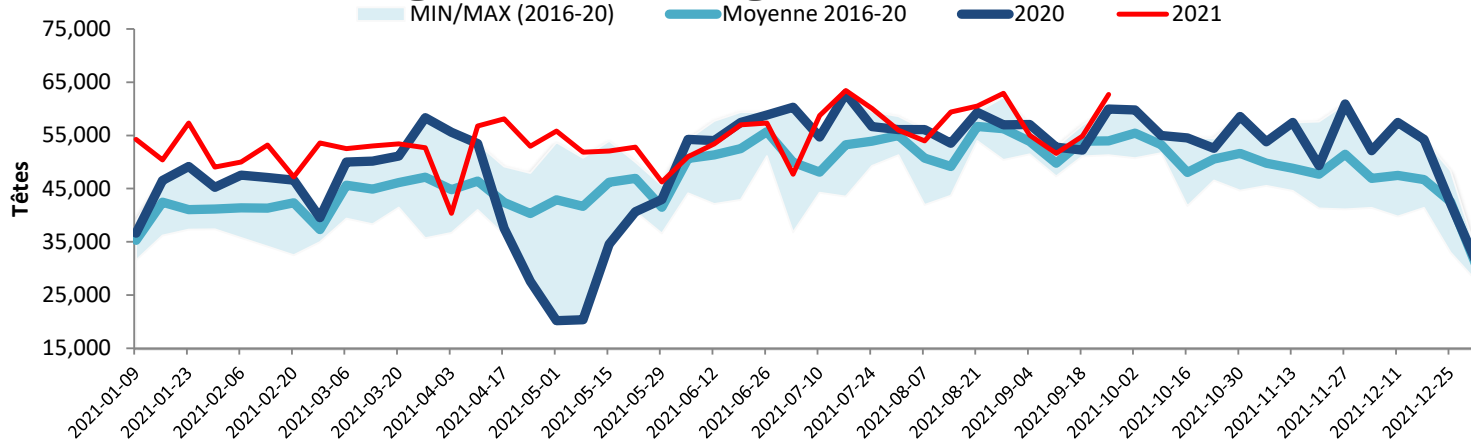

Production de Boeuf au Canada

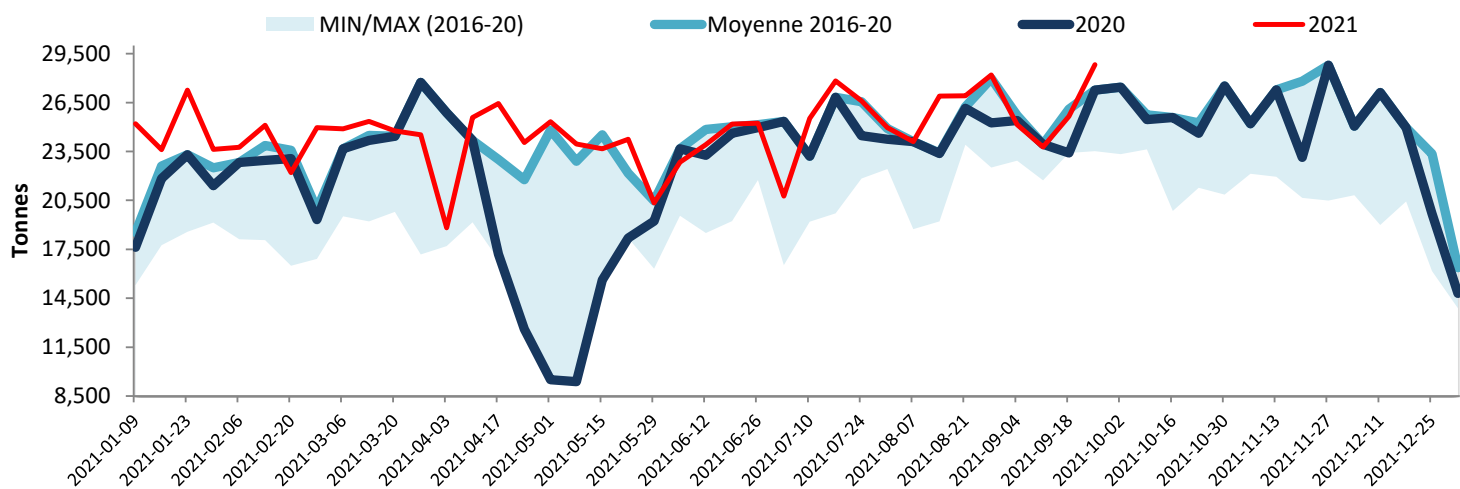

Note: All cattle processed in federally inspected facilities
 Note: Comprend le bétail transformé dans les établissements sous inspection fédérale

Abattage de bovins au Canada

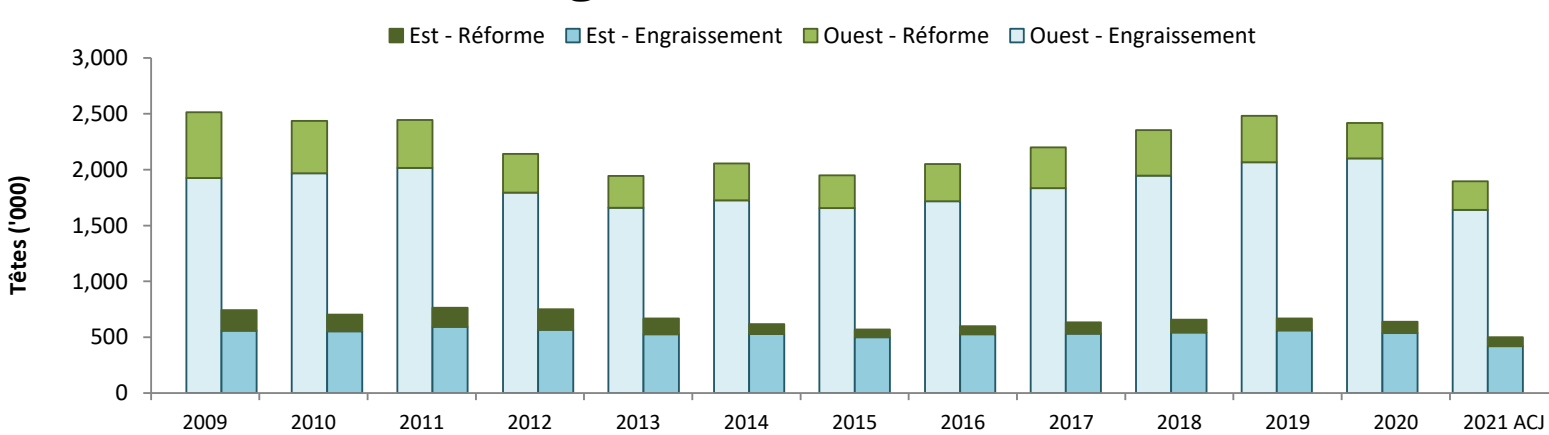

Source: Agence canadienne de classement du boeuf (ACCB)