



Coup d'œil sur le bœuf - CANADA

Total à ce jour pour la période se terminant le 23 octobre 2021

Abattage sous inspection fédérale (têtes)	Ouest			Est			CANADA		
	2021	2020	% chg	2021	2020	% chg	2021	2020	% chg
Bouvillons	1,138,425	1,021,475	11 %	351,471	342,355	3 %	1,489,896	1,363,830	9 %
Taures	683,658	621,998	10 %	108,971	99,894	9 %	792,629	721,892	10 %
Vaches	267,515	237,799	12 %	89,506	82,224	9 %	357,021	320,023	12 %
Taureaux	13,895	9,475	47 %	458	445	3 %	14,353	9,920	45 %
Total YTD	2,103,493	1,890,747	11 %	550,406	524,918	5 %	2,653,899	2,415,665	10 %
Total jan. - déc. 2020		2,417,568			639,543			3,057,111	
Poids carcasse (lbs)									
Bouvillons	902	898	0 %	955	938	2 %	914	908	1 %
Taures	838	835	0 %	857	845	1 %	841	837	0 %
Vaches	747	760	-2 %	671	667	1 %	728	736	-1 %
Taureaux	999	965	4 %	1,014	940	8 %	1,000	964	4 %

Source: Agence canadienne de classement du bœuf (ACCB)

Rendement (tonnes)	2021	2020	% chg	2021	2020	% chg	2021	2020	% chg
Engraissement	725,638	651,660	11 %	194,579	183,914	6 %	920,217	835,574	10 %
Réforme	96,892	86,147	12 %	27,457	25,065	10 %	124,350	111,211	12 %
Total	822,530	737,807	11 %	222,037	208,979	6 %	1,044,566	946,785	10 %
Total jan. - déc. 2020		950,862			254,992			1,205,854	

Importations	Pour la période 1 jan. - 31 août 2021			Importations	Pour la période 1 jan. - 23 oct. 2021		
Bovins vivants des É.-U.	2021	2020	% chg	Importations bœuf/veau	2021	2020	% chg
(têtes)				(tonnes)			
pure race	12,277	2,325	-	États-Unis	81,083	91,513	-11 %
croisé	277,290	142,280	95 %	Nouvelle-Zélande	10,491	15,176	-31 %
Total	289,567	144,605	-	Uruguay	7,920	12,415	-36 %
				Mexique	7,192	6,948	4 %
				Australie	5,888	11,629	-49 %
				Espagne	2,960	3,320	-11 %
				Autres	13,833	18,249	-24 %
				Total	129,367	159,250	-19 %

Source : Statistique Canada

Exportations	Pour la période 1 jan. - 16 oct. 2021			Frais & congelé (S.H. 0201, 0202)		
Bovins vivants aux É.-U.	2021	2020	% chg	Non ACEUM (bœuf/veau total) (exc. U.E - 27)		
(têtes)				U.E-27 (bœuf/veau total)		
bouvillons/taures/vaches d'abattage	339,679	376,347	-10 %	27,058	44,393	-39 %
bouvillons/veaux d'engr.	100,261	92,502	8 %	11,145	12,981	-14 %
taureaux	30,451	33,788	-10 %			
autres	7,005	8,235	-15 %			
Total	477,396	510,872	-7 %			

Source: USDA - APHIS

Source : Agence canadienne d'inspection des aliments (ACIA)

Exportations	Pour la période 1 jan. - 31 août 2021						
Export. bœuf/veau aux É.-U.	frais n-désossé	frais désossé	congelé n-désossé	congelé désossé	2021	2020	% chg
(tonnes)							
Carcasse et demi-carcasse	2,396	N/A	0	N/A	2,396	1,383	73 %
Coupe primaire	18,067	180,147	1,756	12,511	212,481	183,811	16 %
Bloc d'épaule	6,562	35,482	1	26	42,071	39,491	7 %
Longe	1,741	20,637	0	477	22,855	15,553	47 %
Pointe de poitrine	0	11,497	0	507	12,004	13,198	-9 %
Flanc	2,731	8,768	5	816	12,320	10,064	22 %
Cuisse	10	18,757	0	22	18,788	14,490	30 %
Côte de flanc	5,209	11,104	384	0	16,698	13,369	25 %
Autres	1,814	73,902	1,365	10,664	87,745	77,646	13 %
Abats	N/A	N/A	N/A	N/A	14,703	13,278	11 %
Transformé	N/A	N/A	N/A	N/A	4,274	3,629	18 %
Total	20,464	180,147	1,756	12,511	233,855	202,101	16 %

Source : Statistique Canada

Exportations bœuf/veau	Exportations vers tous pays						Exportations vers U.E-27		
	(tonnes)			('000 \$ CDN)			(tonnes)		
	2021	2020	% chg	2021	2020	% chg	2021	2020	
États-Unis	233,855	202,101	16 %	2,031,527	1,597,306	27 %	Italie	223	204
Japon	40,038	29,448	36 %	287,209	210,923	36 %	Belgique	218	56
Mexique	16,045	7,722	108 %	126,649	59,143	114 %	Pays-Bas	168	276
Chine	13,132	5,690	131 %	122,485	57,958	111 %	France	40	13
Vietnam	8,877	2,717	227 %	60,162	15,686	284 %	Espagne	37	0
Corée du sud	6,878	3,604	91 %	54,611	24,636	122 %	Allemagne	27	0
Hong Kong	5,653	8,589	-34 %	50,276	69,919	-28 %	Luxembourg	5	0
Philippines	3,784	342	1000 %	10,045	2,363	325 %	Total	718	549
Angola	1,189	1,696	-30 %	1,617	1,816	-11 %	Total ('000 \$ CDN)	12,057	9,758
Autres	7,911	8,251	-4 %	49,580	51,324	-3 %			
Total	337,363	270,160	25 %	2,794,161	2,091,075	34 %			
Exportations de cuir et de peau (numéro '000)	2,436	2,090	17 %	135,184	84,227	61 %			

Source : Statistique Canada



ÉTATS-UNIS

Total à ce jour pour la période se terminant le 16 octobre 2021

	Hebdo	2021	2020	% chg		Hebdo	2021	2020	% chg
Abattage ('000 têtes)					Poids carcasse (lbs)				
Bovillons	298.7	12,854.2	12,397.4	4 %	Bovillons	922	901	903	0 %
Taures	202.8	7,703.9	7,324.5	5 %	Taures	840	829	831	0 %
Vaches	130.8	5,215.1	4,905.3	6 %	Vaches	622	640	644	-1 %
Taureaux	10.8	433.8	406.1	7 %	Taureaux	870	891	884	1 %
Total	643.1	26,206.9	25,033.4	5 %					
Total jan. - déc. 2020			32,917.6						
Rendement (tonnes)					Sommaire national du classement du bœuf				
Engraissement		8,149,819	7,838,105	4 %		2021	2020		
Réforme		1,689,926	1,595,934	6 %	septembre 2021	(Oct'20-Sept'21)	(Oct'19-Sept'20)		
Total		9,839,744	9,434,039	4 %	Prime	9.1 %	10.6 %	10.3 %	
Total jan. - déc. 2020			11,103,149		Choice	74.7 %	74.5 %	74.5 %	
					Select	15.9 %	14.6 %	14.9 %	
					Abattage bovins, semaine finissant le				
Pour la période	aoû. 2021	2021	2020	% chg		2021	2020	% chg	
Importations des É-U de bœuf et veau (poids carcasse, tonnes)					Canada	59,801	62,533	-4 %	
Canada		284,172	247,406	15 %	É.-U.	643,134	637,073	1 %	
Mexique		199,544	219,691	-9 %	Total Canada & É.-U.	702,935	699,606	0 %	
Nouvelle-Zélande		175,425	186,061	-6 %	Abattage bovins (cumulatif) à ce jour				
Autres		338,820	412,220	-18 %	Canada	2,586,467	2,355,364	10 %	
Total		997,960	1,065,378	-6 %	É.-U.	26,206,935	25,033,375	5 %	
Exportations des É-U de bœuf et veau (poids carcasse, tonnes)					Total Canada & É.-U.	28,793,402	27,388,739	5 %	
Canada		82,742	89,291	-7 %	Importations des É-U de bovins vivants				
Japon		254,633	261,058	-2 %	Mexique - engr. 1 jan.-23 oct 2021	851,553	1,137,743	-25 %	
Corée du sud		243,107	205,872	18 %	Canada 1 jan.-16 oct. 2021	477,396	510,872	-7 %	
Autres		458,650	302,586	52 %					
Total		1,039,132	858,807	21 %					

Sommaire des contingents tarifaires pour le bœuf et le veau - Canada & États-Unis

Sommaire des contingents tarifaires (CT) pour le bœuf et le veau - États-Unis

Pour la période 1 jan.-23 oct. 2021		2021		2020		variation en % des tonnes entrées de 2020 à		
	Niveau d'accès	Tonnes entrées	% utilisé	Tonnes entrées	% utilisé	2021		
Australie	378,214	106,595	28 %	183,577	49 %	-42 %		
Nouvelle-Zélande	213,402	142,733	67 %	146,962	69 %	-3 %		
Argentine	20,000	12,403	62 %	19,141	96 %	-35 %		
Uruguay	20,000	15,879	79 %	18,017	90 %	-12 %		
Autres	65,005	43,078	66 %	21,392	33 %	101 %		
CT Total	696,621	320,689	46 %	389,088	56 %	-18 %		
CT (Australie, N.-Z.)	591,616	249,329	42 %	330,538	56 %	-25 %		
Canada	aucune limite							
Mexique	aucune limite							
Permis d'importations-boeuf/veau canadien - selon pays				Permis d'importations-boeuf/veau canadien - selon type de viande				
Pour la période 1 jan.-23 oct. 2021		2021		2020		(tonnes)		
	2021	2020	% chg	Haché	Morceaux	Total	Total (%)	
Quota global (tonnes)	76,409	76,409	0 %	Argentine	228	47	276	1 %
Quota suppl. autorisé	-	-	-	Australie	3,862	2,125	5,987	21 %
Quota total	76,409	76,409	0 %	Irlande	0	0	0	0 %
				Japon	0	46	46	0 %
				Pays-Bas	0	0	0	0 %
				Nouvelle-Zélande	5,632	4,825	10,457	37 %
				Espagne	0	0	0	0 %
				Royaume-Uni	0	0	0	0 %
				Uruguay	8,594	2,667	11,261	40 %
				Total	18,316	9,710	28,026	100 %
ACU permis attribués en date	10/23/2021	10/18/2020	% chg	Pourcentage du total des importations				
Argentine	276	21	-92 %	Haché		Morceaux		
Australie (35 000 t)	5,987	11,177	-46 %	2021	2020	2021	2020	
Irlande	0	0	-	Argentine	0.8 %	0.0 %	0.2 %	0.1 %
Japon	46	17	169 %	Australie	13.8 %	19.0 %	7.6 %	10.2 %
Pays-Bas	0	0	-	Irlande	0.0 %	0.0 %	0.0 %	0.0 %
Nouvelle-Zélande	10,457	15,212	-31 %	Japon	0.0 %	0.0 %	0.2 %	0.0 %
Espagne	0	0	-	Pays-Bas	0.0 %	0.0 %	0.0 %	0.0 %
Royaume-Uni	0	0	-	Nouvelle-Zélande	20.1 %	22.2 %	17.2 %	17.6 %
Uruguay	11,261	11,774	-4 %	Espagne	0.0 %	0.0 %	0.0 %	0.0 %
Total	28,026	38,201	-27 %	Royaume-Uni	0.0 %	0.0 %	0.0 %	0.0 %
				Uruguay	30.7 %	25.0 %	9.5 %	5.8 %
				Total	65.4 %	66.2 %	34.6 %	33.8 %

Taux pour quota excédentaire : 26.5 %

Source: Agence canadienne de classement du bœuf (abattage au Canada), USDA (données EU), AMC (CT canadiens)



Coup d'œil sur le bœuf - Sous inspection fédérale

Total à ce jour pour la période se terminant le 23 octobre 2021

	Abattage hebdomadaire bovins d'engraissement (têtes)				Abattage hebdomadaire bovins de réformes (têtes)				Total Canada
	Ouest	Est	Canada	Moy. hebdo	Ouest	Est	Canada	Moy. hebdo	
2021-10-23	47,182	11,279	58,461		6,313	2,658	8,971		67,432
2021-10-16	42,960	8,289	51,249		6,119	2,433	8,552		59,801
2021-10-09	47,319	10,674	57,993		6,700	2,892	9,592		67,585
septembre 2021	225,970	53,886	279,856	55,971	29,704	12,694	42,398	8,480	322,254
août 2021	192,659	44,128	236,787	59,197	26,675	8,441	35,116	8,779	271,903
juillet 2021	194,584	43,580	238,164	59,541	26,099	7,901	34,000	8,500	272,164
juin 2021	215,996	50,443	266,439	53,288	35,035	10,137	45,172	9,034	311,611
mai 2021	160,178	42,771	202,949	50,737	26,214	8,107	34,321	8,580	237,270
avril 2021	176,078	47,505	223,583	55,896	23,541	7,882	31,423	7,856	255,006
mars 2021	195,001	57,005	252,006	50,401	34,612	10,305	44,917	8,983	296,923
février 2021	160,083	43,893	203,976	50,994	28,997	8,882	37,879	9,470	241,855
janvier 2021	164,073	46,989	211,062	52,766	31,401	7,632	39,033	9,758	250,095
décembre 2020	230,733	39,367	270,100	45,017	38,907	9,359	48,266	8,044	318,366
novembre 2020	178,148	43,331	221,479	55,370	25,673	9,353	35,026	8,757	256,505
octobre 2020	179,048	41,587	220,635	55,159	22,879	8,639	31,518	7,880	252,153
septembre 2020	231,229	50,574	281,803	56,361	26,111	10,211	36,322	7,264	318,125
août 2020	187,561	38,319	225,880	56,470	19,015	8,258	27,273	6,818	253,153
juillet 2020	189,770	40,503	230,273	57,568	19,914	7,754	27,668	6,917	257,941
juin 2020	229,463	55,424	284,887	56,977	21,136	10,476	31,612	6,322	316,499
mai 2020	94,826	43,716	138,542	34,636	9,533	8,863	18,396	4,599	156,938
avril 2020	95,733	43,062	138,795	34,699	16,408	7,697	24,105	6,026	162,900
mars 2020	209,837	55,313	265,150	53,030	45,969	8,970	54,939	10,988	320,089
février 2020	137,002	43,770	180,772	45,193	39,041	7,092	46,133	11,533	226,905
janvier 2020	136,583	40,979	177,562	44,391	33,049	6,926	39,975	9,994	217,537
ACJ Total 2021	1,822,083	460,442	2,282,525	54,346	281,410	89,964	371,374	8,842	2,653,899
Total 2020	2,099,933	535,945	2,635,878	49,734	317,635	103,598	421,233	7,948	3,057,111

Classement

	Total de la semaine du		23 octobre 2021		Canada 2021		Canada 2020		% chg '20 - '21
	Ouest	% total	Est	% total	Canada 2021	% total	Canada 2020		
A - Prime	2,260	4.8 %	657	5.8 %	2,917	5.0 %	2,222	31.3%	
AAA	32,550	69.8 %	7,673	67.8 %	40,223	69.4 %	35,192	14.3%	
AA	10,687	22.9 %	2,622	23.2 %	13,309	23.0 %	13,788	-3.5%	
A	502	1.1 %	166	1.5 %	668	1.2 %	452	47.8%	
B1, 2, 3, 4	609	1.3 %	205	1.8 %	814	1.4 %	825	-1.3%	
			À ce jour						
	Ouest	% total	Est	% total	Canada 2021	% total	Canada 2020	% chg '20 - '21	
A - Prime	63,458	3.5 %	26,764	5.8 %	90,222	4.0 %	65,060	38.7 %	
AAA	1,175,982	65.4 %	312,855	67.6 %	1,488,837	65.9 %	1,315,447	13.2 %	
AA	498,838	27.8 %	108,165	23.4 %	607,003	26.9 %	621,726	-2.4 %	
A	29,628	1.6 %	7,709	1.7 %	37,337	1.7 %	35,838	4.2 %	
B1, 2, 3, 4	29,191	1.6 %	7,342	1.6 %	36,533	1.6 %	33,277	9.8 %	

Source: ACCB

Total à ce jour pour la période se terminant le 23 octobre 2021

Abattage sous inspection fédérale

Abattage de bovins d'engraissement au Canada

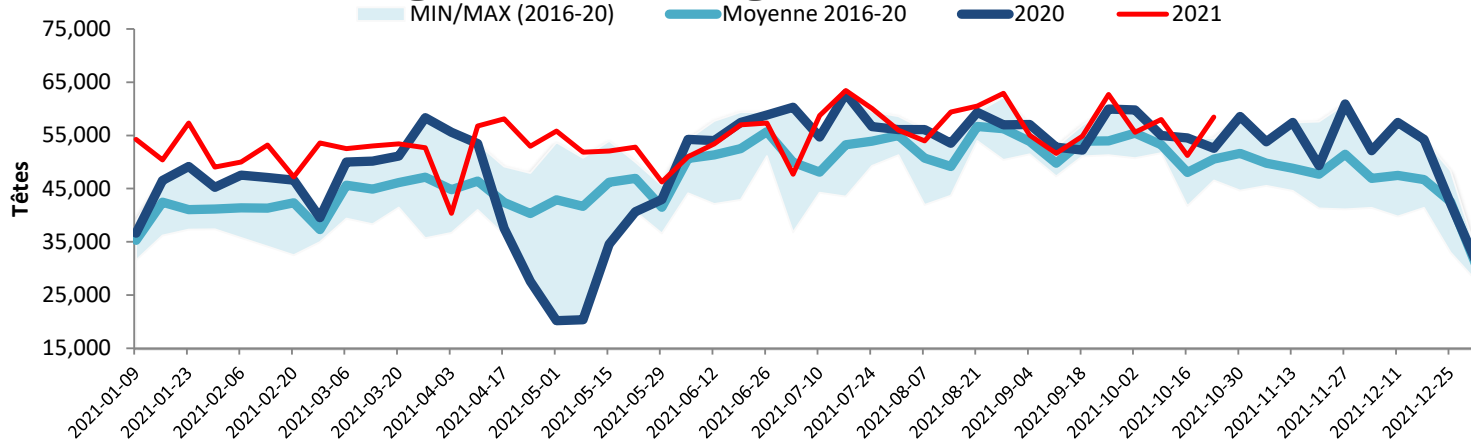

Production de Boeuf au Canada

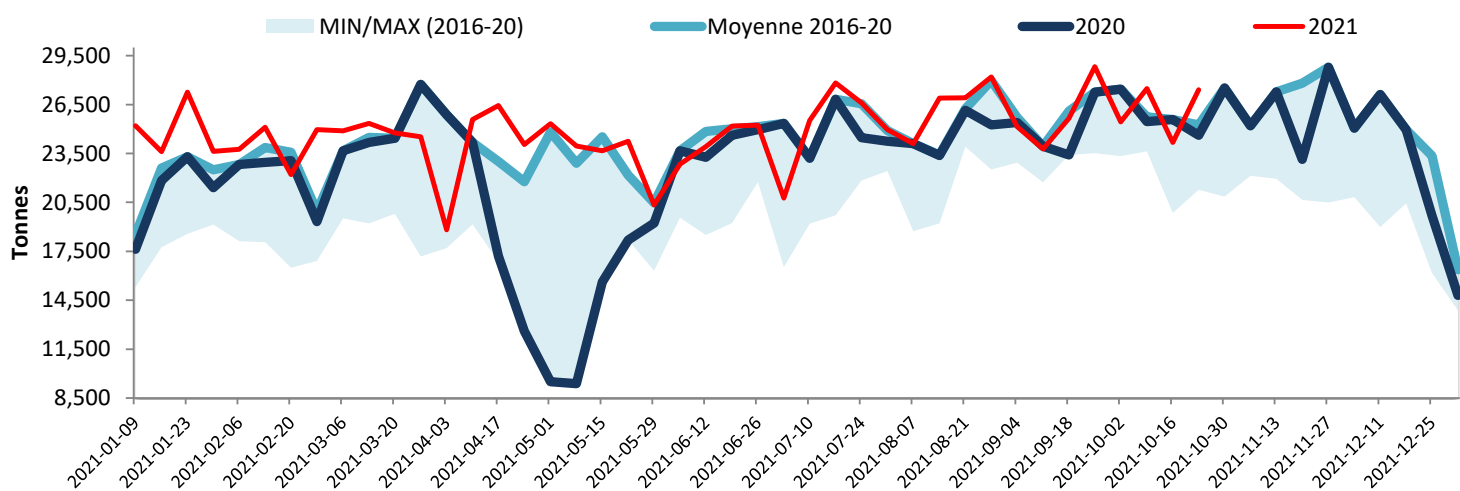

Note: All cattle processed in federally inspected facilities
 Note: Comprend le bétail transformé dans les établissements sous inspection fédérale

Abattage de bovins au Canada

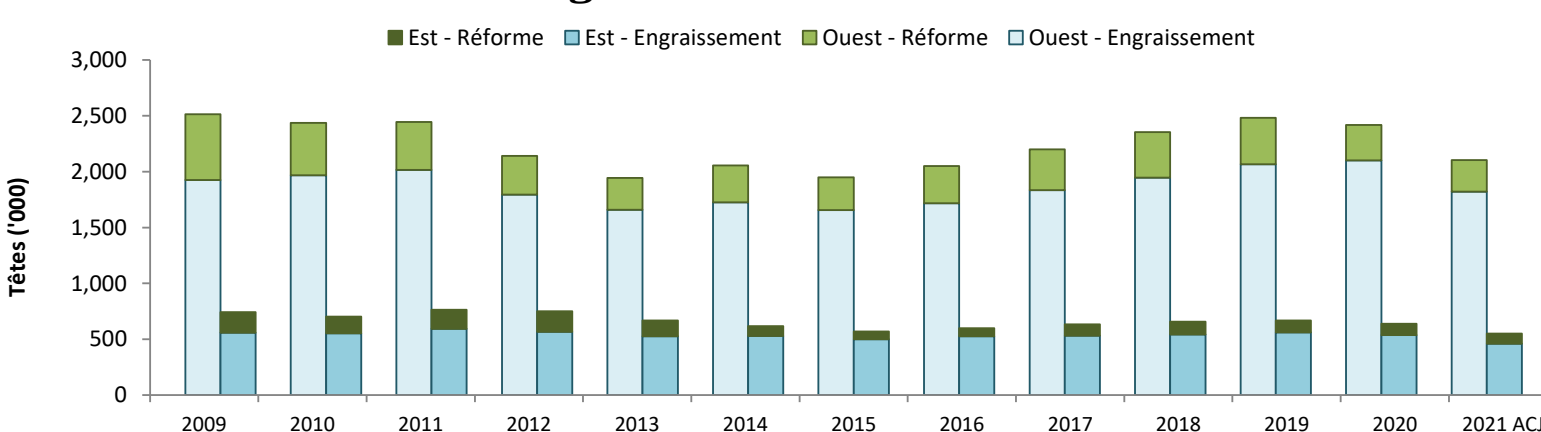

Source: Agence canadienne de classement du boeuf (ACCB)