



Coup d'œil sur le bœuf - CANADA

Total à ce jour pour la période se terminant le 11 septembre 2021

| Abattage sous inspection fédérale (têtes) | Ouest | | | Est | | | CANADA | | |
|--|------------------|------------------|-------------|----------------|----------------|------------|------------------|------------------|-------------|
| | 2021 | 2020 | % chg | 2021 | 2020 | % chg | 2021 | 2020 | % chg |
| Bouvillons | 942,998 | 837,186 | 13 % | 299,463 | 292,972 | 2 % | 1,242,461 | 1,130,158 | 10 % |
| Taures | 602,174 | 533,926 | 13 % | 96,996 | 87,580 | 11 % | 699,170 | 621,506 | 12 % |
| Vaches | 232,546 | 206,782 | 12 % | 73,419 | 70,019 | 5 % | 305,965 | 276,801 | 11 % |
| Taureaux | 12,125 | 7,409 | 64 % | 375 | 357 | 5 % | 12,500 | 7,766 | 61 % |
| Total YTD | 1,789,843 | 1,585,303 | 13 % | 470,253 | 450,928 | 4 % | 2,260,096 | 2,036,231 | 11 % |
| Total jan. - déc. 2020 | | 2,417,568 | | | 639,543 | | | 3,057,111 | |
| Poids carcasse (lbs) | | | | | | | | | |
| Bouvillons | 893 | 888 | 1 % | 957 | 938 | 2 % | 909 | 901 | 1 % |
| Taures | 837 | 831 | 1 % | 861 | 847 | 2 % | 840 | 834 | 1 % |
| Vaches | 748 | 762 | -2 % | 673 | 667 | 1 % | 731 | 738 | -1 % |
| Taureaux | 1,005 | 969 | 4 % | 1,016 | 926 | 10 % | 1,006 | 967 | 4 % |

Source: Agence canadienne de classement du boeuf (ACCB)

| Rendement (tonnes) | | | | | | | | | |
|-------------------------------|----------------|----------------|-------------|----------------|----------------|------------|----------------|------------------|-------------|
| Engraissement | 610,579 | 538,613 | 13 % | 167,926 | 158,280 | 6 % | 778,505 | 696,893 | 12 % |
| Réforme | 84,478 | 74,768 | 13 % | 22,600 | 21,346 | 6 % | 107,078 | 96,113 | 11 % |
| Total | 695,058 | 613,381 | 13 % | 190,526 | 179,626 | 6 % | 885,583 | 793,007 | 12 % |
| Total jan. - déc. 2020 | | 950,862 | | | 254,992 | | | 1,205,854 | |

| Importations Pour la période 1 jan. - 31 jui. 2021 | | | | Importations Pour la période 1 jan. - 11 sep. 2021 | | | |
|---|----------------|----------------|--------------|---|----------------|----------------|--------------|
| Bovins vivants des É.-U. | | | | Importations bœuf/veau | | | |
| (têtes) | 2021 | 2020 | % chg | (tonnes) | 2021 | 2020 | % chg |
| pure race | 10,573 | 2,145 | 393 % | États-Unis | 70,322 | 79,330 | -11 % |
| croisé | 249,048 | 123,594 | 102 % | Nouvelle-Zélande | 9,277 | 13,069 | -29 % |
| Total | 259,621 | 125,739 | 106 % | Uruguay | 7,766 | 11,875 | -35 % |
| | | | | Mexique | 6,244 | 5,823 | 7 % |
| | | | | Australie | 4,898 | 10,439 | -53 % |
| | | | | Italie | 2,197 | 2,336 | -6 % |
| | | | | Autres | 11,468 | 16,177 | -29 % |
| | | | | Total | 112,173 | 139,049 | -19 % |

Source : Statistique Canada

| Exportations Pour la période 1 jan. - 4 sep. 2021 | | | | Frais & congelé (S.H. 0201, 0202) | | | | |
|--|----------------|----------------|--------------|--|--|---------------|---------------|--------------|
| Bovins vivants aux É.-U. | | | | Non ACEUM (boeuf/veau total) (exc. U.E - 27) | | | | |
| (têtes) | 2021 | 2020 | % chg | U.E-27 (boeuf/veau total) | | 2021 | 2020 | % chg |
| bouvillons/taures/vaches d'abattage | 280,915 | 325,145 | -14 % | | | 24,461 | 40,187 | -39 % |
| bouvillons/veaux d'engr. | 76,191 | 81,875 | -7 % | | | 8,753 | 11,043 | -21 % |
| taureaux | 25,433 | 27,720 | -8 % | | | | | |
| autres | 6,459 | 7,432 | -13 % | | | | | |
| Total | 388,998 | 442,172 | -12 % | | | | | |

Source: USDA - APHIS

Source : Agence canadienne d'inspection des aliments (ACIA)

| Exportations Pour la période 1 jan. - 31 jui. 2021 | | | | | | | | | |
|---|-----------------|----------------|-------------------|-----------------|----------------|----------------|-------------|--|--|
| Export. bœuf/veau aux É.-U. | | | | | | | | | |
| (tonnes) | frais n-désossé | frais désossé | congelé n-désossé | congelé désossé | 2021 | 2020 | % chg | | |
| Carcasse et demi-carcasse | 2,023 | N/A | 0 | N/A | 2,023 | 1,168 | 73 % | | |
| Coupe primaire | 15,115 | 152,036 | 1,454 | 10,459 | 179,063 | 155,942 | 15 % | | |
| Bloc d'épaule | 5,593 | 30,054 | 1 | 26 | 35,674 | 32,849 | 9 % | | |
| Longe | 1,426 | 17,570 | 0 | 441 | 19,438 | 13,294 | 46 % | | |
| Pointe de poitrine | 0 | 9,521 | 0 | 504 | 10,026 | 11,353 | -12 % | | |
| Flanc | 2,321 | 7,531 | 4 | 664 | 10,520 | 8,375 | 26 % | | |
| Cuisse | 8 | 14,654 | 0 | 22 | 14,683 | 12,464 | 18 % | | |
| Côte de flanc | 4,307 | 9,334 | 359 | 0 | 14,001 | 11,137 | 26 % | | |
| Autres | 1,459 | 63,370 | 1,090 | 8,802 | 74,722 | 66,468 | 12 % | | |
| Abats | N/A | N/A | N/A | N/A | 12,618 | 11,371 | 11 % | | |
| Transformé | N/A | N/A | N/A | N/A | 3,695 | 3,162 | 17 % | | |
| Total | 17,139 | 152,036 | 1,454 | 10,459 | 197,399 | 171,643 | 15 % | | |

Source : Statistique Canada

| Exportations bœuf/veau Pour la période 1 jan. - 31 jui. 2021 | | | | | | | | | |
|---|----------------|----------------|-------------|------------------|---------------------------------|-------------|----------------------------|---------------|--------------|
| Exportations vers tous pays | | | | | Exportations vers U.E-27 | | | | |
| | (tonnes) | | | ('000 \$ CDN) | | | (tonnes) | | |
| | 2021 | 2020 | % chg | 2021 | 2020 | % chg | 2021 | 2020 | % chg |
| États-Unis | 197,399 | 171,643 | 15 % | 1,680,611 | 1,380,943 | 22 % | Belgique | 208 | 48 |
| Japon | 32,992 | 25,235 | 31 % | 229,737 | 185,912 | 24 % | Italie | 174 | 166 |
| Mexique | 13,837 | 6,864 | 102 % | 104,269 | 54,187 | 92 % | Pays-Bas | 148 | 168 |
| Chine | 11,400 | 4,877 | 134 % | 104,098 | 49,863 | 109 % | France | 35 | 12 |
| Vietnam | 8,175 | 2,114 | 287 % | 54,817 | 11,907 | 360 % | Espagne | 27 | 0 |
| Corée du sud | 5,351 | 3,136 | 71 % | 40,295 | 21,514 | 87 % | Allemagne | 18 | 0 |
| Hong Kong | 5,268 | 7,491 | -30 % | 46,688 | 62,138 | -25 % | Luxembourg | 5 | 0 |
| Philippines | 3,663 | 342 | 971 % | 9,667 | 2,363 | 309 % | Total | 614 | 394 |
| Angola | 1,115 | 1,495 | -25 % | 1,490 | 1,622 | -8 % | Total ('000 \$ CDN) | 10,471 | 7,920 |
| Autres | 6,536 | 6,831 | -4 % | 42,901 | 42,714 | 0 % | | | |
| Total | 285,735 | 230,028 | 24 % | 2,314,574 | 1,813,163 | 28 % | | | |
| Exportations de cuir et de peau (numéro '000) | 2,082 | 1,820 | 14 % | 110,370 | 76,031 | 45 % | | | |

Source : Statistique Canada

Total à ce jour pour la période se terminant le 11 septembre 2021

Abattage sous inspection fédérale

Abattage de bovins d'engraissement au Canada

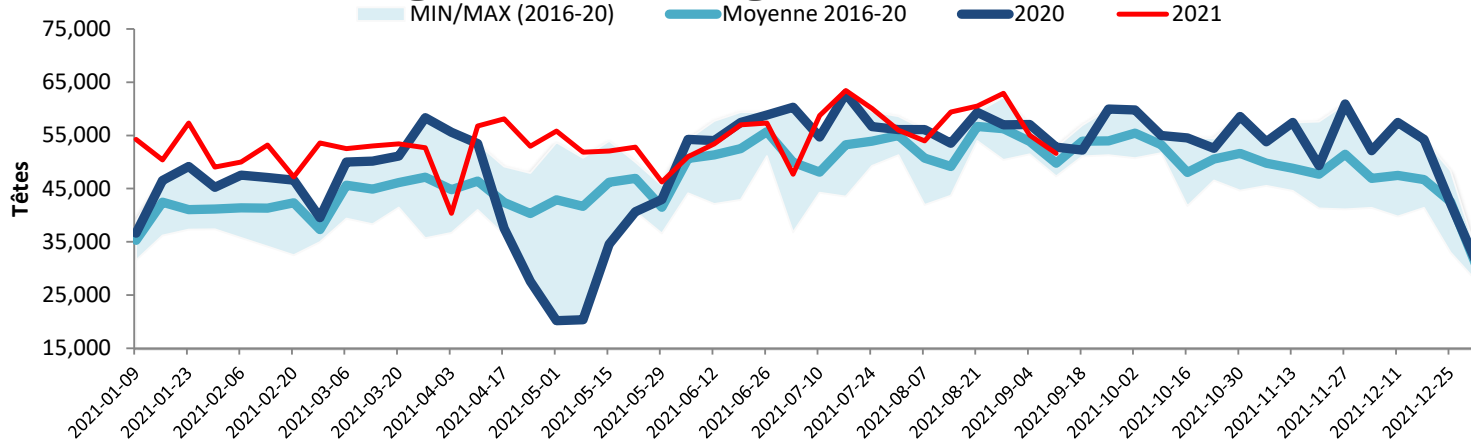

Production de Boeuf au Canada

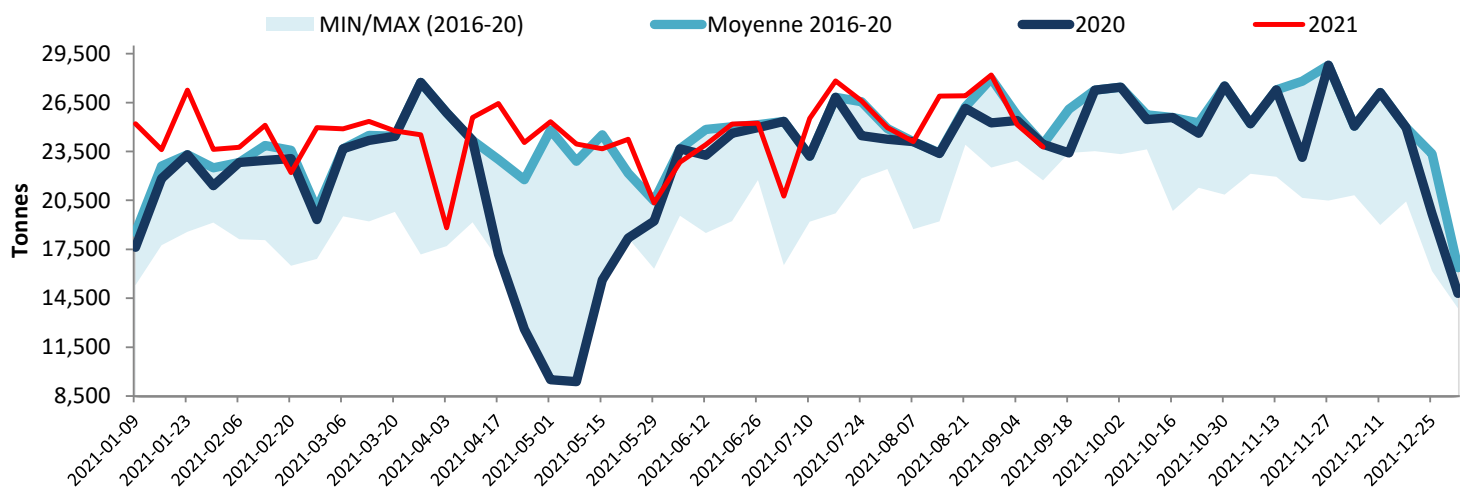

Note: All cattle processed in federally inspected facilities
 Note: Comprend le bétail transformé dans les établissements sous inspection fédérale

Abattage de bovins au Canada

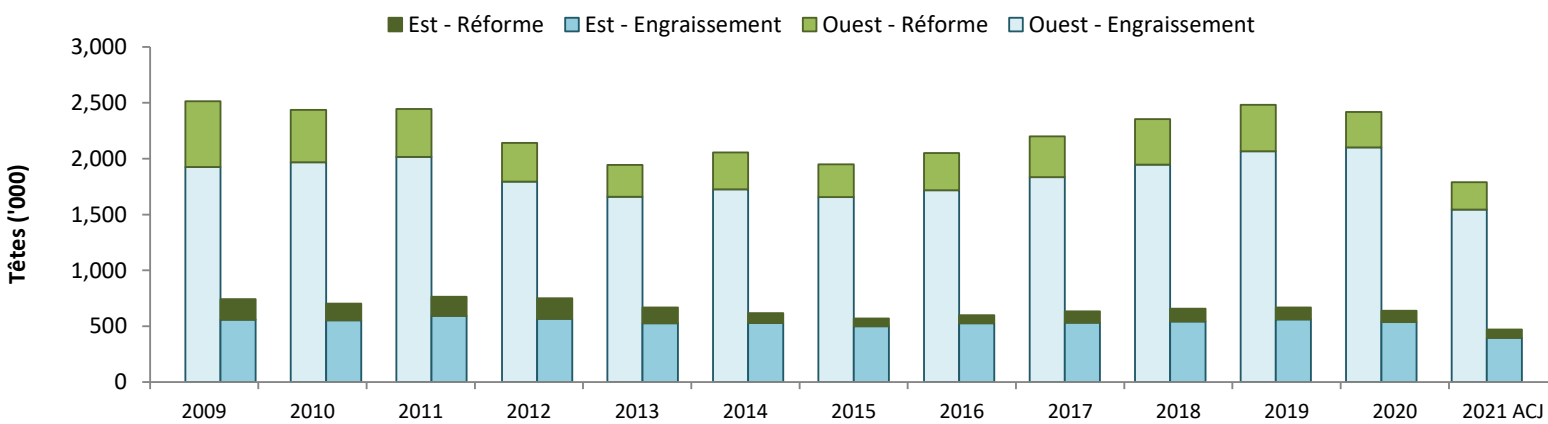

Source: Agence canadienne de classement du boeuf (ACCB)