



Coup d'œil sur le bœuf - CANADA

Total à ce jour pour la période se terminant le 3 juillet 2021

Abattage sous inspection fédérale (têtes)	Ouest			Est			CANADA		
	2021	2020	% chg	2021	2020	% chg	2021	2020	% chg
Bouvillons	606,388	522,066	16 %	214,115	212,566	1 %	820,503	734,632	12 %
Taures	464,850	381,378	22 %	74,491	69,698	7 %	539,341	451,076	20 %
Vaches	171,319	160,740	7 %	52,692	49,838	6 %	224,011	210,578	6 %
Taureaux	8,481	4,396	93 %	253	186	36 %	8,734	4,582	91 %
Total YTD	1,251,038	1,068,580	17 %	341,551	332,288	3 %	1,592,589	1,400,868	14 %
Total jan. - déc. 2020		2,417,568			639,543			3,057,111	
Poids carcasse (lbs)									
Bouvillons	892	885	1 %	969	946	2 %	912	903	1 %
Taures	844	839	1 %	871	853	2 %	848	841	1 %
Vaches	757	767	-1 %	673	668	1 %	737	743	-1 %
Taureaux	1,013	975	4 %	1,019	918	11 %	1,013	973	4 %

Source: Agence canadienne de classement du bœuf (ACCB)

Rendement (tonnes)	2021	2020	% chg	2021	2020	% chg	2021	2020	% chg
Engraissement	423,208	354,798	19 %	123,527	118,215	4 %	546,734	473,013	16 %
Réforme	62,693	57,859	8 %	16,211	15,174	7 %	78,904	73,033	8 %
Total	485,901	412,657	18 %	139,738	133,389	5 %	625,639	546,046	15 %
Total jan. - déc. 2020		950,862			254,992			1,205,854	

Importations	Pour la période 1 jan. - 31 mai. 2021			Importations	Pour la période 1 jan. - 31 mai. 2021		
Bovins vivants des É.-U.	2021	2020	% chg	Importations bœuf/veau	2021	2020	% chg
(têtes)				(tonnes)			
pure race	7,184	1,461	392 %	États-Unis	51,794	56,987	-9 %
croisé	169,018	87,595	93 %	Nouvelle-Zélande	7,966	10,098	-21 %
Total	176,202	89,056	98 %	Uruguay	7,239	7,577	-4 %
				Mexique	4,351	4,508	-3 %
				Australie	3,683	6,542	-44 %
				Royaume-Uni	1,629	2,845	-43 %
				Autres	8,231	8,958	-8 %
				Total	84,893	97,515	-13 %

Source : Statistique Canada

Exportations	Pour la période 1 jan. - 26 juin. 2021			Frais & congelé (S.H. 0201, 0202)			Pour la période 1 jan. - 26 juin. 2021		
Bovins vivants aux É.-U.	2021	2020	% chg	Non ACEUM (bœuf/veau total) (exc. U.E - 27)			2021	2020	% chg
(têtes)				U.E-27 (bœuf/veau total)					
bouvillons/taures/vaches d'abattage	204,306	252,673	-19 %				21,130	27,620	-23 %
bouvillons/veaux d'engr.	46,520	70,878	-34 %				6,260	7,013	-11 %
taureaux	14,312	17,883	-20 %						
autres	5,479	5,756	-5 %						
Total	270,617	347,190	-22 %						

Source: USDA - APHIS

Source : Agence canadienne d'inspection des aliments (ACIA)

Exportations	Pour la période 1 jan. - 31 mai. 2021										
Export. bœuf/veau aux É.-U.	frais n-désossé			congelé n-désossé		congelé désossé			2021	2020	% chg
(tonnes)											
Carcasse et demi-carcasse	1,452	N/A		0	N/A		1,452	757	92 %		
Coupe primaire	10,715	103,724		759	6,830		122,029	101,039	21 %		
Bloc d'épaule	4,027	20,822		1	26		24,877	20,137	24 %		
Longe	955	12,303		0	322		13,581	8,831	54 %		
Pointe de poitrine	0	6,133		0	307		6,440	7,649	-16 %		
Flanc	1,565	5,409		1	450		7,425	5,455	36 %		
Cuisse	0	8,990		0	11		9,001	6,552	37 %		
Côte de flanc	3,084	6,698		264	0		10,046	6,998	44 %		
Autres	1,084	43,368		493	5,713		50,659	45,417	12 %		
Abats	N/A	N/A		N/A	N/A		8,823	7,720	14 %		
Transformé	N/A	N/A		N/A	N/A		2,745	2,003	37 %		
Total	12,168	103,724		759	6,830		135,049	111,519	21 %		

Source : Statistique Canada

Exportations bœuf/veau	Exportations vers tous pays						Exportations vers U.E-27				
	(tonnes)			('000 \$ CDN)			(tonnes)				
	2021	2020	% chg	2021	2020	% chg	2021	2020	% chg	2020	% chg
États-Unis	135,049	111,519	21 %	1,101,307	904,446	22 %	Italie	107	87		
Japon	21,557	17,371	24 %	143,050	128,176	12 %	Pays-Bas	95	82		
Mexique	9,220	4,403	109 %	64,176	38,953	65 %	Belgique	82	38		
Chine	7,540	3,685	105 %	67,821	37,566	81 %	France	26	6		
Vietnam	5,912	1,211	388 %	38,766	7,050	450 %	Espagne	19	0		
Corée du sud	4,166	2,092	99 %	29,266	14,794	98 %	Allemagne	12	0		
Hong Kong	3,787	5,255	-28 %	31,976	44,477	-28 %	Luxembourg	5	0		
Philippines	2,790	319	775 %	7,182	2,138	236 %	Total	348	213		
Angola	844	999	-15 %	1,029	1,086	-5 %	Total ('000 \$ CDN)	5,953	4,292		
Autres	4,388	4,975	-12 %	27,693	29,964	-8 %					
Total	195,253	151,830	29 %	1,512,267	1,208,651	25 %					
Exportations de cuir et de peau (numéro '000)	1,521	1,250	22 %	75,413	56,933	32 %					

Source : Statistique Canada



ÉTATS-UNIS

Total à ce jour pour la période se terminant le 26 juin 2021

	Hebdo	2021	2020	% chg		Hebdo	2021	2020	% chg
Abattage ('000 têtes)					Poids carcasse (lbs)				
Bouvillons	326.7	7,815.9	7,200.1	9 %	Bouvillons	883	900	897	0 %
Taures	193.4	4,755.7	4,329.8	10 %	Taures	812	832	829	0 %
Vaches	129.1	3,193.0	3,057.3	4 %	Vaches	638	651	651	0 %
Taureaux	11.1	250.4	228.1	10 %	Taureaux	907	892	879	1 %
Total	660.3	16,015.1	14,815.3	8 %					
Total jan. - déc. 2020			32,917.6						
Rendement (tonnes)					Sommaire national du classement du bœuf		2020	2019	
Engraissement		4,985,506	4,558,996	9 %	mai 2021	(Oct'19-Sept'20)	(Oct'18-Sept'19)		
Réforme		1,044,166	994,135	5 %	Prime	12.0 %	10.3 %	8.8 %	
Total		6,029,672	5,553,131	9 %	Choice	73.5 %	74.5 %	73.4 %	
Total jan. - déc. 2020			11,103,149		Select	14.2 %	14.9 %	17.5 %	
					Abattage bovins, semaine finissant le		2021	2020	% chg
Pour la période	mai. 2021	2021	2020	% chg	Canada	66,217	65,610	1 %	
Importations des É-U de bœuf et veau (poids carcasse, tonnes)					É.-U.	660,332	645,661	2 %	
Canada		163,043	136,564	19 %	Total Canada & É.-U.	726,549	711,271	2 %	
Mexique		114,718	128,947	-11 %	Abattage bovins (cumulatif) à ce jour				
Nouvelle-Zélande		99,990	106,157	-6 %	Canada	1,537,827	1,334,287	15 %	
Autres		185,293	223,855	-17 %	É.-U.	16,015,056	14,815,253	8 %	
Total		563,044	595,523	-5 %	Total Canada & É.-U.	17,552,883	16,149,540	9 %	
Exportations des É-U de bœuf et veau (poids carcasse, tonnes)					Importations des É-U de bovins vivants				
Canada		51,341	55,946	-8 %	Mexique - engr. 1 jan.-3 jui 2021	632,324	757,969	-17 %	
Japon		157,483	168,562	-7 %	Canada 1 jan.-26 jui. 2021	270,617	347,190	-22 %	
Corée du sud		156,054	123,025	27 %					
Autres		271,011	192,585	41 %					
Total		635,889	540,118	18 %					

Sommaire des contingents tarifaires pour le bœuf et le veau - Canada & États-Unis

Sommaire des contingents tarifaires (CT) pour le bœuf et le veau - États-Unis

Pour la période 1 jan.-3 jui. 2021		2021		2020		variation en % des tonnes entrées de 2020 à		
Niveau d'accès	Tonnes entrées	% utilisé	Tonnes entrées	% utilisé	2021			
Australie	378,214	16 %	61,712	16 %	105,348	28 %	-41 %	
Nouvelle-Zélande	213,402	43 %	90,788	43 %	90,395	42 %	0 %	
Argentine	20,000	33 %	6,575	33 %	4,844	24 %	36 %	
Uruguay	20,000	52 %	10,445	52 %	11,718	59 %	-11 %	
Autres	65,005	31 %	19,910	31 %	5,423	8 %	267 %	
CT Total	696,621	189,430	27 %	217,729	31 %	-13 %		
CT (Australie, N.-Z.)	591,616	152,500	26 %	195,744	33 %	-22 %		
Canada	aucune limite							
Mexique	aucune limite							
Permis d'importations-boeuf/veau canadien - selon pays				Permis d'importations-boeuf/veau canadien - selon type de viande				
Pour la période 1 jan.-3 jui. 2021		2021		2021		(tonnes)		
Quota global (tonnes)	2021	2020	% chg	Haché	Morceaux	Total	Total (%)	
Quota suppl. autorisé	-	-	-	Argentine	228	37	266	1 %
Quota total	76,409	76,409	0 %	Australie	2,393	1,347	3,740	16 %
				Irlande	0	0	0	0 %
				Japon	0	29	29	0 %
				Pays-Bas	0	0	0	0 %
				Nouvelle-Zélande	4,674	3,257	7,931	34 %
				Espagne	0	0	0	0 %
				Royaume-Uni	0	0	0	0 %
				Uruguay	8,593	2,622	11,215	48 %
				Total	15,889	7,291	23,180	100 %
ACU permis attribués en date du...		7/3/2021		6/28/2020		% chg		
Argentine	266	14						
Australie (35 000 t)	3,740	6,423	-42 %					
Irlande	0	0	-					
Japon	29	11	156 %					
Pays-Bas	0	0	-					
Nouvelle-Zélande	7,931	9,973	-20 %					
Espagne	0	0	-					
Royaume-Uni	0	98	-					
Uruguay	11,215	10,991	2 %					
Total	23,180	27,510	-16 %					
				Pour la période 1 jan.-3 jui. 2021		Pourcentage du total des importations		
				Haché		Morceaux		
				2021	2020	2021	2020	
				Argentine	1.0 %	0.0 %	0.2 %	0.1 %
				Australie	10.3 %	16.2 %	5.8 %	7.1 %
				Irlande	0.0 %	0.0 %	0.0 %	0.0 %
				Japon	0.0 %	0.0 %	0.1 %	0.0 %
				Pays-Bas	0.0 %	0.0 %	0.0 %	0.0 %
				Nouvelle-Zélande	20.2 %	22.3 %	14.0 %	13.9 %
				Espagne	0.0 %	0.0 %	0.0 %	0.0 %
				Royaume-Uni	0.0 %	0.4 %	0.0 %	0.0 %
				Uruguay	37.1 %	32.4 %	11.3 %	7.6 %
				Total	68.5 %	71.3 %	31.5 %	28.7 %

Taux pour quota excédentaire : 26.5 %

Source: Agence canadienne de classement du bœuf (abattage au Canada), USDA (données EU), AMC (CT canadiens)

**Coup d'œil sur le bœuf - Sous inspection fédérale**

Total à ce jour pour la période se terminant le 3 juillet 2021

	Abattage hebdomadaire bovins d'engraissement (têtes)				Abattage hebdomadaire bovins de réformes (têtes)				Total Canada
	Ouest	Est	Canada	Moy. hebdo	Ouest	Est	Canada	Moy. hebdo	
2021-07-03	39,134	8,574	47,708		5,412	1,642	7,054		54,762
2021-06-26	47,664	9,472	57,136		7,007	2,074	9,081		66,217
2021-06-19	46,222	10,765	56,987		8,083	1,904	9,987		66,974
2021-06-12	42,454	10,950	53,404		7,348	2,153	9,501		62,905
2021-06-05	40,351	10,682	51,033		7,185	2,364	9,549		60,582
mai 2021	160,178	42,771	202,949	50,737	26,214	8,107	34,321	8,580	237,270
avril 2021	176,078	47,505	223,583	55,896	23,541	7,882	31,423	7,856	255,006
mars 2021	195,001	57,005	252,006	50,401	34,612	10,305	44,917	8,983	296,923
février 2021	160,083	43,893	203,976	50,994	28,997	8,882	37,879	9,470	241,855
janvier 2021	164,073	46,989	211,062	52,766	31,401	7,632	39,033	9,758	250,095
décembre 2020	230,733	39,367	270,100	45,017	38,907	9,359	48,266	8,044	318,366
novembre 2020	178,148	43,331	221,479	55,370	25,673	9,353	35,026	8,757	256,505
octobre 2020	179,048	41,587	220,635	55,159	22,879	8,639	31,518	7,880	252,153
septembre 2020	231,229	50,574	281,803	56,361	26,111	10,211	36,322	7,264	318,125
août 2020	187,561	38,319	225,880	56,470	19,015	8,258	27,273	6,818	253,153
juillet 2020	189,770	40,503	230,273	57,568	19,914	7,754	27,668	6,917	257,941
juin 2020	229,463	55,424	284,887	56,977	21,136	10,476	31,612	6,322	316,499
mai 2020	94,826	43,716	138,542	34,636	9,533	8,863	18,396	4,599	156,938
avril 2020	95,733	43,062	138,795	34,699	16,408	7,697	24,105	6,026	162,900
mars 2020	209,837	55,313	265,150	53,030	45,969	8,970	54,939	10,988	320,089
février 2020	137,002	43,770	180,772	45,193	39,041	7,092	46,133	11,533	226,905
janvier 2020	136,583	40,979	177,562	44,391	33,049	6,926	39,975	9,994	217,537
ACJ Total 2021	1,071,238	288,606	1,359,844	52,302	179,800	52,945	232,745	8,952	1,592,589
Total 2020	2,099,933	535,945	2,635,878	49,734	317,635	103,598	421,233	7,948	3,057,111

Classement

			Total de la semaine du		3 juillet 2021		Canada 2020	% chg '20 - '21
	Ouest	% total	Est	% total	Canada 2021	% total		
A - Prime	748	1.9 %	563	6.5 %	1,311	2.8 %	1,179	11.2 %
AAA	23,778	61.0 %	5,916	68.4 %	29,694	62.3 %	36,594	-18.9 %
AA	12,908	33.1 %	1,921	22.2 %	14,829	31.1 %	20,270	-26.8 %
A	832	2.1 %	113	1.3 %	945	2.0 %	1,254	-24.6 %
B1, 2, 3, 4	741	1.9 %	132	1.5 %	873	1.8 %	872	0.1 %
			À ce jour				Canada 2020	% chg '20 - '21
	Ouest	% total	Est	% total	Canada 2021	% total		
A - Prime	42,197	4.0 %	19,129	6.6 %	61,326	4.6 %	40,973	49.7 %
AAA	700,394	66.6 %	199,476	68.8 %	899,870	67.1 %	755,033	19.2 %
AA	279,756	26.6 %	62,167	21.5 %	341,923	25.5 %	340,586	0.4 %
A	16,600	1.6 %	5,044	1.7 %	21,644	1.6 %	20,535	5.4 %
B1, 2, 3, 4	13,170	1.3 %	4,001	1.4 %	17,171	1.3 %	15,446	11.2 %

Source: ACCB

Total à ce jour pour la période se terminant le 3 juillet 2021

Abattage sous inspection fédérale

Abattage de bovins d'engraissement au Canada

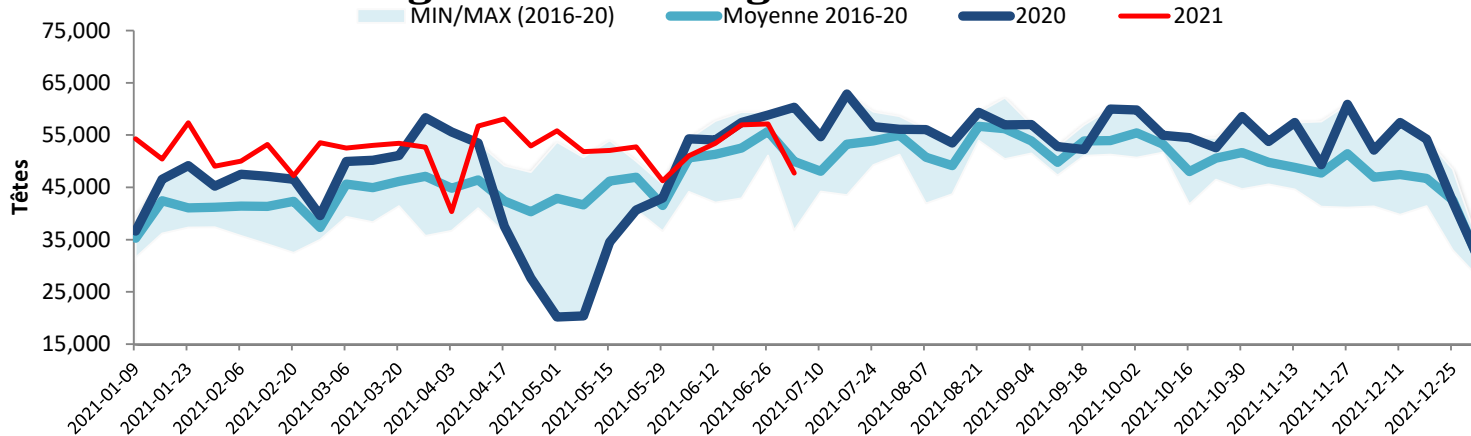

Production de Boeuf au Canada

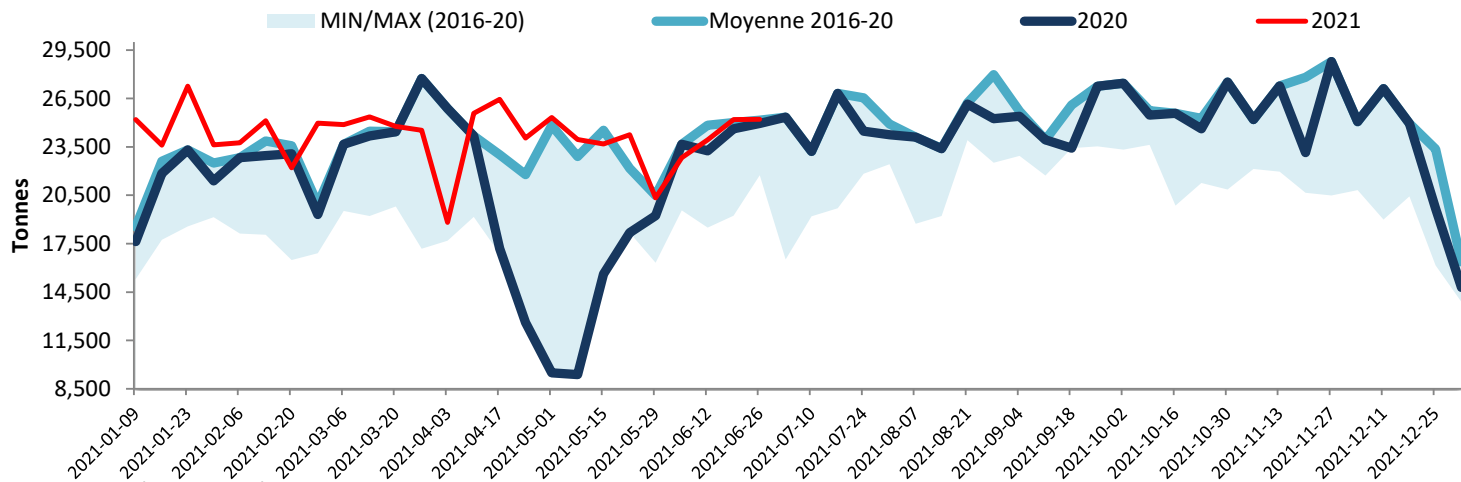

Note: All cattle processed in federally inspected facilities
 Note: Comprend le bétail transformé dans les établissements sous inspection fédérale

Abattage de bovins au Canada

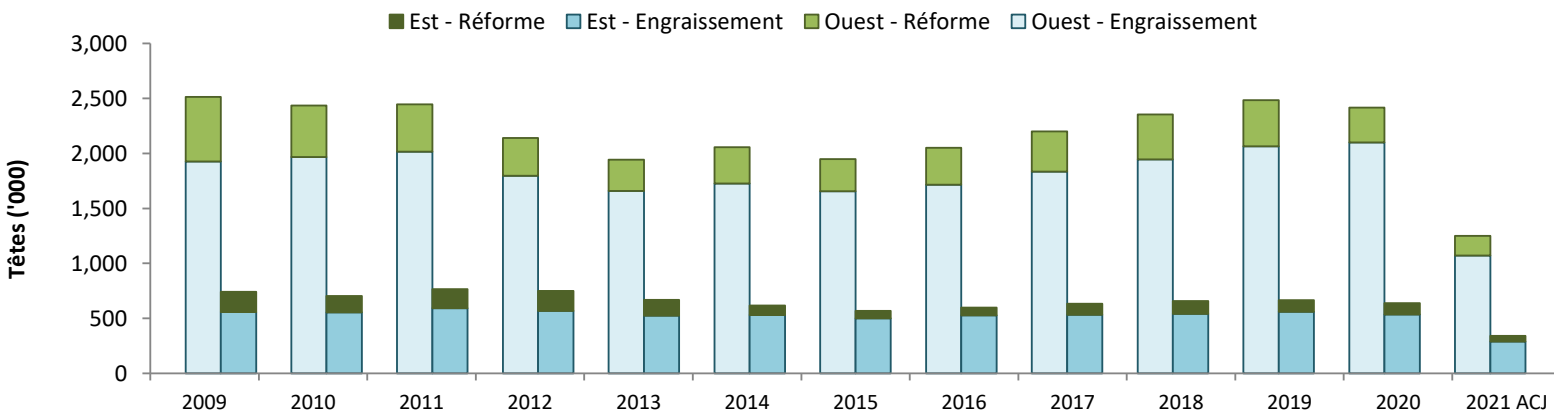

Source: Agence canadienne de classement du boeuf (ACCB)