



Coup d'œil sur le bœuf - CANADA

Total à ce jour pour la période se terminant le 29 mai 2021

Abattage sous inspection fédérale (têtes)	Ouest			Est			CANADA		
	2021	2020	% chg	2021	2020	% chg	2021	2020	% chg
Bouvillons	461,699	385,674	20 %	177,220	170,136	4 %	638,919	555,810	15 %
Taures	393,714	288,307	37 %	60,943	56,704	7 %	454,657	345,011	32 %
Vaches	138,482	140,603	-2 %	42,653	39,398	8 %	181,135	180,001	1 %
Taureaux	6,283	3,397	85 %	155	150	3 %	6,438	3,547	82 %
Total	1,000,178	817,981	22 %	280,971	266,388	5 %	1,281,149	1,084,369	18 %
Total jan. - déc. 2020		2,417,568			639,543			3,057,111	
Poids carcasse (lbs)									
Bouvillons	903	891	1 %	975	955	2 %	923	911	1 %
Taures	853	842	1 %	875	859	2 %	856	845	1 %
Vaches	762	767	-1 %	670	666	1 %	740	745	-1 %
Taureaux	1,006	964	4 %	1,003	910	10 %	1,006	961	5 %

Source: Agence canadienne de classement du boeuf (ACCB)

Rendement (tonnes)									
Engraissement	341,373	266,010	28 %	102,572	95,820	7 %	443,945	361,830	23 %
Réforme	50,727	50,427	1 %	13,029	11,958	9 %	63,756	62,386	2 %
Total	392,100	316,438	24 %	115,601	107,779	7 %	507,701	424,216	20 %
Total jan. - déc. 2020		950,862			254,992			1,205,854	

Importations Pour la période 1 jan. - 30 mar. 2021				Importations Pour la période 1 jan. - 29 mai. 2021			
Bovins vivants des É.-U.				Importations bœuf/veau			
(têtes)	2021	2020	% chg	(tonnes)	2021	2020	% chg
pure race	3,512	717	390 %	États-Unis	42,214	48,279	-13 %
croisé	98,388	55,960	76 %	Nouvelle-Zélande	7,131	7,619	-6 %
Total	101,900	56,677	80 %	Uruguay	6,036	7,158	-16 %
				Mexique	3,267	3,246	1 %
				Australie	3,100	5,253	-41 %
				Royaume-Uni	1,490	2,146	-31 %
				Autres	6,526	6,815	-4 %
				Total	69,763	80,516	-13 %

Source : Statistique Canada

Exportations Pour la période 1 jan. - 22 mai. 2021				Frais & congelé (S.H. 0201, 0202)			
Bovins vivants aux É.-U.				Non ACEUM (boeuf/veau total) (exc. U.E - 27)			
(têtes)	2021	2020	% chg	U.E-27 (boeuf/veau total)	2021	2020	% chg
bouvillons/taures/vaches d'abattage	183,344	201,880	-9 %		18,335	22,621	-19 %
bouvillons/veaux d'engr.	35,638	64,122	-44 %		4,679	5,452	-14 %
taureaux	11,104	13,088	-15 %				
autres	5,080	4,634	10 %				
Total	235,166	283,724	-17 %				

Source: USDA - APHIS

Source : Agence canadienne d'inspection des aliments (ACIA)

Exportations Pour la période 1 jan. - 30 mar. 2021							
Export. bœuf/veau aux É.-U.							
(tonnes)	frais n-désossé	frais désossé	congelé n-désossé	congelé désossé	2021	2020	% chg
Carcasse et demi-carcasse	800	N/A	0	N/A	800	426	88 %
Coupe primaire	5,711	58,009	314	3,733	67,767	63,752	6 %
Bloc d'épaule	2,336	11,662	1	0	13,999	13,515	4 %
Longe	383	7,186	0	210	7,780	5,823	34 %
Pointe de poitrine	0	3,996	0	266	4,263	5,025	-15 %
Flanc	864	3,116	0	252	4,232	3,658	16 %
Cuisse	0	4,128	0	3	4,131	3,358	23 %
Côte de flanc	1,464	3,775	188	0	5,426	4,615	18 %
Autres	663	24,146	125	3,002	27,936	27,758	1 %
Abats	N/A	N/A	N/A	N/A	5,221	5,282	-1 %
Transformé	N/A	N/A	N/A	N/A	1,769	1,457	21 %
Total	6,511	58,009	314	3,733	75,556	70,917	7 %

Source : Statistique Canada

Exportations bœuf/veau Pour la période 1 jan. - 30 mar. 2021									
Exportations vers tous pays				Exportations vers U.E-27					
	(tonnes)			('000 \$ CDN)			(tonnes)		
	2021	2020	% chg	2021	2020	% chg	2021	2020	
États-Unis	75,556	70,917	7 %	576,879	520,387	11 %	Pays-Bas	55	48
Japon	12,127	10,935	11 %	80,296	82,938	-3 %	Italie	54	54
Mexique	5,865	3,811	54 %	41,858	36,450	15 %	France	13	4
Chine	3,740	2,566	46 %	33,801	25,972	30 %	Espagne	10	0
Vietnam	2,929	579	406 %	19,457	3,425	468 %	Luxembourg	5	0
Hong Kong	2,581	3,106	-17 %	21,519	25,261	-15 %	Allemagne	4	0
Corée du sud	2,436	1,398	74 %	16,668	10,120	65 %	Total	141	143
Philippines	809	293	176 %	2,412	1,676	44 %	Total ('000 \$ CDN)	2,531	2,792
Angola	770	547	41 %	928	546	70 %			
Autres	2,511	3,655	-31 %	16,661	23,511	-29 %			
Total	109,324	97,805	12 %	810,478	730,287	11 %			
Exportations de cuir et de peau (numéro '000)	870	790	10 %	40,338	39,536	2 %			

Source : Statistique Canada

Source : Statistique Canada



ÉTATS-UNIS

Total à ce jour pour la période se terminant le 22 mai 2021

	Hebdo	2021	2020	% chg		Hebdo	2021	2020	% chg
Abattage ('000 têtes)					Poids carcasse (lbs)				
Bouillons	344.5	6,208.1	5,633.3	10 %	Bouillons	888	905	898	1 %
Taures	192.9	3,861.6	3,516.1	10 %	Taures	818	836	830	1 %
Vaches	122.9	2,581.0	2,475.0	4 %	Vaches	642	654	651	0 %
Taureaux	11.8	195.5	174.2	12 %	Taureaux	880	890	872	2 %
Total	672.2	12,846.1	11,798.6	9 %					
Total jan. - déc. 2020			32,917.6						
Rendement (tonnes)					Sommaire national du classement du bœuf				
Engraissement		4,012,403	3,620,295	11 %		2020	2019		
Réforme		844,481	800,139	6 %		avril 2021 (Oct'19-Sept'20)	(Oct'18-Sept'19)		
Total		4,856,884	4,420,434	10 %	Prime	12.4 %	10.3 %	8.8 %	
Total jan. - déc. 2020			11,103,149		Choice	74.4 %	74.5 %	73.4 %	
					Select	12.9 %	14.9 %	17.5 %	
					Abattage bovins, semaine finissant le				
Pour la période	mar. 2021	2021	2020	% chg		2021	2020	% chg	
Importations des É-U de bœuf et veau (poids carcasse, tonnes)					Canada	62,057	45,594	36 %	
Canada		90,685	85,801	6 %	É.-U.	672,197	519,123	29 %	
Mexique		65,285	70,221	-7 %	Total Canada & É.-U.	734,254	564,717	30 %	
Nouvelle-Zélande		57,566	58,733	-2 %	Abattage bovins (cummulatif) à ce jour				
Autres		102,226	136,227	-25 %	Canada	1,227,126	1,036,399	18 %	
Total		315,762	350,982	-10 %	É.-U.	12,846,116	11,798,606	9 %	
Exportations des É-U de bœuf et veau (poids carcasse, tonnes)					Total Canada & É.-U.	14,073,242	12,835,005	10 %	
Canada		29,723	33,174	-10 %	Importations des É-U de bovins vivants				
Japon		91,147	103,343	-12 %	Mexique - engr. 1 jan.-29 mai 2021	535,056	607,021	-12 %	
Corée du sud		87,596	77,571	13 %	Canada 1 jan.-22 mai. 2021	235,166	283,724	-17 %	
Autres		152,802	134,844	13 %					
Total		361,268	348,930	4 %					

Sommaire des contingents tarifaires pour le bœuf et le veau - Canada & États-Unis

Sommaire des contingents tarifaires (CT) pour le bœuf et le veau - États-Unis

Pour la période 1 jan.-29 mai. 2021		2021	2020	variation en % des tonnes entrées de 2020 à				
Niveau d'accès	Tonnes entrées	% utilisé	Tonnes entrées	% utilisé	2021			
Australie	378,214	47,219	12 %	86,495	23 %	-45 %		
Nouvelle-Zélande	213,402	70,966	33 %	74,253	35 %	-4 %		
Argentine	20,000	4,970	25 %	3,992	20 %	25 %		
Uruguay	20,000	7,504	38 %	9,318	47 %	-19 %		
Autres	65,005	13,846	21 %	n/a	-	-		
CT Total	696,621	144,506	21 %	174,057	25 %	-17 %		
CT (Australie, N.-Z.)	591,616	118,185	20 %	160,748	27 %	-26 %		
Canada	aucune limite							
Mexique	aucune limite							
Permis d'importations-boeuf/veau canadien - selon pays				Permis d'importations-boeuf/veau canadien - selon type de viande				
Pour la période 1 jan.-29 mai. 2021		2021	2020	(tonnes)				
Quota global (tonnes)	2021	2020	% chg	Haché	Morceaux	Total	Total (%)	
Quota global (tonnes)	76,409	76,409	0 %	Argentine	228	37	266	1 %
Quota suppl. autorisé	-	-	-	Australie	2,145	1,013	3,158	15 %
Quota total	76,409	76,409	0 %	Irlande	0	0	0	0 %
				Japon	0	26	26	0 %
				Pays-Bas	0	0	0	0 %
				Nouvelle-Zélande	4,287	2,855	7,143	33 %
				Espagne	0	0	0	0 %
				Royaume-Uni	0	0	0	0 %
ACJ permis attribués en date				Uruguay	8,407	2,537	10,944	51 %
	5/29/2021	5/24/2020	% chg	Total	15,068	6,468	21,537	100 %
Argentine	266	14						
Australie (35 000 t)	3,158	5,098	-38 %	Pour la période 1 jan.-29 mai. 2021				
Irlande	0	161	-	Haché				
Japon	26	7	248 %	2021	2020	2021	2020	
Pays-Bas	0	75	-	Argentine	1.1 %	0.0 %	0.2 %	0.1 %
Nouvelle-Zélande	7,143	7,483	-5 %	Australie	10.0 %	17.4 %	4.7 %	7.4 %
Espagne	0	173	-	Irlande	0.0 %	0.8 %	0.0 %	0.0 %
Royaume-Uni	0	98	-	Japon	0.0 %	0.0 %	0.1 %	0.0 %
Uruguay	10,944	7,494	46 %	Pays-Bas	0.0 %	0.0 %	0.0 %	0.4 %
Total	21,537	20,604	5 %	Nouvelle-Zélande	19.9 %	20.7 %	13.3 %	15.6 %
				Espagne	0.0 %	0.8 %	0.0 %	0.0 %
				Royaume-Uni	0.0 %	0.5 %	0.0 %	0.0 %
				Uruguay	39.0 %	29.6 %	11.8 %	6.8 %
				Total	70.0 %	69.7 %	30.0 %	30.3 %

Taux pour quota excédentaire : 26.5 %

Source: Agence canadienne de classement du bœuf (abattage au Canada), USDA (données EU), AMC (CT canadiens)



Coup d'œil sur le bœuf - Sous inspection fédérale

Total à ce jour pour la période se terminant le 29 mai 2021

	Abattage hebdomadaire bovins d'engraissement (têtes)				Abattage hebdomadaire bovins de réformes (têtes)				Total Canada
	Ouest	Est	Canada	Moy. hebdo	Ouest	Est	Canada	Moy. hebdo	
2021-05-29	37,697	8,563	46,260		5,901	1,862	7,763		54,023
2021-05-22	40,904	11,867	52,771		7,269	2,017	9,286		62,057
2021-05-15	41,081	10,990	52,071		6,704	2,086	8,790		60,861
2021-05-08	40,496	11,351	51,847		6,340	2,142	8,482		60,329
avril 2021	176,078	47,505	223,583	55,896	23,541	7,882	31,423	7,856	255,006
mars 2021	195,001	57,005	252,006	50,401	34,612	10,305	44,917	8,983	296,923
février 2021	160,083	43,893	203,976	50,994	28,997	8,882	37,879	9,470	241,855
janvier 2021	164,073	46,989	211,062	52,766	31,401	7,632	39,033	9,758	250,095
décembre 2020	230,733	39,367	270,100	45,017	38,907	9,359	48,266	8,044	318,366
novembre 2020	178,148	43,331	221,479	55,370	25,673	9,353	35,026	8,757	256,505
octobre 2020	179,048	41,587	220,635	55,159	22,879	8,639	31,518	7,880	252,153
septembre 2020	231,229	50,574	281,803	56,361	26,111	10,211	36,322	7,264	318,125
août 2020	187,561	38,319	225,880	56,470	19,015	8,258	27,273	6,818	253,153
juillet 2020	189,770	40,503	230,273	57,568	19,914	7,754	27,668	6,917	257,941
juin 2020	229,463	55,424	284,887	56,977	21,136	10,476	31,612	6,322	316,499
mai 2020	94,826	43,716	138,542	34,636	9,533	8,863	18,396	4,599	156,938
avril 2020	95,733	43,062	138,795	34,699	16,408	7,697	24,105	6,026	162,900
mars 2020	209,837	55,313	265,150	53,030	45,969	8,970	54,939	10,988	320,089
février 2020	137,002	43,770	180,772	45,193	39,041	7,092	46,133	11,533	226,905
janvier 2020	136,583	40,979	177,562	44,391	33,049	6,926	39,975	9,994	217,537
ACJ Total 2021	855,413	238,163	1,093,576	52,075	144,765	42,808	187,573	8,932	1,281,149
Total 2020	2,099,933	535,945	2,635,878	49,734	317,635	103,598	421,233	7,948	3,057,111

Classement								
	Total de la semaine du				29 mai 2021			
	Ouest	% total	Est	% total	Canada 2021	% total	Canada 2020	% chg '20 - '21
A - Prime	1,396	3.7 %	519	5.9 %	1,915	4.1 %	1,610	18.9%
AAA	22,483	60.0 %	5,923	67.4 %	28,406	61.4 %	28,842	-1.5%
AA	12,095	32.3 %	1,950	22.2 %	14,045	30.4 %	11,030	27.3%
A	1,097	2.9 %	209	2.4 %	1,306	2.8 %	757	72.5%
B1, 2, 3, 4	370	1.0 %	191	2.2 %	561	1.2 %	534	5.1%

	À ce jour							
	Ouest	% total	Est	% total	Canada 2021	% total	Canada 2020	% chg '20 - '21
A - Prime	37,089	4.4 %	15,965	6.7 %	53,054	4.9 %	34,384	54.3 %
AAA	574,954	68.7 %	165,021	69.0 %	739,975	68.8 %	580,338	27.5 %
AA	205,089	24.5 %	50,701	21.2 %	255,790	23.8 %	247,471	3.4 %
A	10,632	1.3 %	4,113	1.7 %	14,745	1.4 %	15,093	-2.3 %
B1, 2, 3, 4	9,269	1.1 %	3,201	1.3 %	12,470	1.2 %	11,505	8.4 %

Source: ACCB

Total à ce jour pour la période se terminant le 29 mai 2021

Abattage sous inspection fédérale

Abattage de bovins d'engraissement au Canada

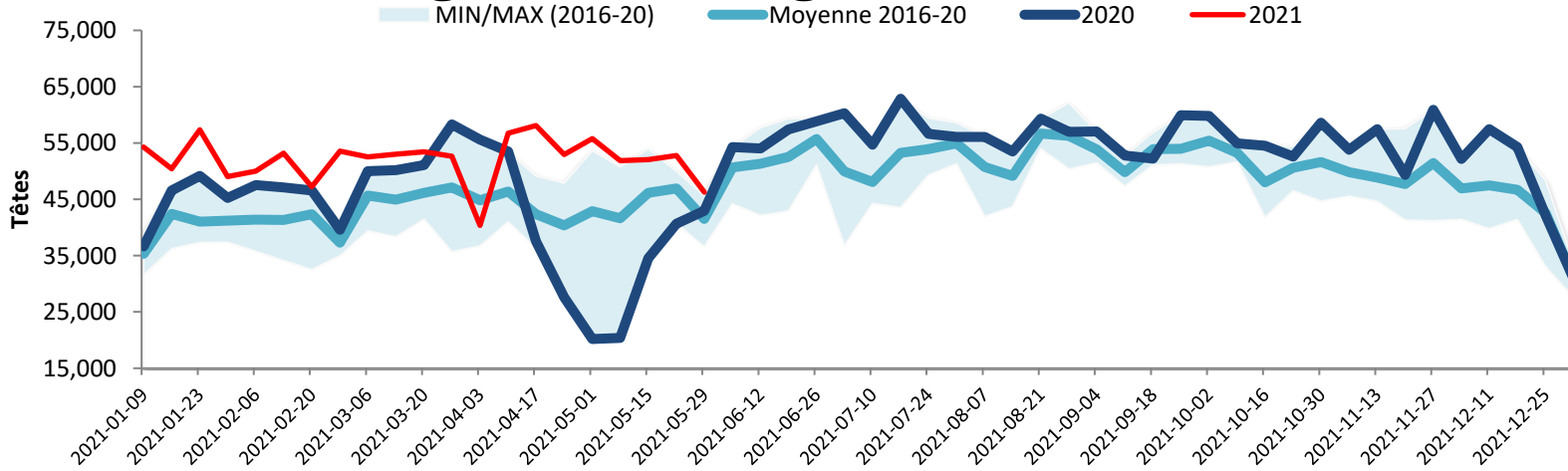

Production de Boeuf au Canada

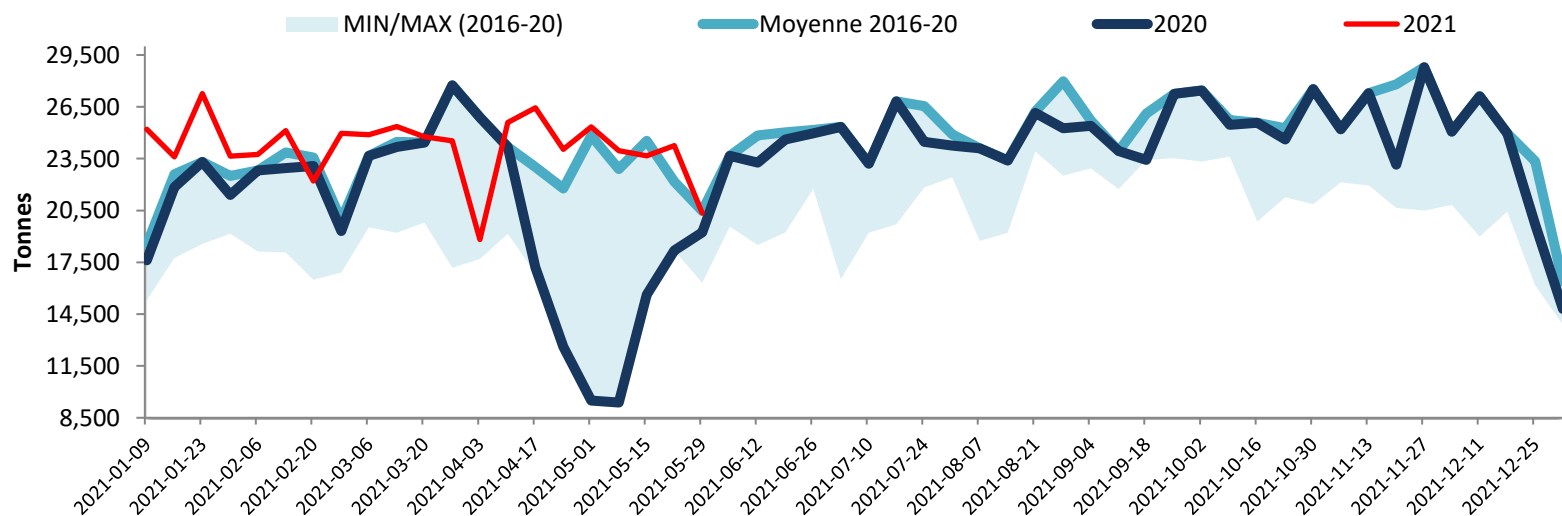

Note: All cattle processed in federally inspected facilities
 Note: Comprend le bétail transformé dans les établissements sous inspection fédérale

Abattage de bovins au Canada

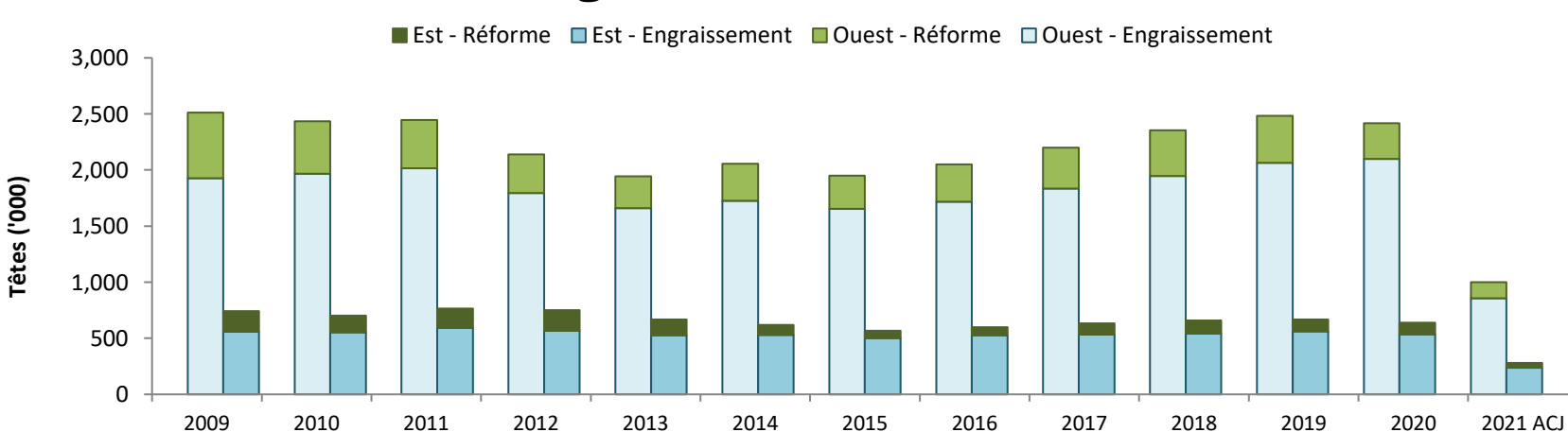

Source: Agence canadienne de classement du boeuf (ACCB)